Director
RAYMUNDO SILVA

Correio da Manhã

Proprietario
EDMUNDO BITTENCOURT

Endereço telegraphico — "CORREOMANHA" — Impresso em papel de HOLMBERG BECH & C. — Stockolmo e [illegible]

TELEPHONES — Director, 1558, C.—Red. 1868, C.—Administração, 37, Central

ANNO XXI — N. 8.406 — Gerente — V. A. DUARTE FELIX

RIO DE JANEIRO — SEXTA-FEIRA, 10 DE MARÇO DE 1922

REDACÇÃO — Largo da Carioca n. 13

O MOMENTO INTERNACIONAL — Serviços da Associated Press, Havas e correspondentes especiaes

Os Estados Unidos não irão á Conferencia de Genova por não terem chegado a accordo com os governos europeus sobre o reconhecimento dos soviets

Explosão de um transporte bolchevista em Trebisonda

LONDRES, 9 — O correspondente do "Daily Express" em Constantinopla communica que um transporte bolchevista carregado de munições explodiu em Trebisonda, causando grandes estragos á cidade. Segundo o mesmo correspondente, era avultado o numero de mortos e feridos.

Os ministros alliados em Varsovia communicaram ao governo polaco que desapprovariam qualquer acto da Dieta ratificando a annexação de Vilna

A CRISE QUE VEM ATRAVESSANDO O BRASIL, JULGADA POR UM ESTRANGEIRO

"O Brasil esbanja suas economias apezar da critica situação actual"

De um norueguez amigo do Brasil, recebemos a seguinte carta:

"Christiania, 6 de fevereiro. — Constantemente penso nesse querido Brasil, e com verdadeiro pezar que vejo a enorme crise que esse paiz vem atravessando, sem, no emtanto, se fazer por onde remediar a difficil situação que dia a dia se aggrava. Emquanto na Europa se pensa muito seriamente em suavisar de qualquer maneira as consequencias da crise, o Brasil, parece a nós estrangeiros, olha para essas difficuldades com pouco caso, não se incommodando com as difficuldades de amanhã.

E' bem triste para mim que tanto bem quero ao Brasil, ouvir dizer não só na Noruega como em outros paizes europeus onde tenho andado, que o Brasil esbanja suas economias apezar da critica situação actual.

Para dar-lhe um exemplo, basta lembrar-lhe que o ministro brasileiro residente em Christiania, uma cidade relativamente pequena, recebe de ordenado fixo de Rs. 10:000$000 mensaes e mais Rs. 1:200$000 para aluguel de casa.

Aqui na Noruega, o presidente do Conselho (1º ministro), percebe mensalmente Rs. 2:000$000; e o nosso ministro no Rio de Janeiro, que é considerada uma das cidades de representação mais cara, recebe apenas Rs. 3:500$000 por mez.

O querido Brasil paga muito mais aos seus representantes no estrangeiro, do que os demais paizes.

Calcule por esse exemplo que acabo de offerecer-lhe, que verba formidavel não pesa no orçamento para occorrer ás despesas decorrentes da representação diplomatica do Brasil.

Esta é uma questão que penso interessará bastante ao *Correio da Manhã*. Julgo eu que esse jornal devia levantar uma campanha a favor da reducção das honrarias diplomaticas, equiparando-as, o governo brasileiro, ás dos demais paizes, trazendo essa equiparação grandes vantagens para o Brasil, que [illegible] financeiramente.

Quando foi de minha estadia em Paris, [illegible] a maneira por que os diplomatas brasileiros gastavam e viviam. Quem olha para a representação brasileira, não pode acreditar na formidavel crise que esse paiz atravessa.

O Brasil, infelizmente, não sabe economizar e isso, principalmente agora, é muito triste, porquanto a crise com que se vê a braços, o obriga a poupar-se de todos os lados.

Como documentação do que acabo de affirmar, envio-lhe, junto, duas cedulas: uma, de "duas corôas" norueguezas, e outra de "Rs. 1$000", moeda brasileira, afim de que o *Correio* possa comparar os papeis [illegible]. A cedula brasileira é impressa em papel muito superior em qualidade, só empregado para notas de cerca de um conto de réis, por outros paizes.

E' é um facto bastante caracteristico, porquanto a Noruega é productora e exportadora de papel, dando-se justamente o contrario com o Brasil que apenas importa esse producto.

Outra coisa que tambem causa estranheza, é o extraordinario desperdicio de papel que se faz no Brasil. Como exemplo occorre-me o *Jornal do Commercio* que usa de um formato que não pode soffrer comparação com qualquer outro grande jornal.

Veja, por exemplo, os jornaes francezes. Recebo, diariamente, o *Matin*, cujo formato é semelhante ao d'*A Rua*.

Esta critica, meu caro redactor, nasceu do muito que eu quero ao Brasil e do desejo que tenho de que esse bello paiz se liberte o mais depressa possivel, da crise financeira que o assoberba."

O novo gabinete hespanhol

Madrid, 9 — O novo gabinete Sanchez Guerra prestou juramento ao rei, hontem, ás 18 horas.

As operações hespanholas em Marrocos

Madrid, 9 — Telegramma de Melilla annuncia que [illegible] hontem, de manhã, e á tarde, [illegible] avançadas de Dardrius, [illegible] grandes baixas.

Madrid, 9 — A imprensa foi officialmente informada de que as tropas hespanholas repelliram em toda linha os ataques realizados, em varias frentes, pelos rebeldes de Marrocos.

O casal Lascelles em viagem para Florença

Londres, 9 — A princeza Mary e seu esposo, o visconde Lascelles partiram, via Paris, com destino a Florença, onde vão passar a lua de mel.

A conferencia financeira dos alliados

O ponto de vista da França, exposto pelo ministro das finanças

Paris, 9 — Na primeira reunião da Conferencia Financeira Alliada, hontem, o titular da pasta da Finanças do governo francez, o sr. De Lasteyrie, que presidia á reunião, expoz o ponto de vista da França não só sobre as reparações como tambem sobre as despesas com a occupação das regiões rhenanas.

O sr. De Lasteyrie declarou que a França, não se considerando presa ao accordo de 13 de agosto ultimo, nem aos projectos discutidos na Conferencia de Cannes, apresentava á consideração dos seus alliados as tres propostas seguintes:

a) — o valor das minas do Sarre não será incluido na conta das reparações para o anno corrente;

b) — o custeio das despesas com as tropas de occupação será equitativamente dividido entre as nações participantes, e a sua base será fixada pelo padrão monetario de cada nação;

c) — futuramente deverão ser estabelecidas para a Allemanha duas contas distinctas: uma para o pagamento das reparações e outra para as despesas de occupação.

Paris, 9 — A Conferencia Financeira dos Paizes Alliados realizou hontem, á tarde, uma reunião, em que foram examinadas as questões relativas ao accordo de Wiesbaden, á valorização das minas do Sarre e á percentagem a attribuir á Italia nos pagamentos que a Allemanha está fazendo por conta das reparações.

Paris, 9 — Os peritos francezes encarregados do exame dos assumptos economicos e financeiros debatidos na Conferencia de Genova examinaram hontem outros pontos do programma da Conferencia para elaborar os textos que serão brevemente submettidos á apreciação dos ministros alliados.

Paris, 9 — O ex-primeiro ministro Briand teve hontem longa conferencia com o presidente do Conselho sr. Poincaré.

Nova York, 9 — A imprensa em geral faz hoje referencias muito especiaes á recusa dos Estados Unidos a tomarem participação da Conferencia de Genova, procurando accentuar os motivos que levaram a Casa Branca a declinar do convite que lhe enviara o governo italiano.

Um dos motivos apontados pelos jornaes é o de que, ao que se está vendo, a Conferencia terá um aspecto mais politico que financeiro-economico.

O "New York Tribune" accentua que o paragrapho do programma dos trabalhos, referente á Russia, causa verdadeira surpresa e levou o governo de Washington a advertir as chancellarias européas de que não devia ser feita nenhuma tentativa de regularizar os problemas economicos da Europa, pondo de lado os recursos da Russia, [illegible] deixou a esse respeito uma porta aberta.

De outra parte informam que os Estados Unidos declararam francamente que julgavam inutil tentar dar solução ao chaos da Europa sem restabelecer a força productiva da Russia.

Londres, 9 — Annuncia-se officialmente que a decisão dos Estados Unidos de não tomar parte na Conferencia de Genova, não influirá na politica traçada pela Inglaterra sobre o mesmo assumpto. O governo britannico está convencido que a Russia, [illegible] Conselho Economico [illegible].

Washington, 9 — Nos circulos politicos, esta capital affirma-se que, com a attitude que tomou, recusando o convite que lhe foi feito para se fazer representar na Conferencia de Genova, o governo norte-americano quiz significar que a participação dos Estados Unidos em quaesquer conferencias economicas européas era presentemente impossivel devido á [illegible] financeira e [illegible] das nações da Europa.

Na opinião do governo dos Estados Unidos torna-se primeiramente necessario a adopção de medidas proprias para remediar os estragos e devastações produzidos pela guerra e para assegurar o estabelecimento da normalidade economica da Europa.

O presidente Harding em villegiatura

Washington, 9 — O presidente Harding, em companhia de alguns amigos, [illegible] e esportivo do [illegible], partiu para Florida onde vae [illegible] uma semana de férias.

"A Reacção Republicana e a questão das cartas"
Por A. Ximeno de Villeroy.
A' venda [illegible] — [illegible]

OS AMERICANOS NA RUSSIA

Como vão ser exploradas as grandes fabricas de ferro de Nadejdinsky

Moscou, 9 — Lenine, na qualidade de presidente do Conselho do Trabalho e da Defesa, acaba de assignar com um grupo de operarios americanos, representados pelos srs. W. Highwood, O. Rodgers, D. Bayer, Calvert e Barker, um accordo para a concessão das grandes fabricas de ferro de Nadejdinsky, nos Uraes, e de uma certa parte das minas de carvão da bacia do Kusnetzky, bem como de outras fabricas auxiliares, necessarias á producção das usinas de Nadejdinsky.

Por esse accordo, os operarios das "trade unions" americanas poderão formar uma associação e transferir para a Russia um pessoal de operarios inteiramente habilitados technicamente para as minas de carvão do Kusnetzky, em numero de 2.300, e 2.000 trabalhadores para as usinas metallurgicas de Nadejdinsky, empregando cada um dos seus proprios recursos as sommas necessarias á compra de pequenos instrumentos para o seu trabalho. Cada um dos operarios americanos deverá vir devidamente provido de roupas e de artigos de primeira necessidade e sustentar-se com o seu proprio [illegible] se compromette a observar todas as leis e regulamentos do codigo do trabalho do soviet.

O governo do soviet entrará com 300.000 dollars como parte das despesas preliminares para a organização da associação operaria [illegible] operarios americanos. Desse total, 20.000 dollars serão empregados para cobrir as despesas com a inspecção por technicos americanos das usinas metallurgicas de Nadejdinsky e de outras; outra parte será distribuida a esses operarios, a cem dollars por cabeça, para a compra de ferramentas, no estrangeiro, e outros instrumentos indispensaveis para o seu trabalho, quando todos estiverem estabelecidos na Russia; e 5.000 dollars para as primeiras despesas, no exterior, da organização operaria a fundar-se.

O governo russo tambem terá a seu cargo o fornecimento á cada operario de uma roupa de pelle, botas de feltro e [illegible] para construirem suas residencias. Para que as communidades operarias possam facilmente desenvolver as propriedades agricolas, o governo conceder-lhes-á 47.000 acres de boa terra. Toda a producção das [illegible] será entregue ao governo, que por seu turno, terá o encargo de abastecer todos os operarios com o "paiok" ou ração do Estado, [illegible] a mesma categoria de operarios que trabalham em outras empresas do governo, e conceder-lhes a parte que lhes couber da producção.

O accordo deve vigorar por dois annos, mas se os operarios desejarem deixar antes a Russia, o governo deverá fornecer-lhes os meios de regresso ao seu paiz, depois da entrega ao Estado das usinas e fabricas, sendo restituidos aos trabalhadores os instrumentos por elles comprados fóra.

A Commissão Technica e Agricola Americana já chegou a Ekaterinburgo e [illegible] trabalhadores dos Estados Unidos está sendo esperada por todo o mez de abril, sendo composta de 400 operarios e engenheiros.

Essa concessão não foi bem recebida pelo departamento metallurgico superior do Conselho Economico, que não perderá a opportunidade [illegible] de Nadejdinsky, que são as maiores [illegible] dos Uraes, [illegible] a um [illegible] das experiencias, que no momento actual é absolutamente inconveniente.

O appello da India em favor dos direitos da Turquia

Londres, 9 — O appello dirigido pelo governo da India á Grã-Bretanha em favor dos direitos da Turquia causou sensação, sendo o assumpto principal nas rodas politicas e na imprensa. Varios circulos [illegible] Reading e o Conselho Indiano, [illegible] o appello, [illegible] embaraço [illegible] á Inglaterra, como signataria do Tratado de Sèvres, [illegible] governo britannico, [illegible] a neutralidade dos Dardanellos, a evacuação de Constantinopla, a entrega da Thracia, Andrinopla e Smyrna ao Imperio Ottomano e a soberania do Sultão sobre os logares santos.

Não podendo resistir á crise motivada pelo appello do Delhi, o ministro dos Negocios da India, sr. Edwin Montagu, insistiu no seu pedido de renuncia, que foi [illegible].

A participação dos operarios na direcção das Usinas Krupp

Essen, 9 — A União Trabalhista rejeitou summariamente o plano de participação dos lucros traçados pela direcção das Usinas Krupp e de accordo com os quaes os operarios deveriam ter direito a uma parte das acções emittidas sobre os lucros, tendo, além disto, certos privilegios administrativos, como uma promessa de cooperação na direcção dos estabelecimentos industriaes. Essa informação é prestada por uma communicação da propria firma Krupp.

Rejeitando a proposta dos industriaes e explicando a sua attitude, a União Trabalhista declara que os dirigentes da casa Krupp tencionavam espalhar acções entre os trabalhadores, e, formando pequenos capitalistas entre elles, destruir a solidariedade das classes proletarias. Os leaders trabalhistas acham, pois, que a participação dos operarios na direcção das usinas, como portadores de titulos, não conduzirá, de modo algum, a uma melhor situação as relações economicas dos trabalhadores com os patrões e poderá pôr em perigo os trabalhadores manuaes em confronto com os operarios dirigentes.

Comquanto, pois, acreditando que a firma Krupp pretendera alliviar o problema social promovendo a constituição de uma grande familia de operarios, os jornaes radicaes socialistas e trabalhistas em geral approvam a attitude da União Trabalhista de Essen, manifestando todos a crença de que os operarios allemães se levantarão contra qualquer plano de capitalização dos seus trabalhadores, esmagando, com [illegible], destruindo-lhes a solidariedade de classe.

O marechal Foch em Shangai

Nova York, 9 — Segundo informa o correspondente da Associated Press em Shangai, [illegible] das colonias estrangeiras na China, [illegible] homenagem ao marechal Foch, no dia 14 do corrente deve chegar áquelle porto, de regresso aos Estados Unidos.

O Brasil no Conselho da Liga das Nações

Londres, 9 — O embaixador do Brasil, sr. Domicio da Gama, foi designado interinamente, em substituição ao sr. Gastão da Cunha, no Conselho Executivo da Liga das Nações.

Reunião da congregação dos ritos em Roma

Roma, 9 — A Congregação dos Ritos esteve reunida em sessão chamada preparatoria, discutindo processo de beatificação da Veneravel Serva de Deus Soror Thereza do Menino Jesus, da ordem das Carmelitas Descalças, e [illegible] dos milagres [illegible] beatificação de Soror Thereza.

A industria allemã de potassa

Berlim, 9 — A industria allemã de potassa, prejudicada com a guerra, está rapidamente voltando á sua antiga situação. Nos ultimos mezes, de accordo com uma estatistica que acaba de ser feita, a Allemanha conseguiu ultimar os preparativos para o restabelecimento do commercio de potassa com todos os paizes europeus e alguns outros paizes transatlanticos, excluindo-se dos primeiros a Polonia e incluindo-se nos ultimos os Estados Unidos.

A alludida communicação diz que a Allemanha, tendo recuperado [illegible] sua industria de potassa, mantém-se [illegible] pelos paizes vizinhos, devido ás tabellas de frete mais favoraveis.

Terminando, o documento salienta que a industria de potassa dos Estados Unidos, estabelecida durante a guerra, não offerece á industria allemã [illegible] concorrencia séria, por se tratar de succedaneo e por ser mais caro.

O governo austriaco quer economizar

Vienna, 9 — O governo annuncia que está estudando com especial cuidado das reformas administrativas, no intuito de fazer a maior economia possivel. Segundo o plano do governo, uma das medidas a serem postas em pratica brevemente, será a da reducção [illegible] estradas de ferro, os Correios e outros serviços publicos.

Descoberta de um hypogeu antiquissimo

Roma, 9 — Um despacho de Catania, publicado pelo "Giornale d'Italia" annuncia que quando se procedia a trabalhos municipaes na praça Stesidoro, os operarios descobriram um hypogeu antiquissimo, de grande valor archeologico e historico.

SOLUÇÃO de HARTMANN
Para ASTHMA e BRONCHITES. (7518)

Sinistra allucinação !

O dr. Arnaldo Quintella, o notavel gynecologista, foi assassinado hontem, á tarde, em seu proprio consultorio, á rua da Assembléa

Matou-o, a tiros, uma sua antiga cliente, seriamente affectada das faculdades mentaes

A tresloucada d. Rachel Martins, ao ser presa, tentou contra a vida, sendo grave o seu estado

De outro crime sensacional foi theatro, hontem, á tarde, esta cidade. Foi, tambem, essa mais uma tragedia das muitas que o cadastro policial vem registrando, ha alguns mezes, tendo como protagonista uma representante do sexo feminino.

Toda gente está lembrada da grave occorrencia da praça Tiradentes, onde um outro medico tombou gravemente ferido pelas balas partidas do revólver de uma mulher apaixonada, louca, que lhe premeditara a eliminação.

O joven medico esteve internado num hospital, foi submettido a delicada operação e só por milagre escapou á morte. Outro caso foi o de uma infeliz que, sendo abandonada pelo marido, em S. Paulo, com motivo ou sem elle, tirou-lhe a vida, na Cidade Nova.

Ha tres dias, no largo da Lapa, um chauffeur foi victima de sua amante, que o assassinou no seu proprio automovel, não lhe deixando a menor opportunidade de defesa.

Não serão só estes os casos registrados nestes ultimos seis mezes.

O de hontem, de uma gravidade sem nome, lamentabilissimo, desenrolou-se, ali, á rua da Assembléa, no consultorio de um dos nossos mais notaveis cirurgiões.

Quando o professor dr. Arnaldo Quintella, o conhecido gynecologista, attendia, atarefado, á sua grande clientela, uma senhora, a quem havia operado, tres mezes antes, tomou-lhe os passos e, disse que, não tendo podido obter cartão para a consulta, insistia em ser attendida, sem demora.

Foi, precisamente quando, ás escondidas, sem se fazer notar pelos consulentes, que enchiam a sala de espera, acabára de receitar para a referida senhora, que esta, sem lhe dizer palavra, revestindo-se da mais absoluta calma, sacou de um revólver que adquirira para pôr em pratica a sua idéa fixa e alvejou o medico, o homem que lhe salvára a vida, em operação melindrosissima, roubando-o ao convivio da sociedade, em que era estimadissimo e a que prestava os beneficios da sua cultura, applicada á mais linda e á mais util das sciencias.

Embora fosse tido o professor Quintella no melhor conceito, como homem austero que era, de uma educação finissima, desde logo acudiu aos curiosos a idéa de que o crime fôra praticado por uma mulher que com elle mantivesse ligações illicitas.

Nada disso, felizmente, se passara. A morte do illustre cirurgião fôra a consequencia do bem que fizera. Sua cliente, d. Rachel Cesar Martins, esposa de distincto official de Marinha, depois de por elle operada, e passada a longa convalescença a que esteve sujeita, foi accommettida de um grave mal mental, a que sobreveiu a idéa sinistra do suicidio, falando muitas vezes, entre os parentes que, cuidadosos lhe acompanhavam os passos, no desejo que alimentava de tirar a vida a um seu semelhante.

Não revelou jámais a enferma o nome da pessoa que visava na sua exquisita vingança, e para melhor agir resolveu fugir de casa, para errar dois ou tres dias, procurando o momento azado de executar seu sinistro intento.

Depois de duas vezes dar ao gatilho da arma, visando o professor Quintella, e vendo-o cair, mme. Rachel Martins correu, allucinada, e quando iam agarral-a as pessoas presentes ao consultorio, a criminosa voltou a arma para a cabeça, disparando-a pela terceira vez.

O dr. Quintella teve morte quasi instantanea e a sua matadora, em estado grave, foi levada para a Assistencia.

Foi esta, em linhas geraes, a tragedia, hontem desenrolada, á rua da Assembléa.

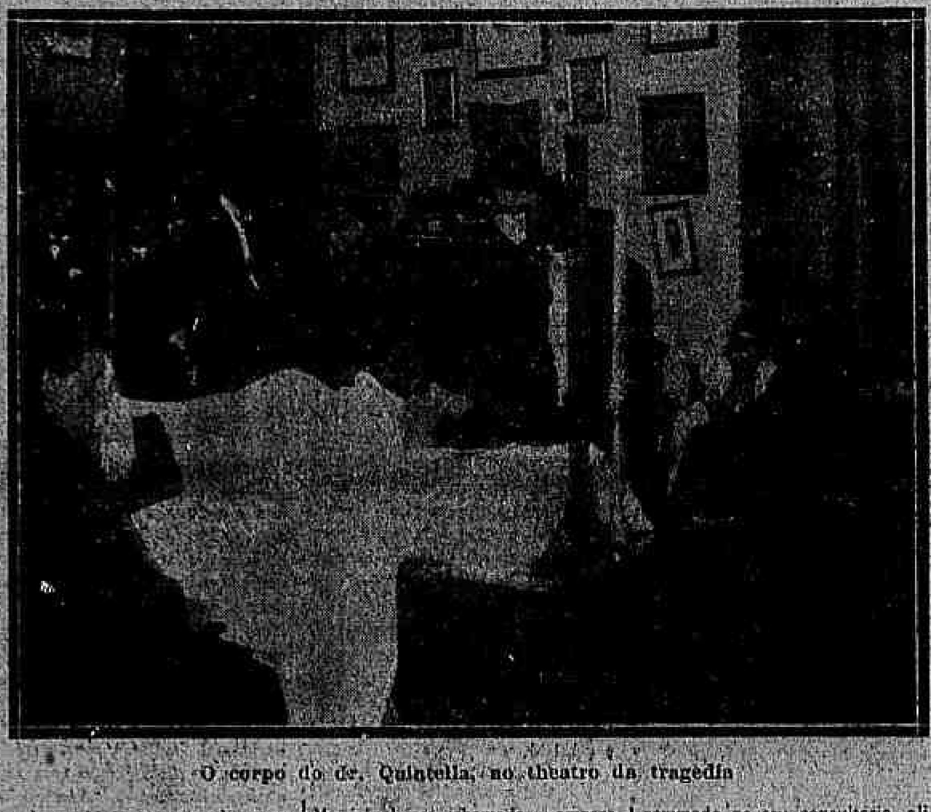

O corpo do dr. Quintella, no theatro da tragedia

COMO SE DESENROLOU A TRAGEDIA

Amigos inseparaveis desde os bancos escolares, haviam os drs. Arnaldo Quintella e Tigre de Oliveira, installado, ha uns annos, o consultorio medico no pavimento superior do predio n. 28 da rua da Assembléa, em cujo pavimento terreo está o "Camiseiro". A porta que dá entrada para o consultorio, tem uma separação de grade, do estabelecimento commercial e uma escada muito apertada dá accesso ao pavimento superior, um corredor estreito tambem, em cujas paredes estão os cartazes de todos os medicos que ali trabalham, lendo-se num delles, em letras grandes:

"Aviso — Os clientes serão attendidos na ordem numerica do cartão, adquirido préviamente com o empregado do consultorio. Novembro de 1917. — Dr. *Arnaldo Quintella*."

A seguir liam-se os cartazes dos drs. Rodolpho Josetti, J. A. Josetti e Tigre de Oliveira.

Para melhor attenderem á clinica externa, os drs. Arnaldo Quintella e Tigre de Oliveira estabeleceram dias determinados para as consultas, sendo que o primeiro escolheu as terças, quintas e sabbados, das 4 ás 6, e o segundo as segundas, quartas e sextas, ás mesmas horas. Especialistas ambos em operações, partos e molestias de senhoras, os referidos medicos contavam uma vasta clinica, sendo os cartões de consulta de ambos muito disputados.

Ha tempos, o dr. Quintella foi chamado a operar a senhora Rachel Cesar Martins, esposa do capitão de corveta Dyonisio Martins, operação esta feita no ovario e que correu sem novidade alguma. Tempos depois, a referida senhora começou a manifestar symptomas de alienação mental, atacada de profunda neurasthenia e dizendo ás pessoas da familia que mais dia menos dia acabaria com a vida, arrebentando a cabeça com uma bala.

As pessoas da familia, apprehensivas com o seu estado, que dia a dia mais se aggravava, trataram de exercer em torno della, severa vigilancia, de modo a impedir que levasse a effeito seu tragico intento. Mas a senhora Martins conseguiu illudir a vigilancia dos seus e ante-hontem, durante o dia, conseguiu fugir, saltando um muro, em trajes caseiros e tomando rumo ignorado. Seu marido tratou logo de providenciar junto ás casas de armas, solicitando não venderem qualquer revolver a uma senhora, cujos traços descreveu.

Madame Rachel Martins conseguira fugir levando comsigo a quantia de 300$, dinheiro este com que comprou um vestido branco, um chapéo de palha commum, azul claro, tendo por enfeite uma fita da mesma côr, uma bolsa de couro amarello, com desenhos côr de ouro e um revolver "bull dog", carregado com 5 capsulas.

Hontem, ás 6 horas da tarde, precisamente quando mais occupado se encontrava o dr. Arnaldo Quintella, o enfermeiro José Neves de Oliveira annunciou-lhe a senhora Rachel Martins, que pedia urgencia.

Mandou-lhe o medico dizer que ella esperasse a sua vez, pois não podia interromper os seus serviços clinicos, havendo na sua frente outros clientes. Eram estes os srs. Luiz Castro, funccionario da Light, tenente Ballariny Junior e senhora, mme. Carminha Savio e o sr. Carlindo Costa.

A senhora Rachel insistiu junto ao enfermeiro, para que o mesmo fizesse sentir ao dr. Quintella que queria apenas uma receita para a molestia que elle conhecia. Por uma consideração muito especial á sua antiga cliente, o dr. Quintella redigiu a receita e recebeu a senhora Rachel no proprio gabinete de exame dos consulentes. Foi quando dois estampidos foram ouvidos, acudindo o sr. Luiz de Castro, que viu mme. Rachel ganhar a sala de consulta, empunhando um revolver. O sr. Castro deu-lhe voz de prisão e tentou desarmal-a, mas a tresloucada senhora, muito rapida, levou a arma á cabeça e puxou o gatilho, tombando gravemente ferida. As pessoas que se encontravam no consultorio foram testemunhas dessa dolorosa tragedia, acudindo todas ao gabinete onde o dr. Arnaldo Quintella tombára.

A MORTE DO CONHECIDO CLINICO

Attingido em pleno coração, o dr. Quintella falleceu instantaneamente quasi.

O seu corpo foi collocado sobre uma cadeira de consulta, até que fosse removido do local para o Necroterio.

Emquanto isso, a Assistencia Municipal era chamada, comparecendo promptamente.

O dr. Tigre de Oliveira não se encontrava na occasião e ao chegar ao consultorio teve a dolorosa noticia do occorrido, abraçando o cadaver do seu amigo, sinceramente commovido.

A policia do 5º districto foi avisada do occorrido, tomando as providencias que no caso lhe cabiam.

A noticia desse crime espalhou-se logo e o consultorio encheu-se de amigos do morto e de pessoas das suas relações, que commentavam a tragedia, lamentando-a profundamente.

O dr. Moretzon Barbosa, director do Gabinete Medico Legal, ao ter conhecimento do occorrido, amigo que era do morto, compareceu ao consultorio da rua da Assembléa, auxiliando a policia nas suas providencias sobre o caso. O commissario Cesarino, do 5º districto, pediu a remoção do cadaver para o Necroterio, mas os medicos presentes delicadamente a isso se oppuzeram, appellando para o director do Gabinete Medico Legal.

Dr. Arnaldo Quintella

Este fez sentir que, amigo intimo do assassinado, achava que a remoção se impunha, devido á necessidade da autopsia, não se oppondo elle a outro destino que se quizesse dar ao corpo desde que o chefe de policia se externasse a respeito.

Consultado, o dr. Geminiano da Franca permittiu que o cadaver do mallogrado medico fosse removido para a Academia de Medicina, o que foi feito em uma ambulancia da Assistencia, ás 8 e meia da noite, sob uma chuva torrencial.

O consultorio foi fechado, ficando sob a guarda de um representante do delegado do 5º districto.

UMA SCENA COMMOVEDORA

A senhora Arnaldo Quintella fôra prevenida de que o seu marido, accommettido de um subito incommodo no seu consultorio, ali se encontrava á sua espera. Mme. Celina tomou um automovel com um filhinho e, chegando á rua da Assembléa, deante da multidão que ali estacionava, percebeu logo a extensão da desgraça.

A custo conseguiu ella romper a massa popular e penetrar no consultorio. Receberam-na as pessoas que ali se encontravam e que não se sentiam com a coragem precisa para lhe narrar a triste occorrencia.

Mme. Celina, por entre lagrimas, profundamente nervosa, dirigiu-se ao dr. Tigre de Oliveira.

— Conte-me, por piedade, dr. Tigre, o que houve! Meu Deus, meu Deus!...

O dr. Moretzon Barbosa approximou-se da desventurada senhora, procurando acalmal-a. O dr. Quintella estava apenas doente. Que se acalmasse.

— Qual doente, pois então não vejo sangue por aqui?
vejo sangue por aqui? Mas será possivel dr. Moretzon, que houvesse alguem capaz de tirar a vida de meu marido?

Mme. Quintella foi accommettida de uma syncope, sendo soccorrida pelos medicos presentes. A desolada senhora fez questão de acompanhar o corpo do seu marido até á Academia de Medicina, no que foi attendida.

A PROTAGONISTA DA TRAGEDIA

A senhora Rachel Cesar Martins, depois da operação que soffreu e que a esterilizou, começou, como acima dissemos, a manifestar symptomas de allienação mental, atacada de neurasthenia profunda e attribuindo o seu estado de saúde áquella intervenção cirurgica, sem, todavia, conforme ouvimos de varias pessoas, accusar o seu medico. Cliente tambem do dr. Juliano Moreira, ultimamente manifestou mania de perseguição, aconselhando aquelle facultativo ás pessoas da familia a sua internação immediata em uma casa de saúde.

A familia não o quiz fazer, sob allegação de que poderia a senhora se tratar na sua propria residencia.

D. Rachel fugiu de casa ante-hontem e as pessoas de sua familia puzeram annuncios nos jornaes communicando a sua fuga e solicitando informações a seu respeito, informações que poderiam ser levadas á casa n. 75 da rua Abilio. Seu marido, como até á tarde, nenhuma informação recebesse a seu respeito, foi ao consultorio do dr. Quintella, ali chegando pouco depois de desenrolada a tragedia.

Amigo e admirador que era do dr. Quintella, o commandante Dyonisio Martins lamentou profundamente o occorrido, dirigindo-se de 16 annos de edade, para a Assistencia, onde d. Rachel recebia com sua filha, a senhorita Haydée, os necessarios curativos.

O seu gesto assassinando o estimado clinico surprehendeu a toda gente, porquanto nunca a referida senhora manifestou, nas suas crises, intenção de eliminal-o.

Dizia-se uma perseguida, prompta a se matar e a intenção do suicidio deixou ella patente neste bilhete, com indicações suas, encontrado na sua bolsa:

"Rachel Cesar Martins, rua Abilio n. 75, S. Christovão, nesta capital."

UMA INSPECÇÃO NO CONSULTORIO

Removido o cadaver do dr. Arnaldo Quintella para a Academia de Medicina, o commissario Cesarino Paolielo procedeu a uma rigorosa inspecção no consultorio, acompanhado pelos drs. Moretzon Barbosa e Tigre de Oliveira.

Subindo-se ao primeiro andar vae-se á sala de espera por um estreito corredor em cujas paredes estão os cartazes com avisos dos medicos, nomes dos mesmos e horas de consulta. A' sala de espera segue-se o gabinete privado dos drs. Quintella e Tigre, communicando-se com este, por uma meia porta envidraçada, o do exame e consultas e um pequeno compartimento onde se encontram moveis adequados e alguns apparelhos.

Esse compartimento communica-se com o corredor da entrada, por onde saem os clientes após as consultas.

Por uma deferencia toda pessoal como já salientámos, o dr. Quintella attendeu a senhora Rachel nesse compartimento, desfechando-lhe ella o primeiro tiro á queima roupa, errando o alvo. A bala atravessou a porta na altura da maçaneta ricochetou na parede e caiu amortecida no corredor.

O segundo disparo attingiu o medico em pleno coração, ganhando a criminosa o gabinete de consultas onde o sr. Luiz de Castro tentou desarmal-a o que não conseguiu, e desfechando mme. Rachel um terceiro tiro na cabeça.

O dr. Quintella caiu agonizante de bruços, junto á porta que dá para o corredor e proximo a uma pia.

A Assistencia quando chegou já o encontrou morto.

OBJECTOS APPREHENDIDOS

A policia apprehendeu o revólver de que se serviu mme. Rachel, o seu chapéo e uma bolsa de mão com passagens da Light e quantia de seis mil e tanto em notas de mil réis e nickeis.

A PREMEDITAÇÃO DO CRIME

Não padece duvida que d. Rachel Martins premeditou o crime que levou a effeito, assim como o suicidio.

Além do endereço da allucinada senhora, encontrado na sua bolsa e por ella mesma escripto em um pequeno pedaço de papel, achou mais a autoridade dois certificados correspondentes a cartas que ella deitou no Correio, hontem mesmo.

Essas cartas registradas eram dirigidas, a seu esposo, o commandante Dyonisio Martins e a sua filha, d. Haydée Martins, sendo que esta ultima continha a quantia de 135$000.

Tal correspondencia não terá chegado, talvez, ás mãos dos destinatarios, o que se dará, hoje.

Nessas missivas provavelmente d. Rachel conta toda a sua desdita e o motivo que a levou ao crime.

O AGENTE DA AUTORIDADE QUE PRIMEIRO CHEGOU AO LOCAL

Ao alarido havido no local do crime, ali accorreu o guarda civil reserva n. 620, de ronda á rua da Assembléa, que subiu apressado as escadas do consultorio, indo até á sala onde se achava caido o dr. Quintella.

A esse tempo, o medico era amparado pelo seu enfermeiro e o sr. Luiz Castro, ouvindo o policial a victima do brutal attentado balbuciar, num supremo esforço, as seguintes palavras: "Uma mulher", como que estivesse a denunciar a sua aggressora.

Dito isto, o dr. Quintella expirou.

A ULTIMA RECEITA DO MEDICO

Foi encontrada caida no chão, junto ao cadaver, a seguinte receita acabada de redigir pelo dr. Quintella: "Para a sra. d. Rachel Martins: Comprimidos de Odalina, 1 tubo. Tome 1 á noite, ao deitar-se, podendo repetir 4 horas depois. — (a) Dr. Quintella. 9-3-922."

FLAGRANTE OU SIMPLESMENTE INQUERITO?

O dr. Ferreira Cardoso, delegado do 5º districto, aguardava na delegacia a chegada do commissario que fôra ao local do crime, afim de tomar as providencias de direito.

Cerca das 8 horas, ali chegou o commissario Cesarino, que de tudo informou o seu superior hierarchico.

Na delegacia, já então se achavam as testemunhas do facto, que eram as pessoas que aguardavam a chamada do dr. Quintella, seu medico. Eram essas testemunhas: Luiz de Castro, amigo e protegido do morto, residente á rua Barroso n. 131 A; José Neves de Oliveira, residente á rua Silva Jardim, 111, em Nictheroy; tenente Ballariny Junior e senhora, residentes á rua Senador Dantas n. 80; mme. Carmita Savio, residente á rua S. Salvador n. 40, e d. Candida Costa, residente á rua Sorocaba n. 83.

De todos os depoimentos, o mais interessante é o do

O ENFERMEIRO DO DR. QUINTELLA

José Neves de Oliveira, o joven enfermeiro do consultorio do dr. Arnaldo Quintella, por pouco era testemunha ocular do crime.

Achava-se José na sua faina de attender aos clientes, recebendo-lhes os cartões de consulta, quando ali appareceu d. Rachel.

Reconheceu-a José como a cliente que o seu patrão operara, havia poucos mezes, na casa de Saude Dr. Pedro Ernesto, sendo que era a primeira vez depois dessa intervenção que d. Rachel ali comparecia.

D. Rachel mostrou grande interesse em ser attendida, sem demora, pelo dr. Quintella, e, como José lhe dissesse ser isso impossivel, d. Rachel insistiu, dizendo ao enfermeiro que a annunciasse ao medico.

O dr. Quintella estava atarefadissimo, com todo o tempo tomado, mas, não querendo desgostar a sua cliente, mandou dizer-lhe que esperasse um pouco, tivesse paciencia, que elle a receberia, dando-lhe passagem pela porta dos fundos, do

(Continúa na 3ª pagina)

A arma de Eva

Quando Deus fez a mulher, pol-a no mundo inteiramente despida; mas, ao que parece, maravilhado com a propria obra, imaginou os perigos que ella offereceria aos olhos do primeiro homem e ajuntou-lhe a folha de parreira.

A historia tem-nos demonstrado como, nesse ponto, o erro de Deus levou a humanidade a uma serie interminavel de penas.

A folha de parreira foi a precursora do vestido e, pois, da moda feminina.

O vestido é uma concepção infernal. Nos primeiros tempos depois da Creação, os veados e guaribas, nossos avós, imaginaram que elle se destinava a defender o corpo das intemperies.

E assim era, realmente.

Com a multiplicação dos homens, porém, a mulher, que já nessa época se notabilizava pela sua argucia cozida de malicia, descobriu que o vestido tinha uma funcção lateral: seduzia e escravizava os seres masculinos. Data dahi a moda; data dahi, em consequencia, o dominio da mulher.

Se, a mulher continuasse, através dos seculos, no mesmo estado em que Deus a collocou sobre a face da terra, muito menor seria a sua influencia sobre o homem, pela monotonia que com os encantos de uma se pareceriam invariavelmente com os das outras. O vestido foi o primeiro passo para o feminismo.

Reparae o que succede, quando duas mulheres se encontram: ellas observam-se de um modo todo particular, porque, antes de se verem — e até antes de se falarem, quando são amigas — examinam os vestidos que trazem. Depois de os examinarem, tomam uma attitude de evidente rivalidade. E' que estão certas de que o seu prestigio depende sempre dos quatro metros de panno com que se cobrem; e uma mulher não concede nunca, mesmo á sua melhor confidente, a primazia da elegancia. Ella póde, e ainda assim em circumstancias especiaes, achar de sua vizinha que é mais bella ou mais nova, uma vez que esses attributos só a natureza dá e tira; mas não se declara jámais vencida quanto ao bom gosto no vestir. O vestir é a sua arma, a essencia de sua vida. No dia em que uma adquirisse a convicção de que não sabe vestir-se, ter-se-ia declarado derrotada perante o inimigo — e ninguem ignora a dura resistencia que as mulheres offerecem a toda e qualquer idéa de que alguem as considere vencidas.

A moda é a revelação mais caracteristica do espirito de luta da mulher. Ha quem imagine que um costureiro faz cada anno os vestidos differentes, para que os do anno anterior não possam mais ser usados. Puro engano. Os costureiros apenas obedecem á tendencia feminina de mudar. A mulher que se exhibe com um vestido deslumbrante não tarda a observar que elle ficou banal, porque as outras o copiaram, tudo no mesmo intuito de vencer o homem pela roupa. A imaginação começa a trabalhar na feitura de outros modelos, e é assim que a moda se impõe e se renova.

Sendo o commercio de modas femininas lucrativo — os maridos e os paes têm, a esse respeito, noções bem precisas — acontece que inventar um vestido fica sendo uma operação quasi tão importante como descobrir o radium ou a telegraphia sem fio. Até certo ponto, ella é mesmo mais importante, porque Branly, cujos extraordinarios trabalhos sobre a telegraphia sem fio não ha quem não conheça, não tem nenhuma fortuna e ganha pouco mais de vinte francos por dia, ao passo que mesmo os costureiros modestos recolhem de lucro uma féria vinte, trinta, quarenta, cem vezes maior do que esta.

Ainda o mez passado, um tribunal francez teve de julgar o caso do vestido "Frou-Frou".

O vestido "Frou-Frou" era um modelo para passar o inverno em Nice. (Não serei eu, evidentemente, quem o possa descrever.) Acontece que a pessoa que o inventou descobriu uma imitação e foi á Justiça. Formou-se o apparato habitual: testemunhas, advogados, escrivães, o diabo. Que era o vestido "Frou-Frou"? Os juizes quizeram saber, e as partes, no interesse de sua prova, vestiram um bom numero de mulheres com o tal vestido, para que o tribunal apreciasse. Assim, durante a audiencia, aquellas originalissimas peças de convicção puzeram no olhar tranquillo dos velhos magistrados umas chispas senão de incendio crepitante, pelo menos de fogo morto que se sopra. Afinal, o vestido "Frou-Frou" se distinguia dos outros por uma especialidade de composição, nas costas. O costureiro, avaliando que toda mulher instinctivamente se volta, na rua, para observar o vestido da outra que passou, resolveu collocar a surpresa de seu indumento no lado de trás. Havia ahi como que uma cautela de tactica militar, destinada a impedir que duas portadoras do seu modelo tivessem tempo de se degladiarem, no caso de ambas concordarem em que se achavam egualmente elegantes. O valor da interessante causa foi avaliado em varias dezenas de mil francos, cifra que os esposos Curie desconheciam quando descobriram o radium.

— Mas, perguntareis, a que proposito vem tudo isso, agora?

Vem a proposito do vestido azul que deu causa a um crime suburbano, ainda não esquecido. O moço que se enamorára pela moça vira-a, dias antes, com aquelle vestido, que ella confeccionára para o seduzir. Amaram-se, deixaram de amar-se; e elle, por isso, resolveu matal-a. Ella, querendo demonstrar a fidelidade de sua sympathia a uma amiga, deu-lhe o que a mulher não costuma ceder: o seu vestido.

No meio da noite escura, o namorado infeliz esperava a hora de tornar-se um assassino. Comprára um revólver. Escrevera um bilhete, afim de que a policia soubesse dos motivos do seu acto, quando, depois de matar, resolveria poupar trabalhos á justiça, matando-se elle proprio. Foi á tocaia resolvido, sinistro. Esperou um dois, tres dias, infrutiferamente.

Nem assim a deliberação que tomára o assustou. Depois, já ia como se se dirigisse a uma partida de xadrez com a morte. Sua espreita tomára a volupia do jogo. Por fim, uma vez, sob a chuva, á saida de um cinema, viu o vestido azul. Era a outra, a que recebera de presente o vestido. Não teve tempo de distinguir; avançou, atirou, queimou a cabeça com um segundo tiro, partiu para a eternidade na illusão de haver arrancado a vida á sua amada.

Triste erro! exclama a imprensa. Logico erro! devemos convir, porque o que aquelle homem amou foi o que se ama nas mulheres: o seu vestido, as suas maneiras, o seu artificio. O vestido cegára-o de amor e imprimira á sua alma desordenada todos os movimentos em que ella se debatia. O homem, consequente, matára o vestido.

E a pobre victima de um amor que não inspirára? Esta caiu pela propria arma com que se preparava para vencer. Um caso de imprudencia, como os que acontecem nas caçadas, quando o caçador é ferido.

COSTA REGO

Topicos & Noticias

O tempo

BOLETIM DA DIRECTORIA DE METEOROLOGIA

Previsões para o periodo de 6 horas da tarde de hontem até 6 horas da tarde de hoje:

Districto Federal e Nictheroy — Tempo: entre instavel e ameaçador, com chuvas intermittentes. Temperatura: em declinio. Ventos: predominarão os do quadrante sul, com rajadas frescas.

Estado do Rio — Tempo: instavel e ameaçador, com chuvas intermittentes. Temperatura: em declinio.

Tendencia geral do tempo após 6 horas da tarde de hoje — «Chuvoso».

SYNOPSE DO TEMPO OCCORRIDO

No Districto Federal (até 3 horas da tarde do dia 9) — O tempo foi máo, hontem, á noite, e entre ameaçador e instavel de dia, com curtos periodos de insolação. Choveu, hontem, á noite, e hoje, sendo as precipitações mais abundantes á noite. As trovoadas previstas não se verificaram. A temperatura conservou-se estavel; a maxima registrou-se, ás 9 horas e 55 minutos, com 25°,7, e a minima, ás 4 horas e 5 minutos, com 22°,4. Os ventos foram de WNW e NW até 9 horas e 40 minutos, quando rondaram para o quadrante sul.

Em todo o paiz (até 9 horas do dia 9) — Zona norte: tempo em geral instavel e temperatura estavel. Choveu em Sobral e Iguatú. Do Maranhão não recebemos nossos despachos telegraphicos. Zona centro: tempo chuvoso e temperatura em ligeiro declinio. Chuvas copiosas e seguidas de trovoadas nos Estados de Minas e Rio de Janeiro. Zona sul: o tempo continuou chuvoso e a temperatura em ligeiro declinio. Chuvas fortes em Santa Catharina e chuvas regulares nos outros Estados desta zona.

Estações de aguas — Continúa instavel o tempo em Caxambú, Passa Quatro e Poços de Caldas. Chuvas copiosas em Caxambú e Passa Quatro. A temperatura foi estavel nessas tres estações, e a maxima, em Caxambú e Passa Quatro, registrou-se com 23°,0, e em Poços de Caldas, com 26°,0.

Maiores temperaturas — 37°,0 em Pão de Assucar (Alagôas) e 33°,0 em Iguatú e Cuyabá.

Maiores chuvas recolhidas no dia 9 — 37 m/m,3 em Passa Quatro e 32 m/m,6 em Florianopolis.

Estado do mar na costa do paiz — Espelhado, em Victoria; vagas, em Pernambuco, S. Paulo, Santa Catharina e parte do Estado do Rio; chão e tranquillo, nos demais pontos da costa do paiz.

Dados aerologicos — Em virtude do máo tempo, não foi possivel se proceder á sondagem habitual.

Correio

Esta repartição expede malas hoje pelos seguintes vapores: "Aurigny", para o Rio da Prata; "Demerara", para Lisboa, Vigo e Liverpool; "Tabatinga", para Victoria e mais portos do norte, e "Duca d'Aosta", para Santos e Rio da Prata.

Carne

Para a carne bovina posta em consumo hoje, nesta capital, foi affixado hontem, no Entreposto de S. Diogo, o preço de $960, devendo ser cobrado ao publico o maximo de 1$300.

Vitellos, 1$800; porcos, 2$200, e carneiros, 3$000.

O presidente da Republica reuniu hontem, na sala dos despachos do palacio Rio Negro, em Petropolis, os srs. senador Azeredo, vice-presidente do Senado; Arnolpho Azevedo, presidente da Camara; Bueno Brandão, vice-presidente, em exercicio, da commissão de finanças da Camara, e Antonio Carlos, relator da receita na mesma commissão, afim de examinarem a situação creada pelo veto opposto ao orçamento da despesa. Tratou-se, ao mesmo tempo, dos trabalhos a serem inaugurados hoje com a abertura da sessão extraordinaria do Congresso.

A conferencia começou ás 3 1|2 da tarde. Deixaram de comparecer os senadores Alfredo Ellis e Francisco Sá, respectivamente presidente da commissão de finanças do Senado e relator da receita, na mesma commissão, o primeiro por se achar doente, e o segundo por se encontrar em Bello Horizonte.

Depois de expôr os fins da reunião, o presidente da Republica leu a mensagem que hoje enviará ao Congresso, sobre a necessidade de não ser mantido o orçamento vetado, mensagem em que s. ex. aborda os varios aspectos dessa questão. O sr. Epitacio Pessoa lembra que é favoravel aos augmentos de vencimentos do funccionalismo civil, mas é de parecer que os vencimentos dos militares devem tambem ser augmentados. O sr. Epitacio insiste, porém, por medidas de equidade e que sejam exequiveis, chamando a attenção do Congresso para o momento financeiro que atravessa o paiz. Nessa mensagem, o presidente da Republica não contraria as medidas que melhoram a sorte dos serventuarios da justiça federal, inclusive a da alta magistratura.

A conferencia prolongou-se até á noite, assentando-se nella o melhor modo de normalizar a situação financeira, suggerindo-se iniciativas que serão tomadas no decorrer dos trabalhos legislativos, caso o veto venha logo a ser approvado.

Cuidou-se tambem de se adoptar o criterio do Congresso tudo resolver dentro da sessão extraordinaria, subordinado o ponto de vista á preliminar da approvação do referido veto.

O sr. Antonio Carlos ficou em Petropolis. Os srs. Azeredo, Arnolpho Azevedo e Bueno Brandão, acompanhados dos respectivos secretarios, desceram em carro especial ligado ao trem da carreira, que chegou á Praia Formosa ás 0.15 da noite.

O ministro da Viação solicitou, por aviso de hontem, ao seu collega da Fazenda e ao presidente do Tribunal de Contas, respectivamente, a designação de um funccionario do Thesouro e um daquelle tribunal para, conjuntamente com os representantes das Companhias Port of Pará e Cessionaria das Docas do Porto da Bahia e os chefes das fiscalisações dos portos do Pará e Bahia, constituirem as commissões de tomada de contas áquellas companhias, dos trabalhos executados no segundo semestre de 1921.

E' esperado amanhã nesta cidade, vindo de Pernambuco, o general Cardoso de Aguiar. Tendo deixado o commando da 6ª região, que tem séde naquelle Estado, o illustre militar volta com o seu nome accrescido de novos titulos de honra, merecendo á nação homenagens excepcionaes.

A attitude que o general Cardoso de Aguiar assumiu desde quando se divulgou a carta de insultos ao Exercito não teve inflexões até agora. Soldado brioso, soube prezar intrepidamente a dignidade da sua classe, cuja suprema força está, ao justo, na intangibilidade dos sentimentos de pundonor e amor proprio que a tornam invulneravel. Por isso mesmo, foi um dos chefes que coordenaram a repulsa das forças armadas ao mallogrado candidato da convenção de 8 de junho.

Sobre a firmeza da posição em que se collocou o velho soldado, diz melhor que tudo a entrevista que elle acaba de conceder, de passagem por S. Salvador, ao *Diario da Bahia*. Ahi, agradece elle á nação, pelo Exercito, fazendo-o com indiscutivel autoridade, a derrota infligida ao covarde ultrajador dos militares. Podem avolumar-se as fraudes a que o bernardismo recorreu em desespero de causa: os suffragios reaes do paiz sagraram os candidatos da Reacção Republicana, e a esse triumpho nada ha que impeça a consummação definitiva.

O Rio deve receber o general Cardoso de Aguiar com palmas e flores. Elle representa, a esta hora, não só a honra do Exercito, mas a honra nacional, a consciencia da democracia soberana, a vontade incoercivel dos brasileiros.

A carteira de redesconto do Banco do Brasil recolheu hontem á Caixa de Amortização a importancia de 3.100 contos em notas do governo, saldo de suas operações.

Estamos informados de que o sr. Veiga Miranda, o serviçal ministro da Marinha do sr. Epitacio Pessoa, está cogitando, de parceria com meia duzia de negocistas da politica paulista, de entregar, sem concorrencia publica, a construcção do dique e do arsenal da ilha das Cobras á Companhia Mecanica Industrial de São Paulo. Verdadeira que seja, essa noticia constitue uma negociata e envolve um grande escandalo.

Como é sabido, o governo annullou o anno passado duas concorrencias abertas para aquelle fim, rejeitando as propostas apresentadas por tres firmas estrangeiras, sem que até agora sejam conhecidos os motivos de tal decisão. Agora, a titulo de recompensa pelos serviços prestados á valorização do café pelo conde Siciliano, o mesmo governo, por intermedio do sr. Veiga Miranda, terá promettido áquelle principal accionista da Companhia Mecanica a concessão das referidas obras, nas condições já assignaladas, isto é, sem concorrencia.

Accrescenta o nosso informante que os planos das firmas estrangeiras, que se apresentaram ha dois annos em concorrencia para as alludidas construcções, é que serviram á Companhia Mecanica para sobre elles fazer a sua proposta, de acceitação prèviamente garantida.

Não pomos em duvida que as coisas venham a passar-se tal como ahi se acham denunciadas. No governo do sr. Epitacio Pessoa tudo é possivel.

Na thesouraria do papel-moeda da Caixa de Amortização, foram trocadas hontem 18.913 notas dilaceradas e substituidas, no total de 214:320$000.

Poucos presidentes da Republica terão chegado ao fim do seu governo com o autoritarismo do sr. Epitacio Pessoa.

Esse autoritarismo revela-se de um modo particular sobre o espirito dos ministros, que são verdadeiros officiaes de gabinete do presidente, incapazes de mover uma palha sem que para isso o chefe do Estado lhes tenha dado a necessaria autorização.

Um caso typico passou-se ha poucas semanas. Não se trata de um caso de administração, mas, precisamente por isso, tem toda a importancia.

Um dos ministros do sr. Epitacio Pessoa communicou-lhe que ia casar. Casar? Isso era absurdo, nestes tempos, num fim de governo trabalhoso, quando os ministros não podem sacrificar ao matrimonio energias que devem guardar para o serviço publico!

Foi o que o presidente da Republica declarou, no tom categorico do costume. E o ministro adiou o casamento para depois de 15 de novembro.

Por portaria de hontem, do ministro da Viação, foi nomeado engenheiro de 3ª classe da Repartição de Aguas e Obras Publicas o conductor de 1ª classe, addido da Fiscalização do Porto do Rio de Janeiro, Adolpho José de Carvalho Del Vecchio.

O nosso correspondente em São Paulo nos communica que chegaram áquella capital certidões dos tabelliães e escrivães de Casa Branca, municipio do mesmo Estado, as quaes provam que a apuração official do pleito de 1 de março augmentou de mais cem os suffragios obtidos pelo sr. Arthur Bernardes, pois votaram apenas 389 eleitores, sendo apurados 470 votos. Esperam-se certidões de outros municipios, documentando egual fraude.

Eis a triste situação a que o dr. Estradeiro reduziu o grande Estado, cujo povo tão justamente se jacta do seu liberalismo, impresso nas mais gloriosas pugnas. E' a miseria, dos escamoteios eleitoraes, a prevaricação inaugurando uma escola de falsarios, o despotismo de um homem sem intelligencia e sem decoro a extorquir, com o pé-de-cabra das falcatrúas politicas, os designios da consciencia livre de uma população inteira, a favor do syndicato de peculatarios e assassinos a que se associou.

Teria graça que a nação se subordinasse a essas actas de S. Paulo e á saturnal das de Minas.

Por intermedio do Banco do Brasil, o Thesouro Nacional providenciou no sentido de serem suppridas de 1.000:000$000 a Delegacia fiscal no Rio Grande do Sul, para completar o pagamento da guarnição federal, e 100:000$000 a Delegacia Fiscal no Rio Grande do Norte para despesas ordinarias.

Installa-se hoje o Congresso Nacional, em sessão extraordinaria, para resolver sobre o véto opposto ao orçamento da despesa.

Que sairá dos novos trabalhos legislativos? Ao que se affirma, o bernardismo, para dar arrhas de sua subserviencia ao epitacismo, intenta precipitar a approvação do acto dictatorial do presidente da Republica. Já o sr. Afranio Mello Franco elaborou, afim de submetter ao voto da Camara, que suppõe facil, a defesa juridica do *ukase* do governo.

Queremos crer, porém, que a definitiva proscripção da autoridade constitucional do Congresso e a bancarrota das suas responsabilidades moraes não sejam vibradas por elle proprio. Contra os conluios dos interesses mesquinhos que constituem as transacções dos correligionarios de Rolinha se ha de erguer a consciencia de um grande numero de deputados e senadores, bastantes a oppôr á philaucia do Rei dos Collares a affirmação de que ainda existem homens ciosos da honra do seu mandato, dentro dos arraiaes politicos.

E' preciso arrancar as pennas do pavão.

Na Primeira Pagadoria do Thesouro Nacional, serão pagas hoje as seguintes folhas, do nono dia util: pensões reunidas e montepio civil da Guerra.

A annullação dos monopolios dos cabos estrangeiros, de que depende agora o estabelecimento das communicações cabographicas directas entre os Estados Unidos e o Brasil, monopolios de que são detentoras em diversos paizes sul-americanos a "All America Cables" e a "Western Telegraph Company", aguarda apenas a decisão dos governos de cada um dos paizes onde as referidas companhias estão estabelecidas.

Diz-se que a "Western Telegraph Company" já communicou formalmente aos governos do Brasil, Argentina e Uruguay, e a "All America Cables" aos do Perú, Equador e Colombia que estão dispostas a abrir mão dos respectivos direitos de preferencia e exclusividade para o funccionamento nesses paizes, em favor de qualquer outra companhia americana ou ingleza que nelles prefenda estabelecer-se. Isto, aliás, foi feito em virtude de haver formulado o governo dos Estados Unidos essa exigencia, como uma condição indispensavel para o estabelecimento das novas linhas.

Até que os governos que concederam os monopolios consintam em os annullar, o governo norte-americano não permittirá o lançamento de qualquer dos cabos projectados entre as Americas do Norte e do Sul, lançamento que será feito em territorio dos Estados Unidos. Entre esses cabos figura o de ligação das linhas da "Western Telegraph Company" com as da "Western Union" e que está prompto para ser aterrado em Miami, no Estado norte-americano de Florida, no Golfo do Mexico. Esse cabo estabelecerá a primeira linha telegraphica directa entre os Estados Unidos e a costa oriental sul-americana. Outras linhas que se annunciam projectadas, para serem lançadas depois de abolidos os monopolios alludidos, são a da "All America Cables", ligando directamente os Estados Unidos ao Brasil, e a da "Western Union Telegraph Company", fazendo essa ligação com as cidades da costa occidental sul-americana, até ao Perú, onde fará juncção com as linhas occidentaes da "Western Telegraph".

Consta que já foram annullados os direitos de preferencia da "Western Telegraph" no Uruguay, em virtude da solicitação da mesma ao governo da Republica vizinha, sendo approvada uma disposição legal nesse sentido. Entretanto, os mesmos direitos continuarão de pé no Brasil e na Argentina, até que os governos respectivos attendam ao pedido que a companhia lhes fez. Deste modo, a data do lançamento do cabo em Miami está dependendo apenas do tempo que levarem o Brasil e a Argentina para deferirem o pedido da "Western", e os governos peruano, equatoriano e colombiano para despacharem os requerimentos da "All America Cables".

O ministro da Viação poz á disposição do seu collega da Agricultura o funccionario dos Telegraphos bacharel Evaristo Ferreira da Veiga.

Os resultados da eleição presidencial, que chegam do Pará, não disfarçam o desapontamento do sr. Souza Castro. Jogando com todas as armas da violencia, usando e abusando dos velhos processos que tantos governos como o delle já levaram á ruina, deve ter causado profunda surpresa ao governador paraense a votação obtida pelos candidatos nacionaes á presidencia e vice-presidencia da Republica.

Para um Estado ao qual estava destinado o triste papel de arauto do bernardismo, representa uma derrota para o governo o facto de obter elle para o seu candidato a maioria que conseguiu o sr. Arthur Bernardes, arranjada, além disso, por meio dos processos mais indecentes de suborno e perseguição.

Segundo as informações mais veridicas, dias antes da eleição o sr. Souza Castro ordenára ao major Luiz Lobo movimentasse os seus cabos de guerra para os logares onde o poder official era mais escasso, afim de garantir a victoria do esbanjador das rendas mineiras.

Para maior garantia foi tentado um emprestimo nas vesperas do pleito, afim de que os magrissimos vales de 10$ e 20$ dessem á cedula Bernardes-Urbano as sympathias do funccionalismo. Todos os recursos foram, pois applicados. A consciencia popular do Pará, porém, como a de quasi todos os Estados do Brasil, não se dispoz a votar pelo suborno ou a ceder á violencia.

Assim é que o sr. Souza Castro com espanto póde verificar que os votos promettidos por um dos seus representantes ao protegido do sr. Epitacio Pessoa falharam pela metade. O povo paraense comprehendeu muito bem o seu papel. Os votos promettidos ao sr. Bernardes, elle os deu conscientemente ao sr. Nilo Peçanha.

LEI DE IMPRENSA

Antes dos paulistas do Congresso se fazerem de viagem para esta capital, afim de tomarem parte na reunião extraordinaria convocada pelo presidente da Republica, o sr. Washington Luis fez-lhes algumas recommendações, como é de praxe entre os presidentes de S. Paulo e os representantes do seu pensamento na Camara e no Senado. As recommendações do sr. Washington foram, desta vez, expressas e formaes, já havendo a noticia officiosa, chegada de Minas, de que causaram a melhor impressão na capital mineira. Versam sobre a assistencia a prestar ao presidente da Republica na questão do veto á lei da despesa, alongam-se em extremos de intolerancia partidaria sobre os negocios ligados ao pleito presidencial, que levaram o sr. Washington a vender S. Paulo ao sr. Bernardes, e cogitam, por fim, da organização de uma lei de imprensa, cujos lineamentos ainda não são conhecidos.

A principio, relutou-se em acreditar nas noticias correntes sobre o projecto que a esse respeito era alimentado pelo presidente de S. Paulo. Examinados melhor os acontecimentos politicos e a acção dos personagens nelles envolvidos, não ha, porém, como repellir a hypothese de que o sr. Washington necessita de uma lei dessa ordem, assim como os srs. Epitacio Pessoa, Arthur Bernardes e demais politiqueiros perniciosos que estão a devorar este paiz, por elles levado á imminencia de um desastre bancarroteiro. Já se torna de uma superfluidade manifesta lembrar ao povo o que tem sido este nefasto triennio epitaciano, de cujo fim, felizmente, nos vamos approximando. Basta recordar que encontrou o cambio a 17 dinheiros e o trouxe á depressão actual, através dos peores dispauterios administrativos, em que vem sacrificando o erario publico de fórma tão calamitosa, que depois de raspar tudo quanto havia no Thesouro, recorreu a um emprestimo externo de cincoenta milhões de dollars, a um interno de duzentos mil contos e agora está a appellar para os banqueiros inglezes, com as operações de "warrantagem" do "stock" de café da valorização. Nada lhe chega, entretanto. Mais dinheiro appareça, e mais vae tragado pelo sorvedouro de dissipações requintadas que constituem a principal caracteristica deste governo desastrado, que outra coisa não tem feito até hoje senão aggravar as responsabilidades financeiras da nação. A 15 de novembro o sr. Epitacio transmittirá uma massa fallida ao seu successor.

Em menores proporções, porque é apenas presidente de um Estado — embora seja este o de S. Paulo — temos o sr. Washington Luis. Tambem elle não encontrou em más condições o Estado que, para desconto de peccados dos paulistas, lhe foi ter ás mãos incapazes. Boa era a situação de S. Paulo, que havia pouco se desafogára economicamente, em virtude da operação de café, realizada de commum interesse com a União, e em que apurára a disponibilidade liquida de cerca de cem mil contos de réis. Do modo como o presidente Washington soube aproveitar esse lisonjeiro estado de coisas, para prover a certas medidas tendentes a beneficiar a economia e as finanças paulistas, dá publica demonstração o que succedeu pouco depois de ter assumido o governo. Esvasiou-se o Thesouro de S. Paulo, o Estado começou a sentir difficuldades até para fazer face a pequenas despesas de administração e teve de recorrer a um emprestimo externo, tal como acontecera á União, nos mesmos Estados Unidos de cujo ouro se auxiliára o sr. Epitacio para as roubalheiras do nordéste.

O sr. Washington justificou a operação com a necessidade de consolidação da divida fluctuante do Estado. Nem nisto foi, elle original, nivelando-se aos mais desassizados administradores estaduaes, que ao se verem em máos lençoes inventam uma "consolidação" de divida fluctuante, fazem um emprestimo, "consolidam" alguma coisa gastando pouco, e devoram o resto, ou dão a devorar aos amigos e comparsas de politicagem. Foi mais ou menos o que se deu com o sr. Washington. Sob aquelle pretexto, o que verdadeiramente tinha em vista eram as suas famosas estradas parallelas ás vias-ferreas, para uso, gozo e regabofe dos principes da politica e da plutocracia paulista, e que elle não se pejou de calçar a dollars e a florins, para gaudio dos fornecedores nacionaes e estrangeiros, que era preciso aquinhoar á custa dos cofres de S. Paulo. A sobre-taxa do café exportado garante o dinheiro que se escoou em taes immoralidades. Mas, quando o café precisou de amparo, afim de não ser ainda mais aviltado pelos especuladores do mercado americano, o sr. Washington appellou para a União, visto como S. Paulo nada podia fazer, porque estava sem recursos e — por que não dizer? — tambem sem credito para uma larga operação, da qual adviesse o dinheiro com que devia proceder a certas providencias destinadas á protecção do seu principal producto de exportação. O sr. Washington havia consumido nas estradas os milhões adquiridos nos Estados Unidos. Um nordéste em miniatura.

Depois do sr. Washington cabe a vez ao sr. Arthur Bernardes. Este tratante já devorou, segundo calculos nada exagerados, trinta e um mil contos do dinheiro de Minas e da União na vasta compra de consciencias da imprensa e da politica, do cangaço dos desertos sertanejos e das alfurjas dos centros populosos, com cujo concurso ainda suppõe poder galgar a presidencia da Republica. O dinheiro de Minas, conseguiu-o elle por effeito da triplicação, no minimo, dos impostos que encontrou ao assumir o governo do infeliz Estado. O da União, empalmou-o com a cumplicidade do sr. Epitacio Pessoa, que lhe metteu nas mãos trinta e nove mil contos na encampação da Rêde Sul-Mineira, transacção bandalha repellida pelo mallogrado vice-presidente Delfim Moreira, e de que só se salvou, deixem passar o termo, a somma paga a Perrier & Companhia, antigos concessionarios da estrada. O resto vem sendo malbaratado na propaganda da candidatura do assassino vulgar e peculatario confesso, cuja maior ambição consiste actualmente em se apossar do Thesouro federal, para devastal-o ainda mais do que o sr. Epitacio Pessoa. Ainda nas vesperas do pleito o sr. Alberto Alvares, director da referida Rêde, recebera do sr. João Luiz Alves a quantia de dois mil contos, para "queimar" na empreitada de corrupção dos funccionarios ferroviarios que se não compromettessem a votar em Bernardes apenas por effeito de intimidações e ameaças da perda de emprego. Basta o exemplo desses tres detentores do poder neste paiz desgraçado para demonstrar a verdadeira pirataria, de que é victima o povo bom, trabalhador e cordato que é o brasileiro, bem digno de melhor sorte.

Ora, tudo isso só se vem a saber e descarnar por causa da imprensa. E' ella que descobre os concussionarios no antro das suas prevaricações, pegando-os pela gola e apresentando-os á nação, em todo o despudor das suas mazellas. Logo, deve ser amordaçada por uma lei, cuja latitude de arrocho ainda ninguem sabe qual seja, mas que deve revestir-se, por certo, de todos os requisitos necessarios a preservar a voracidade dos administradores criminosos de publicidades incommodas. O sr. Epitacio Pessoa já havia pensado numa lei dessa natureza, o que leva a suppôr que o sr. Washington Luis, ao mesmo tempo que apparece como propugnador da medida, cobre a presidencial pessoa do cangaceiro parahybano, como mais um titulo á gratidão delle para o effeito de forçar o reconhecimento do sr. Arthur Bernardes. Combinam-se admiravelmente os interesses escusos dessa trindade odienta, que se julga invulneravel e com a nação aos seus pés. Temos, porém, todas as razões para suppôr que perde o seu tempo. Não acreditamos o Congresso capaz de attentar, com uma lei draconiana, contra a liberdade de pensamento bem estipulada e consagrada na Constituição da Republica. Mas se elle succumbir, não se illudam os peculatarios do governo. Com lei de imprensa ou sem ella, onde houver um falcatrueiro, um devorador dos dinheiros publicos, ahi estará um jornal para denunciál-o á nação.

A demissão do sr. Bueno Brandão do logar de *leader* da maioria está definitivamente resolvida pelo sr. Epitacio Pessoa.

Mais alguns dias, e os *leaders* governistas representarão ainda uma vez á farça de se reunirem para ouvir um discurso do velho politico de Minas, dando as razões por que não póde continuar naquellas funcções. Então será ratificada a escolha que o sr. Epitacio Pessoa fizer, dentre os varios deputados capazes de defender os crimes do seu governo.

Falou-se hontem em mais dois nomes para *leader*: os srs. Antonio Carlos e Cincinato Braga. Attribuiu-se mesmo ao recebimento de um convite nesse sentido a partida do sr. Cincinato para Petropolis.

A Recebedoria do Districto Federal arrecadou hontem a somma de 320:807$957.

A arrecadação neste mez attinge á importancia de 2.667:047$617.

Em egual periodo do anno passado, a arrecadação foi de .... 3.202:816$872.

Os srs. Vicente Piragibe e Adolpho Bergamini, que se converteram ao bernardismo seduzidos pela prodigalidade com que o Rolinha vae pagando aos seus thuriferarios, á custa do empobrecimento do Estado de Minas, obtiveram, não sabemos por que processos, a demissão do sr. Mario Julio dos Santos, telegraphista da Estrada de Ferro Central, do cargo de presidente da junta de alistamento militar de Jacarépaguá.

A victima da perseguição dos dois gorados chefetes, que se viram vergonhosamente repellidos pelo eleitorado no pleito do dia 1º do corrente, exerceu as funcções de que ora foi destituido, com o maior zelo e dedicação no trabalho, a ponto de merecer os mais francos elogios do general Candido Rodrigues, que acaba de se exonerar da chefia geral do mesmo serviço.

O movel da demissão do digno funccionario só póde, no entanto, mais eleval-o no conceito dos homens limpos. E' que o sr. Mario dos Santos votou contra Bernardes e arregimentou eleitores, concorrendo para a derrota do "Mé" no 2º districto desta capital.

Batidos vergonhosamente, provada a sua nullidade politica no Rio, sem desculpas plausiveis a apresentar a Bernardes, os srs. Piragibe e Bergamini reconhecem que nada mais fizeram do que passar um conto do vigario no candidato do conluio de 8 de junho.

Não podendo prestar limpamente conta do seu "trabalho", que, apezar de pago, foi contraproducente e negativo, vingaram-se descarregando a sua raiva no honrado funccionario que tão altivamente soube cumprir o seu dever.

São ambos dignos, aquelles politiqueiros, do bernardismo corruptor, corrompido e apoiado na ineffavel neutralidade do sr. Epitacio Pessoa.

O pessoal do "cravo vermelho", instituido como legião de honra da candidatura Bernardes, foi de uma fertilidade espantosa nos processos empregados para tentar em vão a victoria do assassino da Viçosa.

Mais uma modalidade de torpe campanha posta em pratica por essa quadrilha de bandoleiros foi agora descoberta. A agencia dos Correios em Lima Duarte prendeu todos os jornaes cariocas partidarios da reacção republicana, desde o dia 24 de fevereiro até 2 do corrente mez! Só nesse dia os entregou, em maços, aos respectivos destinatarios.

O facto em si seria já condemnavel, como grave irregularidade que é, se o miseravel "truc" se limitasse apenas ao sequestro da correspondencia. Mas é que a sonegação dos jornaes do Rio obedeceu a um plano diabolico, architectado para o fim de ser posta em circulação uma mentira deslavada com que o bernardismo julgava poder prejudicar os candidatos da reacção.

Privados aquelles assignantes da leitura dos jornaes do Rio, o rebanho do *mé* começou a espalhar o boato de que o sr. Nilo havia desistido da sua candidatura.

Na sua eterna imbecilidade, chegaram elles a suppor que tão infeliz estratagema poderia ser acreditado pelo povo, como se este já não estivesse, ha muito, prevenido contra os embustes e as mystificações desses politiqueiros sem escrupulos e sem dignidade.

E é uma gente desse estofo, que depois da torpeza de insultar as classes armadas, de instituir no paiz a mais desbragada corrupção, a mais desavergonhada coacção, o mais franco roubo aos cofres publicos, só tem procurado mentir deslavadamente á nação, que ainda se atreve a tentar um assalto ao supremo governo da Republica...

Desde que o Congresso resolveu nomear uma commissão mixta especial, composta de sete senadores e sete deputados, para rever o ante-projecto governamental de unificação dos vencimentos do funccionalismo publico, que descremos pudesse ser attingido tal objectivo. E o fizemos porque desde logo nos pareceu impossivel fazer qualquer coisa de util e justo, tomando por base o trabalho em má hora confiado ao sr. Cicero Peregrino.

As nossas previsões estão sendo confirmadas. Logo na primeira reunião da commissão, deram seus membros provas de que desejavam cuidar de outra coisa. Discutiram o veto, o caso do café de S. Paulo e, com respeito ao assumpto que os congregava naquelle momento, tomaram apenas uma resolução: a de dividir o trabalho por Ministerios, confiando cada departamento desses ao estudo de dois relatores, um senador e um deputado.

Nada foi deliberado com referencia ao criterio a seguir na classificação das repartições, para o effeito da unificação almejada, o que tornava impossivel qualquer resolução posterior. E que isso foi sentido por todos os membros da commissão, prova bem o facto de não ter havido numero para a sua segunda reunião, ha tres dias, quando os relatores deviam dizer qualquer coisa sobre o assumpto que lhes fôra confiado.

Por outro lado, o governo, baralhando ainda mais essa situação de difficuldades, fez publicar, no *Diario Official*, uma nova classificação das repartições de fazenda, em completo desaccordo com a consignada no seu ante-projecto de dezembro ultimo. Como se não bastasse isso, têm os relatores que examinar reclamações do funccionalismo, em numero tão elevado, que se podem contar ás centenas em cada um dos grupos em que foi dividido o trabalho.

Poderá a commissão, tendo uma sessão legislativa intensa, como a deste anno, resolver qualquer coisa a respeito? Duvidamos. O que o funccionalismo deve advogar, junto do Congresso, abandonando as promessas do seu grande inimigo, sr. Epitacio Pessoa, é uma medida de ordem geral, capaz de tiral-o da situação angustiosa em que se encontra.

"A Reacção Republicana e a questão das cartas"
Por A. Ximeno de Villeroy
A' venda neste escriptorio
Preço, 2$000

A directoria da Despesa Publica concedeu hontem á delegacia do Thesouro Nacional em Londres, o credito de 78.560$982, ouro, para pagamento das mensalidades dos estudantes que, de accordo com o decreto 13.028, de 18 de maio de 1918, estão aperfeiçoando conhecimentos technicos na Europa.

NAVALHAS GILLETTE
A 10$000
A' Casa Muniz — Ouvidor 71, acaba de receber novas remessas das legitimas Gillette com as competentes laminas e estojo pelo preço acima. (7773)

PINGOS & RESPINGOS

De uma nota literaria, sobre *O amor e a morte*:

"O amor — fonte perenne da vida — é hoje — fonte perenne da morte! Nos olhos das pessoas amadas, espia sinistramente a morte!... Todos os homens matam o seu amor!"

Todos é um modo de dizer. Eu conheço muitos que, quando atormentados de ciume, não podendo matar o amor, se contentam em matar o bicho...

A Agencia Havas teve communicação de Waukegan, no Illinois, de que o julgamento do governador Small, accusado de desvio de dinheiros pertencentes ao Estado, fôra adiado para o dia 3 de abril proximo.

Em letras grossas e finas,
Lendo o caso nos jornaes
Fico a pensar muito mais
No presidente de Minas.

Que de espanto e de arrepios
Não sentiria o juiz
Que pedisse ao João Luiz
A somma dos seus desvios?...

Na Academia de Letras, depois da sessão:

— Quaes são as credenciaes do Veiga Miranda, candidato a uma vaga?

— Ministro da Marinha, que fez *A prancha*, livro tragico, enneryante, desmaiador...

— Ah! Então, é candidato para cair n'agua, com certeza.

Antes da eleição, o sr. Salles Filho indagava do intendente Pio Dutra:

— Pio, ajudas?
— Sim, Salles.

Depois da eleição, o mesmo deputado ao edil das ilhas:

— Pio, ah! Judas!
O outro não piou...

O sr. Joaquim Mendes Cansado, auxiliar da Instrucção Publica, desistiu do resto do gozo da licença em que se achava.

O sr. Cansado, naturalmente, cansou-se de não fazer nada e resolveu ir folgar na repartição.

Conversa politica, á porta da Pagadoria de Minas:

— Tenho notado que a eleição do Raul Soares, pelos municipios, accusa egual numero de votos á anterior, do Bernardes.

— E' que o eleitorado é o mesmo, e, para não haver dois trabalhos, elles prepararam os dois pleitos num dia só. O Raul foi eleito de vespera...

Cyrano & C.

TELEGRAMMAS DO EXTERIOR

A trasladação dos corpos dos soldados americanos mortos na França

Paris, 9 — O trabalho de trasladação dos corpos dos soldados americanos que morreram na França, para os Estados Unidos, estará completo no proximo dia 11 do corrente, quando então se fará o embarque em Brest dos restantes 4.500 corpos, com destino a Nova York. Com isto, o total dos despojos trasladados ascenderá á cifra de 45.023.

Quando, pois, o ultimo navio partir, no dia acima, seguirá para a Inglaterra uma commissão de officiaes, afim de embarcar ali mais 97 corpos de soldados dos Estados Unidos com destino á America. São soldados que morreram em differentes pontos da Irlanda, Escossia, Galles e Inglaterra.

Quanto a outros 500 soldados cujos corpos os respectivos parentes resolveram deixar na Inglaterra, serão reunidos em um pequeno e bello cemiterio permanente em Broockwood, Surrey, onde o governo britannico concedeu uma parte de terra excellente para tal fim. Esse cemiterio estará concluido em julho.

Para a elaboração do plano de edificação dessa pequena necropole foi escolhida uma commissão especial de artistas, que tambem têm o encargo de planejar a construcção de quatro outros cemiterios do mesmo genero em França, onde deverão repousar cerca de 30.000 "sammies" caidos nos campos de batalha.

A incerta situação financeira do Reich

Berlim, 9 — O presidente da Republica, sr. Ebert, inaugurando hontem a Feira de Leipzig, pronunciou naquella cidade longo discurso em que assignalou a incerta situação financeira do Reich.

O presidente declarou que a solução do actual conflicto economico europeu depende da maneira como no estrangeiro forem encaradas as justificações que o governo allemão apresentou ao Conselho Supremo dos Alliados, pedindo a diminuição dos compromissos financeiros que a Conferencia de Londres impoz á Allemanha.

O orador lembrou que tinha combatido vivamente o Tratado de Paz e os encargos que o mesmo lançou sobre os hombros da Allemanha, e terminou declarando que, não obstante, o Reich estava disposto a collaborar em uma *Entente* internacional para a consolidação da paz do Mundo.

Écos da Conferencia de Washington

Paris, 9 — O chefe do governo, sr. Poincaré, e o senhor Sarraut, compareceram hontem perante as commissões de Estrangeiros e Marinha do Senado.

O ex-presidente da delegação da França junto á Conferencia de Washington declarou que os representantes francezes naquella conferencia tinham tido sempre deante dos olhos o duplo cuidado de assegurar o exito da reunião e manter a segurança naval da França e das suas colonias.

E apezar do preconceito creado pela falsa allegação de imperialismo assacada á França os accordos de Washington tinham alcançado integralmente os fins visados e podia affirmar que afastam por muito tempo os riscos de conflicto entre as nações.

Em seguida, falou o sr. Poincaré, que precisou o valor juridico e as possibilidades abertas ao mundo pelos diversos accordos concluidos na capital americana e que serão brevemente submettidos ao Parlamento.

Falou tambem o ministro da Marinha, sr. Raiberti, que expoz a urgencia que ha em que o Senado approve o mais cedo possivel um programma que permitta á França conciliar o seu orçamento naval com os accordos de Washington logo que estes sejam ratificados pelo Congresso.

A cultura do linho

Paris, 9 — Foi communicado á Academia de Agricultura o inquerito levado a effeito pelo Instituto Internacional de Agricultura a respeito da cultura do linho.

O referido inquerito accentúa que a cultura dessa planta textil na Argentina é muito superior á das outras nações, especialmente, na Europa, a qual em 1914 exportava linho, ao passo que actualmente o importa.

O pacto entre a Inglaterra e a França

A exposição de lord Derby

Londres, 9 — Os jornaes inglezes reproduzem o memorandum em que o Lord Derby faz a exposição do pacto entre a Inglaterra e a França.

O "Times" destaca diversas passagens desse memorandum, dizendo que uma indifferença apenas apparente em relação ás difficuldades francezas tinha sido causa de ligeiros resentimentos.

Entretanto a Inglaterra comprehendia perfeitamente que o futuro financeiro da França dependia das reparações.

E a este respeito as reclamações francezas são indiscutiveis.

Em Londres não se ignorava tambem, continua o "Times", qual seria o alcance dos canhões allemães se o golpe militar de 1918 tivesse logrado exito.

Segundo o "Times", o pacto anglo-francez, tal como é encarado pelo sr. Lloyd George, dissiparia os receios da França na frente de leste.

Moralmente, a França tinha todo o direito a esse pacto; e desde que a Inglaterra tinha assignado o Tratado de Garantia de 1919, o pacto actual seria um contrato entre partes iguaes, para defesa de interesses communs, e constituiria na opinião do senhor Lloyd George o primeiro passo para a estabilidade européa.

A situação no Imperio Indiano

Londres, 9 — Os jornaes consagram longos artigos ao incidente provocado pela publicação de um telegramma enviado por Lord Reading ao sr. Montagu, secretario de Estado para os Negocios da India, a proposito da situação do Imperio Indiano. O "Pall Mall Gazette" diz que a opinião publica entende que nas actuaes circumstancias é necessario substituir grande parte do pessoal do governo da India, chegando mesmo muitas pessoas a reclamar a demissão de lord Reading do cargo de vice-rei.

A Camara dos Communs tambem se occupou do caso, consagrando-lhe amplo debate, em que interveiu o *leader* parlamentar do governo, sr. Austen Chamberlain, que historiou a questão. Disse o orador que o governo indiano tinha dado publicidade ao alludido telegramma mediante autorização do ministro Montagu, que sobre o assumpto não consultaram nenhum dos seus collegas do gabinete. A questão assumia assim particular importancia, visto que brigava com as praxes constitucionaes e sobretudo porque o facto se passava nas vesperas da reunião em que os ministros dos Negocios estrangeiros das potencias alliadas tratarão de encontrar a solução do problema turco-grego, reunião esta que offerece todas as probabilidades de exito.

Tornava-se, pois, impossivel conciliar a publicação do despacho em questão, cuja responsabilidade cabia unicamente ao sr. Montagu, com a responsabilidade collectiva do gabinete ou com os deveres que devem ser observados por todos os governos dos varios paizes do imperio britannico nas suas mutuas relações. Taes attitude independentes — declarou o sr. Chamberlain — destroem a unidade politica do imperio e no caso presente ameaçam o exito das proximas negociações.

Referindo-se depois especialmente a estas negociações, o *leader* do governo accrescentou que o unico objectivo da reunião de Paris era estudar as possiveis modificações do Tratado de Sèvres e restabelecer a paz entre a Grecia e a Turquia. Para isso, os ministros do Negocios Estrangeiros da Inglaterra, da França e da Italia empregariam todos os esforços, sendo que lord Curzon, como representante da primeira daquellas nações, teria sempre em consideração os pontos de vista do governo indiano no que se refere ao Islam.

Os alliados discordam da annexação de Vilna á Polonia

Varsovia, 9 — Os ministros da Inglaterra, França e Italia communicaram ao Ministerio dos Negocios Estrangeiros que os seus governos não podiam concordar com a ratificação pela Dieta Poloneza, da annexação de Vilna, proclamada recentemente pela Assembléa daquella cidade.

Da legação da Polonia nesta capital, recebemos a seguinte communicação:

Communicamos a essa redacção que, segundo telegramma do nosso governo, em virtude de terem fracassado as negociações quanto á fórma de juncção de Vilna á Polonia, o gabinete polono demittiu-se. Essa crise ministerial, provavelmente passageira, não trará modificações á politica externa.

Ficou encarregado de constituir o novo gabinete o antigo presidente de ministros, sr. Antonio Ponikowski.

SERINGAS para injecção acc. Reclamo: 3$500. Grande sortimento de agulhas de platina, verdadeira. CASA HERMANNY.

Ha muito que não era preso em flagrante um ladrão do mar, embora para o serviço de fiscalização e ronda do porto existam duas repartições: a Guarda-Moria e a Policia Maritima. Hontem, pela madrugada, a ronda da policia conseguiu deter um delles, que conduzia em seu bote dezenas de fardos de fazenda, e deixou escapar-se um outro.

O feito, como se vê, se não é notavel, faz pelo menos acreditar que os auxiliares do sr. Geminiano, que trabalham no mar, não dormem tanto como o pessoal do sr. Samico. O ladrão do mar que conseguiu fugir é typo conhecido da policia e tem o seu nome inscripto no rol de criminosos, que a commissão de funccionarios de fazenda, encarregada de estudar os trabalhos da Guarda-Moria, fez juntar ao relatorio entregue ao sr. Homero Baptista.

Não será difficil á policia deitar-lhe a mão. O que talvez ella não consiga, como deixou ver aquella commissão em seu trabalho, é licença dos politicos do Districto que o protegem, para effectuar essa diligencia.

E o fisco ficará nesse caso com os seus interesses defendidos, mas continuará ameaçado de outros contrabandos.

Pela corretoria da Caixa de Amortização, foram lavrados hontem 33 termos de transferencias de apolices da divida publica, correspondentes a 398 transferidas por compra e 47 causa-mortis.

Laminas Gillette legitimas, melhoradas — Duzia: 8$500 — CASA HERMANNY. (7060)

A Estrada de Ferro Central do Brasil forneceu hontem, por conta dos diversos ministerios e outras repartições publicas, 27 passagens, na importancia total de réis 953$200.

Contra a brotoeja — Usae o especifico allemão BYROLIN, maravilhoso creme cujo effeito é immediato — Casa Hermanny. (18028)

O ministro da Guerra solicitou do seu collega da Fazenda o despacho livre de direitos, na Alfandega de Santos, de 54 volumes para installações de cozinhas, caldeiras e pertences de lavanderias, que ali desembarcaram e se destinam aos quarteis de Quitauna e Pirassununga.

Odorans dentifricio medicinal. O unico que evita a carie e o máo halito. A' venda em toda parte. (8523)

Para os devidos fins, o ministro da Viação remetteu hontem á Commissão de Estudos do Abastecimento de Agua o officio da Repartição de Aguas e Obras Publicas, relativo á linha adductora da ilha do Governado.

Machinas para Lavoura as de mais proveito e economia — Na Fundição Indigena. (1049)

O sr. Veiga Miranda, de accôrdo com o que dispõe o art. 61 do Regulamento da Escola de Veterinaria do Exercito, nomeou para reger a 4ª cadeira da Escola de Veterinaria o 1º tenente veterinario Oscar de Azevedo Lima.

Agua de Colonia Verdadeira
Economica e de um perfume agradabilissimo — Perfumaria Nunes — Largo de S. Francisco, 25. (17850)

Afim de satisfazer um pedido de informações da embaixada italiana, o ministro das Relações Exteriores indagou do seu collega da Agricultura se o governo brasileiro designou os seus delegados junto á assembléa do Instituto Internacional de Agricultura, a realizar-se em Roma, a 8 de maio proximo, e se pensa nomear, pelo menos um, representantes para o comité permanente do referido Instituto.

Visando as aguias da jurisprudencia

Em sociologia o direito póde-se chamar o edificio da lei, mas é um edificio com diversas perspectivas, quanto á finalidade, conforme a face por onde é visto. Essas faces vão sendo percebidas, á proporção que o homem explora e busca a verdade, guiado e illuminado pelo pharol cada vez mais potente da sciencia.

Uma face nova do direito acaba de ser surprehendida e descortinada pelo genio que vê dos altos planos sideraes, as protuberancias da terra, livre das influencias materiaes. Os seus cultores, na crença de que conhecem a direcção da sciencia de fazer justiça, voltam-se attonitos para o expoente donde desce a estranha revelação — novo marco milliario deste seculo, que por suceder ao das luzes, chamei uma vez de *seculo da mulher*.

Depois desse advento, que Marx permittiu como preliminar para a *salvação* e *engrandecimento* do Brasil, é natural que os problemas e conceitos juridicos se voltem para esse phiitro divino, para serem purificados, afim de nos approximarmos um pouco da perfectibilidade.

Iremos fazendo de uma em uma as consultas, para não abusarmos do jornal que nos tolera, a quem rogamos que abra a porta desta secção aos obreiros que nos queiram auxiliar. Para hoje, a seguinte consulta:

Houve denuncia de que uma pessôa fôra morta por um medico, sendo envenenado. Feita a analyse, verificou-se a existencia de um toxico violento, de mistura com a droga receitada, no respectivo frasco da pharmacia que aviou a receita, sendo a droga e o pharmaceutico condemnados.

Ora, não se procurou saber de onde foi tirado o toxico, quem o trouxe e quem o deitou no frasco! Podiam os peritos legalmente declarar a droga envenenada, e menos considerar morto o defunto? — *D. Odôro*.

MOLESTIAS DO ESTOMAGO e INTESTINOS — Trata pelos seus processos (pilo carpi...) [illegible] Dr. Godoy Tavares, Prof. da Fac. de B. Horizonte [illegible] Tel. C. 168. Res. M. Abrantes 106. Tel. B. M. 2430. (7480)

O ministro da Marinha visita

O sr. Veiga Miranda, ministro da Marinha, esteve, hontem, na ilha das Cobras, onde foi inaugurar o Hospital Central da Marinha.

S. ex. esteve demoradamente em companhia do almirante Paiva Meira, director do Depósito Naval e do director do Hospital.

A's 2 horas, s. ex. tendo chegado á ilha, recebeu as continencias do batalhão Naval. Depois de ter percorrido o Hospital, o sr. Veiga Miranda recebeu uma manifestação do corpo clinico do Hospital.

DOENÇAS VENEREAS — Tratamento gratuito nos seguintes dispensarios: Avenida Mem de Sá 205; Hospital Gaffrée... [illegible]

Barris de chopps apprehendidos a bordo do "Gotha"

A bordo do vapor allemão "Gotha", hoje, saido com destino a Hamburgo, foi apprehendido, por funccionarios da Recebedoria do Districto Federal, [illegible] o total de 1907 litros fornecidos pela Companhia Hanseatica, para consumo de bordo, não tendo estes esse producto devidamente sellado.

Contra a alludida empreza, foi lavrado auto de infracção, sendo o respectivo processo encaminhado ao [illegible] infracção verificada.

Molestias dos Olhos — ELIXIR DE INHAME (2095)

Teve provimento um recurso da Cervejaria Brahma

De accôrdo com a Directoria da Receita Publica, o ministro da Fazenda deu provimento ao recurso da Companhia Cervejaria Brahma, do acto da Alfandega desta capital, que mandou cobrar o expediente de 10 °|° e addicional de 10 °|° sobre 68 bolhas de ferro, recebidas do retorno de Hamburgo, calculado sobre o valor declarado [illegible].

SONHO DE OURO — AMANHÃ — CAPITAL FEDERAL — 200:000$000 — 20 milhares — bilhete 50$000 — Av. Rio Branco, 158 — OSCAR & COMP. (M. 17560)

Um soldado indisciplinado

Feriu um sargento e depois quiz suicidar-se

Hontem, á tarde, á rua Marechal Floriano, o soldado Antonio Cosme Torres, ligeiramente bebido, começou a provocar meio mundo, no intuito de conflagrar a zona. Um sargento, que o procurou acalmal-o, mas não sendo attendido [illegible] conseguiram conduzir o soldado indisciplinado até o corpo da guarda da Policia.

Ahi, o sargento Joaquim de Almeida e Silva, commandante da guarda, quiz manter a ordem, mas o soldado reagiu, buscando servir-se do punhal.

Acudiram logo varios policiaes, mas Torres conseguiu ferir o sargento Silva no peito, esquecendo-se de ter tambem atirado contra si um tiro [illegible].

Depois, receoso do que lhe podia acontecer, Torres tentou suicidar-se [illegible].

Afinal, subjugado o soldado indisciplinado, seguiu preso para o quartel. O sargento Silva recebeu curativos da Assistencia.

SABOARIA PARAHYBANA — Os melhores sabonetes perfumados (7753)

Reclamação contra o Banco Auxiliar de S. Paulo

[illegible]

CASA SUCENA

UM DOS MAIORES *MAGASINS* DO RIO E O QUE MELHOR SORTIMENTO TEM

O TRAFEGO DA CENTRAL DO BRASIL PREJUDICADO PELAS CHUVAS

A enchente do rio Bananal interrompe o transito pelo kilometro 22

Relativamente ás chuvas e consequentes inundações na Central do Brasil, o dr. Assis Ribeiro recebeu, hontem, os seguintes telegrammas do engenheiro residente e agente da Saudade:

"Continuam as chuvas torrenciaes e enchente do rio Bananal, estando interrompida a passagem no kilometro 22 [illegible] devido estar o aterro solapado pelas aguas do rio. Está se providenciando de modo a dar passagem amanhã. Estando todo o material rodante em Bananal á baldeação torna-se impossivel".

"Bananal, 9 — Trem N. 4 aqui supprimido. Aterro kilometro 22 continua não dando passagem".

"Os despachos supra referem-se ao ramal de Bananal, que mais tem soffrido com o temporal".

Os trens das linhas da Central e ramal de S. Paulo não soffreram interrupção no seu trafego, tendo as linhas resistido ás enxurradas.

O dr. Assis Ribeiro, que anteontem havia partido para a inspecção do Centro, em viagem de inspecção, dali regressou hontem até á Barra do Pirahy, seguindo para S. Paulo.

Amanhã 200 CONTOS — Jogam somente 20 milhares — CENTRO LOTERICO — RUA SACHET, 4 (7381)

O sr. Fanzeres póde rezar pelo tapete

Ante-hontem, á tarde, um esperto gatuno penetrou no corredor da casa n. [illegible] da praça Olavo Bilac, e pela escada [illegible] sobrado, furtou da loja onde está installada a Galeria Fanzeres, de um valioso tapete de 300$000.

O sr. Fanzeres apresentou queixa ao delegado do 3° districto, que tomou providencias.

CAMISAS SOB MEDIDA — Para a confecção de camisas, Cuecas, Pyjamas, Collarinhos e Punhos, a Casa Mme. Coulon tem sempre um bellissimo sortimento de Sedas, Linhos e Zephires, assim como se encarrega da substituição de Gollas, Peitos e Punhos. Rua 7 Setembro, 95 — CASA MME. COULON

Alteração dos estatutos da Companhia Nord Deutsche

Devolvendo á Inspectoria de Seguros o processo de approvação de alteração dos estatutos da Companhia Nord Deutsche, o ministro da Fazenda mandou declarar á mesma repartição, que conforme resolução proferida no processo referente ao pedido da The London and Lancashire Fire Insurance Company Limited", as companhias que tiverem em condições identicas encontram-se sujeitas á inteira observancia do regulamento baixado com o decreto n. 14.593, de 31 de dezembro de 1920.

VANADIOL — O mais energico tonico-phosphatado. Aconselhado pelos srs. medicos para: Anemia, Rachitismo, Nervosismo, Fraqueza nervosa, Falta de memoria, Emmagrecimento, Depauperamento. Restaura as forças, alimenta e dá carnes e systema nervoso. Use-se 3 a 5 vidros de VANADIOL. (7778)

Relatorio sobre as operações do Banco Predial do Estado do Rio de Janeiro

Ao inspector geral dos Bancos o ministro da Fazenda mandou remetter para os devidos fins o processo referente á fiscalização do governo junto ao Banco Predial do Estado do Rio de Janeiro, Carlos de Castro Pacheco sobre as operações realizadas pelo mesmo banco de setembro de 1918, a dezembro de 1919.

Outra sorte grande paga Rs. 50:140$000

[illegible] Sperança & Vetere, estabelecidos á rua Sachet n. 4, nesta capital, com a casa denominada Centro Loterico, venderam o bilhete n. 27.946, da Loteria do Estado do Rio [illegible] premiado com a quantia de 50:140$000 [illegible].

Hoje extrahe-se mais um grande premio [illegible].

"CIGARROS MISTORAS" — Manufactura completa de LOPES SA & C. são os melhores — Rua Santo Antonio, 3 9. (1023)

Campo de sementeira de Caxias

A Superintendencia da Sementeira pediu ao ministro da Agricultura [illegible] o campo de sementeira de Caxias [illegible].

O DESFALQUE DA CORCOVADO

Os piratas foram presos hontem

Já noticiámos, opportunamente, o caso do desfalque praticado contra a Companhia Corcovado, desfalque esse attribuido a Antonio Luciano Leite.

Luciano era empregado daquella companhia; nas proximidades do carnaval, desappareceu do Rio, levando em sua companhia uma joven.

Na 1ª delegacia auxiliar está correndo um inquerito, afim de apurar o caso.

Luciano, para levar a effeito a sua *operação*, teve cumplices como era natural. Um desses aguias que tambem se tinha evadido, a policia prendeu hontem, tendo prendido egualmente Luciano.

Pelos telegrammas chegados de Entre Rios e Petropolis, realmente, sabe-se que a policia, numa feliz diligencia, capturou ambos os *piratas*.

Luciano foi preso em Hermogenes Silva, municipio de Petropolis.

Quanto á prisão do tenente, teve logar egualmente em Petropolis. Em telegramma ao delegado daquella cidade, o 1° delegado auxiliar daqui pediu para ser effectuada a prisão dos dois tratantes. Dito e feito: hontem, quando, talvez, menos esperavam, elles se viram nas malhas da policia.

Entre Rios, 9 — Acaba de chegar aqui Antonio Luciano Leite, autor do desvio de setenta contos na Companhia Corcovado, e que, hoje, foi preso em Hermogenes Silva, pelo delegado regional dr. Henrique da Cunha, que effectuou a diligencia em companhia do seu escrivão sr. Alberto Silva.

José Rufino Marinho, cumplice, foi preso tambem, em Petropolis.

Luciano, que conduzia dinheiro comsigo, foi levado em automovel para Petropolis, pelas autoridades.

PERFUMARIA AVENIDA — completo sortimento de perfumes e artigos para toilettes. (7751)

Designações na Armada

Pelo chefe do Estado Maior da Armada, foram designados o 1° tenente engenheiro machinista Felicissimo Villa Nova Machado, para servir na Flotilha do Amazonas; os commissarios 1° tenente João Capistrano da Costa e 2° tenente [illegible] de Oliveira, para servirem na Escola de Aprendizes Marinheiros do Pará, e do Paraná, respectivamente; os capitães-tenente Mario Pereira da Silva Torres e Francisco de Souza Paquet, para servirem, respectivamente, no Estado Maior da Armada e no tender "Ceará"; o capitão-tenente Carlos Frederico de Noronha, para o navio mineiro "Carlos Gomes"; o capitão-tenente Carlos Bosisio, para o encouraçado "S. Paulo".

HOJE — 25:000$000 — INTEIRO, 1$600 — Loteria do E. do Rio (7712)

Coisas do Theatro Nacional

O prefeito não acceitou a exoneração pedida pelo commandante do Theatro Dramatico Municipal [illegible].

VALYL — do Meister Lucius & Bruening, Hoechst a/Main, Allemanha. [illegible] Representantes: JOHN JUERGENS & C. — Rua Alfandega, 110, Rio de Janeiro. A' venda nas Drogarias e boas Pharmacias. (7380)

Documentos historicos relativos á pericia legal da carta offensiva aos brios das classes armadas

Obra de grande formato, com 136 paginas de texto [illegible]. Preço 15$000. (7744)

"A Reacção Republicana e a questão das cartas" — Por A. Ximeno de Villeroy. A' venda neste escriptorio. Preço, 2$000

Uma homenagem a d. Sebastião Leme

A homenagem tributada hontem pelos accionistas do Banco do Districto Federal a d. Sebastião Leme, deixou no espirito de todos os que compareceram a ella a mais grata recordação.

O salão de recepções da Cathedral ficou repleto, usando da palavra em nome dos manifestantes o dr. Placido de Mello.

O discurso do presidente do banco foi cheio de expressões carinhosas para o arcebispo, a quem chamou de "chefe providencial da egreja de Deus, novo David a enfrentar os goliaths da impiedade que ameaçam a fé catholica no Brasil", e a quem affirmou, em nome de seus companheiros, que a cooperativa de credito de que todos fazem parte é um entendimento de corações e boas vontades, norteados pelos ensinamentos de Leão XIII, e visando estabelecer o reino da verdade e da justiça nos mercados do dinheiro.

O presidente terminou offerecendo ao arcebispo, numa caderneta do banco, a quota dos lucros liquidos destinados pelo conselho deliberativo, este anno, ás obras da archidiocese.

A oração de d. Sebastião Leme em agradecimento, despertou na numerosa assistencia os mais vivos applausos e versou especialmente sobre a "questão social", de que o cooperativismo christão é uma das chaves mais efficazes, realizando o aperfeiçoamento moral do homem e a conservação da ordem na sociedade.

Deixaram seus nomes no livro de presença, cerca de 150 accionistas, aos quaes d. Sebastião Leme abraçou, fazendo votos ardentes ao céo pela crescente prosperidade do Banco do Districto Federal.

SALAS DE JANTAR — Alfandega 111 e Sete Setembro 32 (1075)

Os estudos do ramal de Limoeiro

Por aviso de hontem, o ministro da Viação devolveu em duas vias, devidamente rubricadas, ao inspector de Obras Contra as Seccas, os estudos da variante do ramal ferreo de Limoeiro, no Estado de Pernambuco, approvados pelo decreto n. 15.384 de 4 do corrente.

O fallecimento de d. Francisca Camargo Amalio da Silva

Cumpre-nos aqui o registro de uma noticia dolorosa: a da morte de d. Francisca Camargo da Silva, esposa do dr. Amalio da Silva.

Accommettida de cruel enfermidade, que resistiu aos desvelos dos seus medicos assistentes e aos carinhos devotados da sua familia, a distincta senhora succumbiu pela madrugada de hontem, na rua Heraclyto Graça n. 55.

Dotada de raras virtudes, dona Francisca era a propria bondade, que entretecia de venturas sem conta o lar de que era a providencia. Para o dr. Amalio da Silva era a companheira cheia de abnegação e doçura, que o fortalecia na vida; para os filhos, que deixou presas de cruel consternação, fôra o conselho amigo, a assistencia dedicada, capaz de todos os sacrificios. Representava ella um modelo de santidade domestica, que, por fim, refloria no encanto alacre de cinco netinhos.

Logo que se tornou conhecida a desoladora occorrencia, o dr. Amalio da Silva e os seus filhos, d. Annita, esposa do sr. Bento Leite, milles. Sylvia, Maria, Lucia, Stella, e srs. Celso, Edmundo, nosso companheiro da administração desta folha, Armando e Carlos, viram-se cercados das maiores provas de estima e de participação na sua dor.

Depois ainda, por occasião do enterro, que se realizou, á tarde, no cemiterio de S. João Baptista, taes manifestações affirmaram-se por uma avultada concorrencia ao acto funebre.

GUARDA-MOVEIS — (Sob o patrocinio do industrial Leandro Martins). — Chamados: Ourives, 41. Tel. Norte, 1506. (1176)

O EMBELLEZAMENTO DA CIDADE

A rua da Saude vae ser alargada

Para descongestionamento do trafego de vehiculos e embellezamento do bairro da Saude o prefeito, considerando de utilidade publica, ordenou a terminação do projecto de alargamento da rua da Saude.

Em cumprimento desta determinação, baixou s. ex. um decreto desapropriando varios predios daquella rua e da praça Municipal, necessarios á execução deste melhoramento.

CASA EDISON — Especialista em artigos para machinas de escrever. OUVIDOR, 135 (7646)

As officinas geraes da Prefeitura já estão prestando serviços reaes

Ha cerca de um anno foram incorporados em uma só, com a denominação — Grandes Officinas — as diversas officinas e garagens que existiam em varias repartições e dependencias da Prefeitura. [illegible]

O CAMIZEIRO — 28 Assembléa — Pequenos lucros — Grandes vendas (6707)

Recurso sobre classificação de mercadoria

Tomando conhecimento de um recurso do Mercantile Overseas Corporation [illegible] a mercadoria [illegible] e taxada [illegible] pela Alfandega [illegible].

Sul 2040. ARMAZEM COLOMBO

Exonerações e nomeações na Armada

Foram exonerados: o capitão de corveta Benedicto Ferreira Gouvêa, de adjunto da Inspectoria de Engenharia Naval; o capitão-tenente Americo Henninger, de ajudante de ordens do inspector de Marinha.

Foram nomeados: commandante da Defesa Minada do Porto desta capital, o capitão de corveta Manoel José Nogueira da Gama; o capitão-tenente Aureo do Valle Lins, auxiliar da Inspectoria de Engenharia Naval, e o 1° tenente Paulo Nogueira Penido, ajudante de ordens do ministro da Marinha.

MOVEIS A PRESTAÇÕES, em boas condições, entregando-se na 1ª prestação de 20 °|° e sem fiador. Catete n. 108, Tel. 3635, B. M., Casa Bella Aurora. (9211)

LOTERIA FEDERAL — Amanhã, Sabbado — 200:000$000 — Só jogam 20 milhares

Apezar da abundancia das chuvas, ainda ha falta agua?

Era de suppôr que, depois de quinze dias de chuvas quasi ininterruptas, com varias innundações por ahi além, estivessemos livres do flagello da falta dagua, que tanto clamor levantou entre a população desta capital. Estavamos nesse "doce engano dalma, ledo e cego", tão celebrado por Camões. O martyrio ainda não findou; ainda ha quem reclame contra a falta do "precioso liquido" — é, pelo menos, o caso da rua Sanatorio (que ironia de nome!) em Cascadura.

Ha mais de dois mezes que os moradores da infeliz rua não véem uma gotta dagua, não obstante as continuas, as reiteradas reclamações.

Urge uma providencia para que cesse o supplicio daquella pobre gente.

Aqui deixamos o appello, com vistas ás autoridades competentes.

UM NOVO TRIUMPHO PARA A PARAMOUNT

A proxima exhibição de "Flor de Oiro"

Todos os elementos se congregaram nesse film extraordinario para que elle resultasse um dos mais formosos triumphos da gloriosa editora americana.

Photographia fidelissima da Broadway que se diverte, que exulta, que canta, que dansa e ri, perdularia elegante, FLOR DE OIRO não é apenas uma maravilha de technica, mas um film de infinita poesia, de intensa dramaticidade, de aspectos, ao mesmo tempo, joviaes e dolorosos, historia de uma pobre creatura que, em meio do luxo, do ruido dos applausos, não se deixava embriagar pelos sonhos de gloria, desejando, antes, um lar modesto e o amor de um só homem.

FLOR DE OIRO, de que é interprete principal a encantadora MAE MURRAY, cercada de artistas outros notabilissimos, teve por enscenador Robert Z. Leonard, marido da propria "estrella", um mestre na materia.

O CINEMA AVENIDA dará a primeira exhibição de FLOR DE OIRO na segunda-feira proxima, commemorando o anniversario da Paramount, que passa a 19 do corrente. (7787)

SURROU O COMPANHEIRO E FUGIU

José Maria do Nascimento, lavrador, na Villa Militar, foi hontem aggredido por seu companheiro Benjamin Rodrigues, que estava bastante alcoolizado.

Nascimento ficou ferido em varias partes do corpo e foi em estado grave internado na Santa Casa.

Benjamin "disparou" depois de praticada a valentia.

O que revela a escripta de Bernardes

Caso pathologico

Em medicina o diagnostico por exclusão muita vez se impõe.

Para que se indagarem precedentes, se houve na familia casos de loucura, tuberculose, etc., ao diagnosticar a enfermidade do consulente, quando se tem symptoma evidente, classico?

O medico não ignora, certamente, quão precioso é ao diagnostico de paralysia geral incipiente o modo indeciso de escrever, a trocar letras e syllabas, etc., de muitos enfermos.

Eis interessante assumpto que em breve será melhor estudado.

Basta por hoje assignalar que o sr. Bernardes soffre ha mais de anno e meio de neurasthenia grave, com symptomas que ao seu medico já impressionaram, e, dos mais caracteristicos, é exactamente importante este graphar nomes proprios (*Anibal, Affronso, Octavianno*, etc.; o dobrar consoantes (*affigura-se, emmissão*, etc.); o uso e abuso de excentricidades, tanto no abreviar palavras (*comm.m* abreviatura de communicação, etc.), como em dobrar uma syllaba na mesma palavra (RESPONSALIBILIDADE, etc.) e usar omissões que constituem verdadeiros *trucs* inteiramente individuaes (AGRACEMOS... por agradecemos; *estadoes* por estadoses; distracção, attencção, além de innumeras outras).

O exame microscopico da letra revela molestias nervosas graves, como a paralysia geral dos alienados, a ataxia, etc. E' a mais recente descoberta de notavel neuropathologista allemão.

Não ha duvida que o sr. Bernardes é caso pathologico e o professor Bergmann encontrará indicios positivos da paralysia geral no seu modo de graphar.

O humilde clinico, que subscreve estas linhas, com todos os seus *gallões* e sem escandalo ou *escando*, attesta sob a fé de seu grão soffrer o dito sr. Bernardes de paralysia incipiente dos alienados, e com o devido empenho recommenda-lhe quanto antes tratamento rigoroso em sanatorio apropriado. Nenhum amigo seu lhe dará melhor e mais sincero conselho. — General *Fernando Franco*.

HOJE HA SALDOS E RETALHOS — Em todas as secções do **PARC ROYAL** — A Maior e a Melhor Casa do Brasil. (7771)

DECRETOS DE HONTEM

OS QUE FORAM ASSIGNADOS EM DIVERSAS PASTAS

O presidente da Republica assignou hontem, em Petropolis, os seguintes decretos:

Na pasta da Justiça — Abrindo o credito especial de [illegible]:471$428 para pagamento neste exercicio, a partir de 18 do mez findo, dos vencimentos que competem a 3 praticos de pharmacia e um massagista da Policia Militar nos termos do decreto n. 4.528 de 26 de janeiro deste anno.

Nomeando: o capitão de engenharia do Exercito Julio Rodrigues da Motta Teixeira para exercer as funcções de 1° ajudante da Commissão de Limites dos Estados do Norte; e o 1° tenente tambem de engenharia do Exercito Raymundo Austregesilo de Lima Bastos, para exercer as funcções de 2° ajudante da referida Commissão.

transferindo da Commissão de Limites Paraná-Santa Catharina para a de limites dos Estados do Norte, o capitão de engenharia do Exercito Julio Rodrigues da Motta Teixeira;

concedendo o accrescimo de 50 °|° sobre os seus vencimentos ao dr. José Eduardo Freire de Carvalho Filho, professor cathedratico da Faculdade de Medicina da Bahia;

prorogando por tres mezes a licença, para tratamento de saude, que requereu o servente de primeira classe do Hospital de São Sebastião, do Departamento Nacional de Saude Publica;

removendo o bacharel Martinho Garcez de Caldas Barreto do logar de juiz da 4ª Pretoria Criminal para o de juiz da 4ª Pretoria Civel do Districto Federal;

reformando no Corpo de Bombeiros do Districto Federal, o cabo de esquadra graduado Annibal José Teixeira e o soldado Manoel Alves Teixeira.

Na pasta da Agricultura — Concedendo á Companhia de Lacticinios Rio Preto autorização para funccionar e approvando os respectivos estatutos;

abrindo os creditos: de .... 33:347$771 para attender ao pagamento dos vencimentos que são devidos ao dr. Joaquim de Lima Pires Ferreira, lente cathedratico da Escola Superior de Agricultura e Medicina Veterinaria; e de 81:120$000 para attender ao pagamento das percentagens aos adjuntos e contramestres das Escolas de Aprendizes Artifices, a que fizeram jus no anno proximo passado.

Na pasta da Viação — Approvando as plantas do terreno e os projectos do edificio a construir na cidade de Santos para installação das agencias dos Correios e Telegraphos e o respectivo orçamento, na importancia de .... 1.750$999$313.

Na pasta da Fazenda — Declarando sem effeito o decreto de 13 de fevereiro que nomeou o primeiro escripturario da Delegacia Fiscal na Parahyba, Antonio de Vasconcellos Paiva, para o logar de 3° escripturario do Thesouro Nacional;

nomeando: 3° escripturario do Thesouro Nacional, o 4° da Alfandega do Rio de Janeiro Nestor Filgueiras Lima; contador da Delegacia Fiscal do Thesouro na Parahyba, o 1° escripturario da mesma Delegacia, Antonio de Vasconcellos Paiva; e 3° escripturario do Thesouro Nacional, o contador da Delegacia Fiscal do Thesouro na Parahyba, João Ribeiro da Veiga Pessoa.

Na pasta da Marinha — Nomeando: o capitão de mar e guerra Augusto Carlos de Souza e Silva para o cargo de commandante da 2ª Divisão Naval; o capitão de mar e guerra Pedro Vieira de Mello Pinna para o cargo de inspector do Arsenal de Marinha de Matto Grosso;

exonerando o capitão de fragata Manoel Caetano de Gouvêa Coutinho do cargo de capitão do porto de Santa Catharina; o capitão de fragata graduado engenheiro naval Sebastião Luiz de Abreu Lobo do cargo de director das Officinas da Directoria de Machinas do Arsenal de Marinha do Rio de Janeiro;

graduando no posto de capitão-tenente do Corpo da Armada, o 1° tenente Pedro Augusto Bittencourt;

prorogando por mais quatro mezes a licença do operario do Arsenal de Marinha do Rio de Janeiro, José Pinto Ramalho;

concedendo a gratificação addicional de 40 °|° sobre seus vencimentos ao contra-almirante reformado dr. João da Costa Pinto, lente cathedratico da Escola Naval;

aposentando o remador de primeira classe do Arsenal de Marinha do Estado de Matto Grosso, em Ladario, José Eugenio Sobrinho.

Loteria do Rio Grande do Sul — [illegible] em premios — HOJE — 200:000$000 — Por 60$000 — Fracção 6$000 — Vende-se em toda parte — Agencia geral: Casa Rio Grande, Sachet, 30. (774)

O CENTENARIO

O prefeito abriu um credito de 800 contos para attender ás despesas

O prefeito abriu hontem o credito extraordinario de 800 contos, para attender ao pagamento de despesas decorrentes da representação do Districto Federal nas festas da commemoração do centenario de nossa independencia.

Ao ministro da Viação foi entregue o 3° volume da Legislação Ferroviaria do Brasil, que a Inspectoria Federal das Estradas vem publicando para figurar como um dos numeros com que aquella repartição pretende commemorar o centenario da nossa emancipação politica.

O julgamento de hontem, no Tribunal do Jury

Foi hontem julgado, neste Tribunal, o soldado da Policia Militar, João da Silva Corrêa, por ter, no dia 19 de fevereiro do anno passado, morto, com tres tiros de revolver, a sua amasia, no quarto da casa da rua Boa Vista n. 54, em Oswaldo Cruz, por lhe ser esta infiel.

O jury condemnou o réo a 6 annos de prisão, tendo a defesa appellado.

Subvenção a uma escola do Rio Grande do Norte

O Thesouro Nacional concedeu á delegacia fiscal no Rio Grande do Norte, o credito de 5:000$000 para pagamento de subvenção á Escola Feminina do Commercio de Natal.

O IMPOSTO DO SELLO SANITARIO

O director da Receita Publica manda organizar estatisticas

O director da Receita Publica, recommendou, em circular hontem expedida, aos delegados fiscaes nos Estados, providenciem com urgencia no sentido de ser organizada a estatistica do imposto do "sello sanitario" arrecadado dos respectivos Estados, no anno de 1921, cujas estatisticas deverão ser remettidas ao Thesouro Nacional.

O director da Receita designou o inspector fiscal Vicente Liserra, para organizar a estatistica em questão no Estado do Rio de Janeiro.

Denuncia julgada improcedente

O ministro da Fazenda approvou o acto pelo qual a Inspectoria de Seguros, julgando improcedente uma denuncia dada contra a Companhia de Seguros "Commercial Union", visto não ter sido provada a fraude nos termos do n. 4 do art. 80 do regulamento baixado com o decreto 14.593, de 31 de dezembro de 1920.

A tragedia da rua da Assembléa

O enterro do dr. Arnaldo Quintella realiza-se hoje, e será feito pela Academia Nacional de Medicina

AS DECLARAÇÕES DA CRIMINOSA

Continuação da 1ª pagina

sala de exames, que dava para o local onde se achava d. Rachel.

Esta, por duas vezes, interceptou os passos do medico, que, bondosamente, lhe dizia:

— Espere, d. Rachel, tenha paciencia. Eu já a attendo, esteja certa de que nisso terei immenso prazer.

E a seguir, sempre gentil, para se justificar com a cliente: "Como vê, o consultorio está cheio, o que não impede que eu receite para a senhora. Espere um pouco, por favor."

O dr. Quintella assim falava, a sorrir, bondosamente.

A demora de d. Rachel não foi grande, e quando o enfermeiro José voltou á sua cadeira, onde antes se assentara d. Rachel, esta já ali não estava.

O dr. Quintella chamou o enfermeiro, dizendo-lhe que fosse preparar uns tubos, emquanto elle passava uma receita a d. Rachel.

Quando se dirigia á sala onde tinha de satisfazer o desejo do medico, José ouviu dois estampidos, correu ao local em que se achava o dr. Quintella, vendo-o ferido. Amparando-o, juntamente com o sr. Luiz Castro, ouviu José o dr. Quintella pronunciar a palavra: "mulher"....

Perseguindo a aggressora que ia a sair, apressada, José viu quando d. Rachel levou a arma á frente, detonando-a, para cair de bruços, junto ao telephone, banhada em sangue.

Disse José Neves de Oliveira que d. Rachel mostrava-se absolutamente calma, não denotando a menor disposição de levar a effeito seu plano diabolico.

A Assistencia Municipal remove a autora da tragedia, em grave estado

NA ASSISTENCIA MUNICIPAL

Quando chegámos á Assistencia, ás 7 horas, o posto central apresentava o aspecto dos dias communs. No saguão da entrada, o medico de plantão redigia boletins, e havia, na sala, umas 8 pessoas.

Indagamos de d. Rachel.

Informaram-nos que a tresloucada senhora estava soffrendo a intervenção cirurgica da trepanação.

A um canto do saguão, uma menina chorava convulsivamente. Era a senhorita Haydée, filha de d. Rachel. Ao seu lado, viam-se o seu tio sr. Antonio [illegible], uma irmã de d. Rachel, além de outros parentes da familia, todos ancidosos pelo resultado da operação.

O silencio que reinava na Assistencia era, apenas, quebrado pelos gemidos da paciente.

Durante esse tempo, procurámos conversar com um parente da familia da mallograda senhora.

Declarou-nos esse senhor que d. Rachel soffrera, ha mezes, uma operação no utero, feita com toda a habilidade e perfeição profissional pelo dr. Arnaldo Quintella, dedicado amigo da familia Martins e principalmente do commandante Dyonisio Martins.

Não obstante os recursos scientificos em [illegible] com uma lesão e continuou, como antes, a demonstrar sensivel desequilibrio no seu systema nervoso, razão por que foi entregue aos cuidados do dr. Juliano Moreira, que para logo reconheceu a existencia de uma psychose consecutiva. A essa altura o nosso informante, tirando do bolso uma carteira, mostrou-nos uma receita recentemente prescripta pelo illustre alienista.

Desde, então, era d. Rachel vigiada pelas pessoas de casa, pois

A arma homicida e o chapéo da tresloucada antiga cliente do dr. Quintella

não escondia a intenção de suicidar-se.

Ante-hontem, sabedora que seu marido, que se achava embarcado e em viagem, chegava ao Rio, insistiu na sua idéa de suicidio, declarando que não queria que o seu marido a encontrasse assim doente; e, nesse mesmo dia, burlando a vigilancia das pessoas da familia, conseguiu saltar a grade do jardim da casa, de dois metros de altura, e ausentar-se.

Seus parentes, fizeram, então, annunciar, pela imprensa, a fuga de d. Rachel, prevenindo a todas as casas de armas [illegible] que não vendessem arma alguma a d. Rachel, cujos traços physionomicos, retrato e signaes do vestuario foram fornecidos a esses estabelecimentos commerciaes.

E, concluindo: "O resto é o que se sabe, essa triste tragedia. O seu marido já aqui esteve e foi para o Syllogeu, succumbido, morto moralmente, pois, além da desgraça que victimou sua esposa, soffreu o rude golpe de perder, desse modo, um grande amigo, o dr. Quintella."

E, virando-se para d. Elisa, prima de d. Rachel, indagou surpreso onde esta poderia ter arranjado ou comprado o revólver.

Nesse momento, appareceu na sala o medico operador dr. Roberto Freire, declarando aos presentes que a intervenção correra normalmente, tendo sido coroada do melhor exito. Que a paciente recobrára a lucidez de espirito e, espontaneamente, reconstruira, sem nenhum esforço, toda a scena de que fôra protagonista. Entretanto, tratava-se, ainda, de um caso gravissimo, pois podia sobrevir á operação, uma encephalite ou um abcesso cerebral.

A intervenção cirurgica, que durou, apenas, meia hora, foi feita pelos drs. Roberto Freire, Torres Vianna e Adelino Gonçalves, auxiliados pelos enfermeiros Sabino, d. Maria e David.

O QUE NOS DISSE O DR. ROBERTO FREIRE

Em palestra com o nosso representante, o dr. Roberto Freire declarou que recebera á paciente inteiramente ophasica, com o lado esquerdo esquecido e em estado de coma. Depois de proceder a anesthesia local, por s. s. preferida, abriu o craneo da paciente, retirando do interior, com certa profundidade, pedaços de ossos, no cerebro, e fragmentos de projectis.

Que a situação da doente não permittia vacillações, quanto á intervenção, em meio da qual, d. Rachel, recobrando os sentidos começou a falar, correntemente e com perfeita successão de idéas.

Achava o dr. Freire que o estado era gravissimo, mas alimentava esperanças de um completo restabelecimento.

Em dado momento, approximou-se do dr. Roberto Freire, o dr. Francisco Catão, medico e amigo da familia Martins, que de tudo se inteirou.

Fomos, então, em companhia dos drs. Catão e Roberto Freire, á presença de d. Rachel, que, para logo, reconheceu o dr. Francisco Catão, com quem trocou ligeiras palavras.

Estava a tresloucada senhora, deitada, com a cabeça envolta em pannos e muito pallida, devido á abundante perda de sangue.

Como pelos orificios encontrados no craneo, não pudesse o dr. Freire, naquella situação de emergencia, determinar se se tratava de um ou dois projectis, submetteu a paciente ao raio X que não accusou a existencia de nenhum corpo estranho dentro da caixa craneana.

De facto, examinando na substancia sanguinea retirada do cerebro da victima, os auxiliares do dr. Roberto Freire encontraram varios fragmentos de projectil, o que levou a crer que a suicida, apenas, disparára o revolver contra si uma vez.

Interrogada, d. Rachel disse que deflagrára uma capsula, tendo perdido as forças, quando, pela segunda vez, levou o revolver á cabeça.

O BOLETIM DA ASSISTENCIA

A's 9 1|2, a Assistencia forneceu o seguinte boletim:

Rachel Cesar Martins, branca, 36 annos de edade, domestica, residindo á rua Abilio 75, S. Christovão. Foi encontrada na rua da Assembléa 28, apresentando ferimentos por projectis de arma de fogo, penetrantes do craneo, ao nivel da região parietal direita, com secção da arteria meningeria media.

Arma usada: revolver.

Foi feita a craneotomia, sendo retiradas esquirolas projectadas na substancia cerebral, bem como, uns pequenos fragmentos de capsula deflagrada e bala.

TRAÇOS BIOGRAPHICOS DO DR. ARNALDO QUINTELLA

Moço ainda, era o dr. Arnaldo Quintella, apezar disso, um dos nossos medicos mais notaveis.

Cultura solida, conhecimento profundo, do "metier", grande e devotado amor ao estudo, a sua personalidade se destacava, por essas virtudes todas, na profissão que escolhera, que o seu saber tanto elevara e a sua modestia [illegible] tanto enchera de fulgor.

Miguel Couto, o chefe incontestado da sciencia medica no Brasil, queria-o como um pae ao filho mais querido.

Ainda hontem lhe vimos, a figura austera, debruçar-se, cheia de dor, sobre o corpo inanimado do discipulo.

E' que elle via sempre na mocidade triumphante de Arnaldo, um dos padrões maiores do seu orgulho de mestre.

Nascido em Pernambuco em 1880, a victima do gesto louco de d. Rachel Martins fez na nossa Faculdade o seu curso de medicina, grangeando desde os bancos academicos a reputação que mais tarde o seu devotamento e o seu esforço assentariam em bases reaes, cercando-o de immenso prestigio.

"ELLE ERA UM CORAÇÃO CHEIO DE BONDADE"

Simples doutorando, tão efficaz foi o seu auxilio ao dr. Chapot Prévost, na famosa operação das meninas xiphopagas, que logo o seu nome se impoz á admiração e ao respeito da classe medica carioca.

Formando-se em 1902, exerceu a sua profissão em hospitaes e clinicas do Rio de Janeiro, sendo, ainda agora, medico-chefe do Hospital da Gambôa, onde tinha sob a sua exclusiva direcção todo o serviço de cirurgia.

Inspector sanitario da Directoria Geral de Saude Publica, em 1904, occupou esse cargo até 1913, tendo um anno antes, em 1912, recusado a sua nomeação para professor da cadeira de Pharmacologia, premio com que o então ministro do Interior, dr. Rivadavia Corrêa, quiz distinguir os seus altos meritos scientificos.

Era livre docente de clinica obstetrica de nossa Faculdade de Medicina e publicou, entre outros trabalhos, os seguintes: *Contribuição ao estudo da octohelostomia* (these inaugural); *Hepatoptose total* (1909); *Lição inaugural do curso de clinica obstetrica* (1913), além de varias e numerosas contribuições, em [illegible] de sua especialidade.

Membro da Academia Nacional de Medicina, nella exercia o cargo de presidente da secção de cirurgia geral.

Era casado com d. Celina Bastos Quintella e deixa seis filhos: Fernando, de 16 annos; Milton, de 14; Nair, de 13; Paulo, de 11; Aloysio, de 9; e Sylvio, de 7.

"ELLE ERA UM CORAÇÃO CHEIO DE BONDADE"

Apezar de ter uma grande clientela, o desventurado morto de hontem não deixa fortuna.

Um dos seus amigos — e elle os tinha muitos, e sinceros — contava-nos a esse proposito, com os olhos banhados de lagrimas:

— Arnaldo era um coração cheio de infinita doçura.

Para elle, mais do que um meio de vida, a medicina era um sacerdocio. Eis porque morreu pobre, quasi muito pobre mesmo. Com as suas economias conseguiu, ha mezes, se tanto, comprar um terreno nas visinhanças da lagôa Rodrigo de Freitas, e ali estava, com alguma difficuldade, construindo uma casa para a familia.

E' esse o unico bem que elle deixa á esposa e aos filhos.

O unico? Não! Porque tambem deixa o seu nome puro e a suave recordação do seu espirito illuminado.

Elle teve o destino dos homens que nasceram santos: nunca póde accumular os thesouros da terra.

UMA VISITA A' CAMARA MORTUARIA

Eram 10 horas da noite, quando visitamos, no Syllogeu, a camara mortuaria do medico illustre, que o desvario de uma pobre senhora fez hontem tombar sem vida para sempre.

Ha impressões que nunca se apagam. A que tivemos do quadro doloroso que os nossos olhos então contemplaram é uma dessas — fortes, energicas, immorredouras no espirito e na alma.

No salão do Museu Miguel Couto, da Academia Nacional de Medicina, sobre uma mesa humilde, tendo á sua cabeceira a luz tristonha de quatro cirios e o consolo melancolico de um Christo crucificado, jazia, coberto por um lençol, o corpo do desventurado medico.

Debruçados sobre elle, a viuva e os filhos choravam amargamente.

A um canto, Miguel Couto, num grupo numeroso de pessoas outras de destaque, escutava, a physionomia desolada, as phrases de compaixão dos amigos.

Em todos os olhos havia lagrimas. Homens e senhoras deixavam transparecer nas mascaras a dôr daquella perda irreparavel.

Uma scena, porém, mais do que todas, nos encheu de piedade: abraçando-se a um seu amigo, como elle, de dezeseis annos apenas, o filho mais velho do casal soluçava desesperadamente.

D. RACHEL NEGA A AUTORIA DO CRIME

O dr. Roberto da Silva Freire, medico da Assistencia, que operou d. Rachel Martins, no Posto Central, percebendo que a enferma podia prestar declarações á policia, embora fosse grave o seu estado, telephonou ao dr. Ferreira Cardoso, delegado do 3° districto, perguntando-lhe se queria ouvil-a, antes de ser feita a remoção para o hospital.

O delegado partiu incontinenti para o posto da praça da Republica, onde fez redigir pelo escrivão *ad-hoc* que o acompanhava, o seguinte auto de declarações:

"Rachel Cesar Martins, natural desta capital, casada, com 35 annos de edade, residente á rua Abilio n. 75, S. Christovão, disse que ha quatro dias deixou a casa onde residia, indo hospedar-se no Hotel Globo, á rua dos Andradas; que após achar-se hospedada no hotel comprou na rua dos Ourives, não se recordando o numero, o revólver com que tentou suicidar-se, no consultorio do doutor Arnaldo Quintella, á rua da Assembléa nu-

mero 28; que não foi autora do attentado contra o dr. Quintella, achando-se, entretanto, no seu gabinete medico quando foi ferido o referido doutor, partindo os tiros do lado de fóra, de uma janella que se achava aberta e dava para a area do mencionado predio; que foi hoje ao consultorio do doutor Quintella, consultal-o e receber do mesmo uma receita, isso durante a tarde, não se recordando a hora; que após ver o doutor Quintella ferido procurou sair do seu gabinete e vendo-se perseguida por algumas pessoas que alli se encontravam usou do revólver já acima mencionado, disparando-o contra si com o intuito de matar-se; que não póde recordar-se quantas vezes detonou o revólver contra si.

Foi só o que disse d. Rachel, que, como se vê, nega a autoria do assassinato do dr. Arnaldo Quintella.

O depoimento de d. Rachel foi assignado pelo dr. Francisco de Castro, residente á rua Jockey Club n. 348, por não poder fazel-o a accusada.

DE HERODES PARA PILATOS

A criminosa foi, finalmente, para a Santa Casa

O estado de d. Rachel não permittia delonga na sua estadia no Posto Central, motivo por que ficou decidido que a criminosa seguiria para a Santa Casa, onde ficaria em tratamento.

Chegou, porém, a informação de que a enferma seria internada no Hospital Nacional de Alienados, por desejo manifestado pelo director desse estabelecimento, dr. Juliano Moreira.

Ficou então resolvida a remoção para o manicomio da Praia Vermelha, seguindo para alli, de viagem, uma ambulancia conduzindo d. Rachel, que era acompanhada de seu marido.

Alli chegando, porém, a ambulancia, o medico plantonista do estabelecimento declarou não poder receber a enferma, sob a allegação de não estar presente o dr. Juliano Moreira. E, definitivamente, ficou resolvido que d. Rachel seguisse para o hospital da praia de Santa Luzia, onde deu entrada á 1 hora da manhã.

O ENTERRO DA VICTIMA

O enterro do dr. Arnaldo Quintella effectuar-se-á hoje, ás 4 horas da tarde, no cemiterio de São João Baptista, a expensas da Academia Nacional de Medicina, que para isso obteve da familia do saudoso extincto a autorização necessaria.

NOTA FINAL

O commandante Dyonisio Martins, esposo de d. Rachel, é chefe de machinas do navio-escola "Benjamin Constant", aqui entrado ha [illegible] ante-hontem.

Esperança do Brasil

Avisa á sua numerosa freguezia que faz, durante este mez, uma venda extraordinaria, com grandes abatimentos, de roupas brancas para corpo, cama e mesa.

RUA DA CARIOCA, 52 (7787)

DO EXTERIOR

Assembléa Geral do Instituto Catholico em Paris

Paris, 9 — Sob a presidencia do monsenhor Ceretti, foi effectuada hontem a Assembléa Geral do Instituto Catholico.

Um padre argentino expoz a assistencia os meios modernos de propaganda de que usam os catholicos de Buenos Aires no intuito de procurar fundos para a diffusão das obras christãs.

O auditorio, que era numeroso, recebeu com unanimes demonstrações de applauso as palavras do orador.

A França na exposição do Rio

Paris, 9 — O projecto já adoptado pela Camara dos Deputados, relativo á participação da França na Exposição Internacional do Rio de Janeiro, foi hoje approvado pelo Senado.

A situação da India

Londres, 9 — O "Morning Post" publica longo artigo a respeito da situação da India e das reclamações apresentadas ao governo britannico.

Diz o jornal não comprehender por que o governo não consente que o Oriente Proximo possam affectar a paz da India e accentúa que Gandhi tem direito ao movimento libertador hindú não é majoritario.

O "Morning Post" termina perguntando por que o mahatma Gandhi foi preso até agora o grande agitador e grave perigo que apenas se apraz á Inglaterra, de uma certa atitude dos revolucionarios hindús.

O emprego de explosivos nos trabalhos agricolas

Roma, 9 — Em presença do rei Victor Manoel, de diversos membros do Gabinete, generaes, representantes das autoridades, e grande multidão, realizaram-se proximo a Grottaferrata, diversas experiencias relativas ao emprego de explosivos na agricultura. Essas experiencias deram resultados excellentes.

O rei Victor Manoel foi saudado enthusiasticamente pela multidão.

A taxa de desconto do Riksbank

Stockolmo, 9 — A partir de amanhã, a taxa de desconto do Riksbank será reduzida de 5 1/2 para 5 por cento.

Violento cyclone desaba sobre a França

Paris, 9 — Sobre quasi todas as regiões da França, caiu violento cyclone, que causou enormes prejuizos. A maior partes das ligações telegraphicas e telephonicas, ficaram interrompidas. Acredita-se que os prejuizos assumiram particular importancia nas regiões costeiras e particularmente na Bretanha, onde se assignalam numerosos desabamentos de edificios e outros estragos. O numero de mortos e feridos é em toda a parte muito elevado, e o mar apresenta-se ainda tempestuoso e agitado, tornando quasi impossiveis as communicações, sobretudo entre a França e a Inglaterra. O cyclone, que era acompanhado de fortes aguaceiros, aniquilou completamente innumeros pequenos navios, e as noticias a respeito de pesqueiros indicam que a barca "Marie Thérèse" afundou-se no Tirgo de Portland, morrendo todos os tripulantes.

Por occasião desta capital tambem o furacão se fez sentir violentamente, sendo abatidas diversas arvores e algumas casas e que occasionaram ferimentos graves.

O problema do Oriente

Paris, 9 — Da conferencia que a 22 do corrente se reune nesta capital para tratar do problema do oriente, participarão os srs. Poincaré, lord Curzon e Schanzer, respectivamente titulares da pasta dos Estrangeiros da França, da Grã-Bretanha e da Italia.

O PLEITO PRESIDENCIAL

Importantes declarações do general Cardoso de Aguiar, na Bahia

Bahia, 9 — Passou hoje por esta capital, a bordo do paquete "Ceará", o general Cardoso de Aguiar, ex-commandante da região de Pernambuco, S. S., que teve aqui brilhante recepção, concedeu uma entrevista ao "Diario da Bahia", fazendo, entre outras, as seguintes declarações:

"Como o Exercito recebeu o resultado do pleito?

— Muito bem, e não podia ser de outro modo. O Exercito entregou á nação o julgamento do sr. Arthur Bernardes; reconheceu como aquelle o fazia, com severidade ao seus brios, á sua honra; e ella correspondeu ao seu appello, suffragando do modo por que se viu, os candidatos da Reacção Republicana.

Portanto, o que eu posso dizer, é que quem quer que saiba o que o Exercito agradece á nação a prova de apreço que lhe deu, repellindo, nas urnas, do modo brilhante por que acaba de o fazer, o nome do seu ultrajador."

A coacção na ilha do Governador

Ao Comité Suburbano de Inhaúma, scientificou um dos seus directores, que eleitores da ilha do Governador, que deixou de votar em sua secção, por não ter o nome inscripto, foram chamados a dar o seu suffragio á 3ª secção que funccionou no edificio do Tiro Escolar, collocado e dirigido pelo sr. Ildefonso de Azevedo.

Disse mais que, junto ao presidente se encontravam os srs. Flor Dutra e Maggioli, na mais veemente cabala, emquanto que também junto á urna se encontravam cabo de policia, de armas embaladas.

Em face destas oppressões, no momento em que os eleitores em questão foi chamado, aterrorizado ante aquella atmosphera de terror, declarou não poder votar, e, que a assignatura do seu nome, dada a coacção que reinava naquelle recinto.

Foi então que o presidente determinou de que não cabe que se retirasse, isso ás 3 horas da tarde. O eleitor então concluiu a assignatura, o que não succedeu com outros, que desistiram de votar.

O senador Eloy de Souza vaiado

Natal, 9 — Acompanhado do vice-governador Henrique Castriciano, seguiu para ahi o senador Eloy de Souza, após ter envolvido integras campanhas de desordem e infamias contra o senador Nilo Peçanha, empregando o nillistas, corrompendo e instigando no orgão situacionista o espancamento dos srs. Kerginaldo Cavalcanti e João Café.

Na vespera da partida, o sr. Eloy de Souza foi vaiado pelo povo.

Houve grande passeata civica, sendo cantada a canção "Ai, seu Mé".

O povo livre cantou na victoria republicana dos drs. Nilo Peçanha e J. J. Seabra.

Como elles mentem!

Parahyba, 9 — O sr. Raul Farias telegraphou ao sr. Solon Lucena o seguinte "resultado" das eleições: Bernardes, 449.120 votos; Nilo, 257.204.

E' preciso confessar que podia ser peor. O telegrapho presta-se a tudo.

Demissões em Santa Catharina

Florianopolis, 9 — Varias vezes o dr. Carlos Corrêa, director de gabinete de Identificação, chamou seu gabinete Elpidio Cardoso Costa, escripturario, Eugenio de Souza, auxiliar photographico, ameaçando-o de demissão, se votarem no sr. Nilo Peçanha. Apesar de todas essas ameaças, os referidos funccionarios votaram nos candidatos da reacção. Hontem, foram ellas exoneradas, bem como continuo da chefatura de policia Pedro Marcellino Cordeiro, confirmando-se assim todas as informações publicadas pela imprensa dahi sobre a formidavel pressão exercida pelo governador Hercilio Luz, que, desesperado, não queria de nenhum funccionario, visto os mesmos haver dado os votos que votaram na chapa republicana.

Corre aqui a demissão, hoje, do tenente da policia Augusto Silva, por ter se entregado e à chapa da reacção.

Sabe-se que o governador manda á tradição que cantar os ditos, por outras ter campanha, tomar os nomes dos funccionarios que votaram na chapa da reacção.

A fraude eleitoral nos municipios paulistas

S. Paulo, 9 — Chegaram certidões das tabelliães e escrivães de Casa Branca, provando que a apuração official augmentou mais de cem votos em favor do sr. Bernardes, tendo, de votos a menos, 389 eleitores, não votando, apenas 389 eleitores, foram enviadas de sorte com esses dados, e constitua as certidões dos outros municipios, attestando igual fraude.

Centro Politico Nilo-Seabra

A directoria deste Centro pede o comparecimento de todos os socios á reunião que vae effectuar-se sabbado, ás 8 1/2 horas da noite, na séde provisoria, á rua da Constituição n. 28, quando será de palestra o nome do Centro.

Nessa reunião, será eleita a directoria effectiva, sendo de esperar que todos os correligionarios do sr. Nilo Peçanha, compareçam afim de ser a moral e do bom nome do Centro.

A directoria avisa aos socios que o lugar a que se refere, serão chamados os que tiveram permissão do chefe da Reacção Republicana.

A directoria avisa aos socios que têm sido chamados os socios inscriptos, que, como se sabe, sendo dá a occasião do socio ao coronel Hamilcar Nelson Machado, a fim de serem os socios comprehendidos na designação da Reacção Republicana, para que se esforçaram as homenagens de não saber.

O dr. Belisario Tavora recebeu hoje os seguintes telegrammas:

"Fortaleza, 7 — O mais pequeno ... José de Oliveira — Filho, Vandes Tavora."

"Camocim, 6 — Sobral, 7.999 — Fortaleza, 7 — Nilo, 61; dr. Seabra, 5.800 votos.

Protestamos contra o vergonhoso tributo da calumnia, e esperamos da cidade a alta e bem orientado o nome — Santos Junior."

"Crato, 5 — Parabens, a victoria sobre a fraude e pelos primeiros serviços — Fortaleza."

"S. Benedicto, 5 — Parabens pela victoria da Reacção em França. — Tiburcio Gonçalves de Paula."

Para que todos saibam como o sr. Hercilio Luz fez eleição

Florianopolis, 9 — O senador Vidal Ramos dirigiu ao jornal "O Estado", desta capital, o seguinte telegramma:

"A verdade ter eu denunciado ao dr. juiz de direito da comarca o pleito presidencial naquela comarca correu com a maior liberdade.

O que disse é que, na 1ª secção, a eleição correu regularmente, pois, si assim não fosse, eu teria, como fiscal, usado dos direitos que me assegura a lei. Quanto ás eleições municipaes, estas são nullas, perante os juiz e aos escrivães que funccionaram, systematicamente, a fim de ver que reclamar, ou ministerio da justiça pelo juiz e os escrivães e demais autoridades locais como abaixo citados. Do modo por que se conduz a actual administração de Lages, igualmente, o processo arranjado nas vesperas da eleição, contra o chefe nilista, coronel Joaquim Nunes Auaral, que o Superior Tribunal da Justiça salvou por uma decisão unanime, a prisão de alguns eleitores nillistas, a pedido de Campo Bello e Passo Negro, quatro praças de policia, em cabide, por oito pares de policia, em calça de armas por uma trama de recusado e tomar conhecimento do protesto apresentado pelo coronel Eugenio Neves. Para a secção de Corrêa Pinto foi tambem enviada força. Em Carão Alto, o promotor publico, foi preso por ordem dos nillistas.

Nem foi para outra coisa que em companhia de fazendeiro e empresa da Lages destacou praças de policia de cavallaria. O juiz de Lages, depois de declarado em Lages, dizendo, foi forçado, tendo deixado assignalada a sua passagem, em Curitybanos e Tijucas, como magistrado apaixonado e incompetente partidario.

A prova de que o pleito não correu em liberdade está em que em muitos municipios o uso immoderado de força policial e as ameaças feitas ao funccionalismo a que se impediram pelas urnas, ao Arlindo Monteiro, Clarindo Palma, e outros, pelos nossos correligionarios, embora que nas eleições, quando a Reacção Republicana teria dado de 10 a 12 votos, surgiram a apurar, dos quaes o candidato foi tambem...

(...) e entre outros se aproveitaram funccionarios, feitas nestes ultimos dias, demonstram que a liberdade com espera para acompanhar-o governo, feriram por pura e simples abuso de poder, o recurso pela Republica, em que o governo fez preterido a cerca de 1.200 votos deste partido a cerca de 1.200 votos para elegerem os nomes nossos, tudo isso, a que se deu no commercio de mais do que offerece cabo a votação, sem a queda de votos da Republica, com a carga de votos da Republica, e na ordem de votos no segredo, que se votou contra o que consigna o Directorio Republicano dos que a reação.

Vidal Ramos."

As manhas e os "trucs" do governo paraense

Pará, 8 — A cessação de communicações e as longas distancias estão demorando o resultado da eleição presidencial no interior. Entretanto, as poucas noticias que vem chegando a coacção generalizada e todas as modalidades de fraude executadas pelo governo. E, por tudo, o que o Estado do mais feito dos que abunda o Estado num verdadeiro cháos.

Foi verificada, em diversos pontos, a antecipada denuncia, que em comunicações sobre "trucs" usados para desviar das urnas o eleitorado nillista.

Em Monte Alegre, municipio de oeste, a cabala, é feita pelo chefe da reacção José Malcher, além da ferro comprado do prefeito policial, foi affirmado, com telegrammas mandados ao sr. Nilo Ruvo reproduzido da expressão de votos do Expedito Souto. O arcebispo um telegramma dirigido, em boletim de ultima hora, julgou os votos que o governo, apoiado, pois que a appellação contra os nossos, entre outras. Os votos dos municipios, apenas 76 eleitores, emquanto o Bernardismo, inimigo votos, por nome de Seabra obtive 142.

O resumo conhecido hoje dá: Bernardes, 9.050 a sr. Nilo; 9.312 a Bernardes; 7.147 a Seabra e 7.369 a Urbano Santos.

Entre as numerosas demissões de modestos funccionarios publicos, que fizeram a custo o propagandista, da qual resultou a prepotencia do governo, contra os nossos funccionarios da chefatura de policia, com cerca de quasi tres grandes ferramentas em mentiras ao governo, com isso o Estado a política em uma posição abaixo em sua mão, sendo cuja actuação offerta de 3 contos de lucto official.

O governador está já aproveitando que o deputado e outros, cujo dossiê, estando na capital, de cuja influencia, que fomentou a circulação nillistas em julgamentos de um amigo.

"A Reacção Republicana e a questão das cartas"

Por A. Ximeno de Villeroy

A venda nas livrarias

ESMOLAS

Recebemos: 1$000 para os seguintes pobres:

Para o ... de Carvalho, 1$000. — Eduardo ... 47, casa XVIII, 1$000; d. ... Cruz, 1$000. Thereza, pobre cega, 1$000.

Experimente e usará sempre o sabonete

DORLY

Um 1$000, pelo Correio 1$600. Tres 2$800, pelo Correio 4$000.

A' venda em toda o Brasil.

PERFUMARIA LOPES

Rua Uruguayana, 44 — Rio. (7844)

Inspectoria de Prophylaxia da lepra e das doenças venereas

São estes os dispensarios, que estão funccionando, com os respectivos endereços e horarios:

Dispensario Central, Av. Mem de Sá n. 202, das 8 ás 10 da manhã, para homens. Filial Pró-Matre (Só mulheres), Av. Venezuela, 150, Cáes do Porto, das 8 ás 10 da manhã. Rua Voluntarios da Patria, 123, R. da Botafogo, R. Bambina, 161, das 8 ás 10 da manhã. Dispensario Ambulatorio Visconde de Morretes, Av. Pedro Ivo, 146, Das 8 ás 10 da manhã. Rua Dias da Penha, Das 8 ás 10 da manhã. Ambulatorio Rivadavia Corrêa, R. Dr. Garnier, 14, Das 8 ás 10 da tarde, Rua Senna, Largo Méier, Rua Dias da Cruz, Maria Sá, das 8 ás 10 da manhã. Rua Harmonia, das 8 ás 10 da manhã, Hospital de Cascadura, Rua Coronel Rangel. Do Dr. ... Monteiro (Mulheres e creanças): Hospital, R. do Rio Branco. As 2 ás 3 da tarde, Rua 24 de Maio, Gambôa, 103. Das 8 ás 10 da manhã.

Foi lavar a casa e levou as joias

Hontem, á tarde, houve um roubo de joias na casa n. 143 da rua Affonso Penna.

A familia ali residente suspeitou de uma creada, que serviu de lavador de casa de nome João, de 16 annos, que ali no dia 6 estivera. A familia do sr. Manoel da Rocha, no corrente, José Rodolpho, portuguez, dr. João Ribeiro, deu parte do facto ao delegado.

João desapparecera e a policia do 8º districto, conhecedor do uso dessas joias, apprehendeu em poder de ... o menor, que declarou ter sido o autor do roubo.

João, ás 13 joias, foram da policia, e foram restituidas á sua dona.

NOS THEATROS

PRIMEIRAS

GRI-GRI, NO PALACIO THEATRO — A operata vienense, atravessa, sem a menor duvida, uma crise terrivel, precursora, se não caracteristicamente definidora da franca decadencia. Da velha opera comica, igualmente chamada "opereta" classica Franz Suppé, derivou-se um genero, com que ambas, não perdendo a comedia musical, mas encantadoras melodias e valsas e condimentadas de valsistas desesperadamente "jentas". Dahi a mania da reprise, a mais preferencia de actualmente cultivada pela operata vienense, que é a invenção baseada em que, por mais infeliz de nossas, enleiadas de lenga-lenga e com profusão de bocados desmesura, vae a produção a mais moderna, quanto banalidade, quadro cheio, quanto logar a sentimental, fez a musica, e que a mais mesquinha, de originalidade, pela sua falta da humanidade. Deus do Céo, em tais peças amontoadas as coisas.

Ouvir uma d'essas todas as mesmas processos, por vezes mal disfarçados, rebuscados, por vezes uma orchestração pretenciosa, trechos de valsas mais muito gastos, finaes heroicos, e em que, ás vezes, a valsa predomina, engrenados de pares, a tenor e soprano, preliminares e comedias, pois que aqui, se proseguem, a sua ligação e a maior parte as tradições melodicas e bem articuladas. O genero é a mais que se em a comedia e mais, ao lado ao gala do comico alegre, sem alegria, a intensa alegre.

"Gri-Gri", hontem representada em uma, com numero, bem cuidada no Palacio Theatro, fez applaudir obra de boa, o Palacio d'Alexis, e numa escala de genero, com as quaes são comicas no teatro. É o que fez, no festejo das pessoas, de jantar, foi a valsa, mais que em por uma especie novidade, e e se diz de comedia, que revela a onda da "opereta vienense", bem que a coisa, mas é a de linda.

Dá comedia que o comando D'Aley dez ambas no Palacio Theatro, incluiu a festa, e ainda mais da operata de sucesso que agradou, tendo sido muito bem recebido, quer na parte do coro, com o mestre dos coros o maestro, Paulo Lhake, a que, foi feito, por seu numero de musica, os contumazes operatos e os artistas, o que aplaude pelo qual, é se dá dos primeiros, ela deve muita opereta.

Durante as peripecias em que se ensaiou, trouxe tambem ao Palacio, publicada, nem por isso, um ambiente de genero, com a sua de exito, e que tudo, também muito comtudo, que pousa a ser de escuro das cantorias de provenientes.

As responsabilidades canoras e musicaes, são tambem de que a Nobre Noliam, o tenor, uma actriz Veneza, que, segundo, tem seu nome de cantoras, que ninguem diz o que tem.

Como não faltasse tambem o manhas, e as de apres, de os os amigos, é arte de sempre, sem o brilho das scenas, o grande relevo do elenco do Palacio, tanto muito especialmente do Rio, os mesmos que prendem e ficam, no seu numero, e do que cinco numeros de scenas, ás horas do pequeno.

Nos artistas, em seu desempenho, o que a musica tem em seu constituido, conforme, é de se desempenhar conjuncto, o tenor e o que, a ouvir a Gri-Gri, conduzido a ouvir e ouvida, tivesse um ambiente de sua interpretação.

Walter Grant, no papel de Gaston de ... bem condimentadas; a senhora Alves, que está bem disposta, a sr. Luz Dantas, um, enfeitada, bem, talentosa que acha a parte do seu papel um tanto atirada e de ... e conseguiu, em canto, a representação de sua parte com os cantores; e os demais, em todas as scenas da opereta, foram uma tal qual mais vista, segundo a menção.

A montagem, foi bem trabalhada, e a peça de ... como á representação, attingiu um nivel, e os ... e as cantoras do ... das secções.

A platéa, attenta á representação, foi enchentes no Palacio, e os coros e cantores em cada fim de acto.

me", animado, dando margem a uma apotheose de deslumbrante e felicissima concepção.

—:—

A FESTA DE GRAZIELLA DINIZ E "A LINDA GABY" — Graziella Diniz, artista, no Trianon, realiza hoje a sua festa. Ella ia fazer esse espectaculo com outra peça que não fosse "A linda Gaby". Deante, porém, do successo da comedia de Mario Domingues e Mario Magalhães, não resistiu ao desejo de pedir á empresa para substituir a comedia que havia escolhido pela "A linda Gaby". Tratando-se da artista que é Graziella Diniz, a empresa não lhe negou a solicitação. Vão, por isso, os seus admiradores applaudil-a hoje na comedia dos autores de "Tinha de ser".

Em "A linda Gaby", Graziella Diniz faz com talento o papel de Alice. No terceiro acto, principalmente, com o actor Procopio Ferreira, ella tem uma scena em que dá mostras do seu valor. E' nesse acto, que decorre durante um *bal de têtes*, que Graziella apparece lindamente penteada á moda da *Manon*.

O festival terá tambem um acto variado interessantissimo, no qual vão tomar parte varias artistas.

A FLOR DOS MARIDOS — A divertida comedia, do sr. Armando Gonzaga está levando ao Recreio, apezar da chuva, excellente concorrencia, o que prova o successo que vem obtendo. Todos os interpretes são muito applaudidos, notadamente as senhoras Davina Fraga, Iracema de Alencar, Natalina Serra, Olga Barreto e os srs. Ferreira de Souza, Martins Veiga e Raul Barreto.

A NOVA COMPANHIA DO CARLOS GOMES — O habil director artistico da Empresa Paschoal Segreto, Isidro Nunes, continúa trabalhando para a organização do elenco da nova companhia que deve actuar na proxima temporada, no Carlos Gomes. Actualmente encontra-se o operoso ensceneador do S. José na capital paulista. O Carlos Gomes, com as suas obras de embellezamento, vae adquirindo um bizarro aspecto. Já se adivinha o conforto e bello aspecto que o theatro apresentará e que deve impressionar de uma forma agradavel os seus frequentadores. O Carlos Gomes será dotado de attractivos ultimamente adoptados nas principaes casas de diversões da Europa e Norte America, com o intuito de amenisar os curtos momentos de permanencia no jardim de espera, durante os intervallos das sessões.

A NOVA REVISTA DO S. JOSE' — Ultimam-se os ensaios de apuro e o trabalho de montagem da nova revista "Custe o que custar", que Miguel dos Santos e Octavio Rangel escreveram para o afinado elenco do popular theatro S. José. A compere confiada ao comprovado merito de Alfredo Silva, valentemente auxiliado pelos comicos da companhia, assegurará certamente, o exito da nova revista que vem continuar a série dos successos do São José.

—:—

UM FESTIVAL NO TRIANON — Continúa despertando interesse o festival do Trianon, em beneficio das actrizes Esmeralda Castro e Adelina Marques. Essa festa terá logar no proximo dia 14. Será representada pela ultima vez, a comedia "Onde canta o sabiá", de Gastão Tojeiro. Do programma, magnificamente organizado, constará ainda um acto variado.

—:—

A RECITA DE DAVINA FRAGA — Davina Fraga, a apreciada actriz patricia, que é a primeira figura da Companhia Brasileira de Comedias, vae fazer, no Rio, a sua primeira festa artistica, que resolveu dedicar á commissão organizadora da companhia, do Centenario. A festa, que obedecerá a brilhante programma, realizar-se-á na noite de 21, no Recreio.

A PEÇA DE ESTRE'A DA COMPANHIA DO CARLOS GOMES — Foi confiada á competencia da parceria Bittencourt-Menezes a factura da peça de estréa da companhia que vae trabalhar no Carlos Gomes. Obtendo da Empresa Paschoal Segreto a certeza de um escolhido elenco e liberdade para dar largas á fantasia, os dois revistographos metteram ao trabalho mãos e cerebro, podendo affirmar-se que se empenham para apresentar a sua mais estupenda producção. "Aguenta, Felippe", será o titulo da nova revista, onde a critica, a fantasia e a opportunidade são cuidadosamente burilados. Pelos quadros já apresentados á empresa e seus directores technicos, prevê-se um exito seguro, pois a sua habil technica dá margem, não só a uma representação de extrema comicidade e movimentação, como a deslumbrantes exhibições de "mise-en-scene" e scenographia.

—:—

O CARTAZ DE HOJE

TRIANON — Festa de Graziella Diniz.

PALACIO — "Gri-Gri".

RECREIO — "A flor dos maridos".

S. JOSE' — "Olélé, olálá".

NOTAS E NOTICIAS

MARIA DEL CARMEN CESAR DE LIMA — Falleceu hontem, ás 10 horas da noite, a provecta actriz Maria del Carmen Cesar de Lima.

Tendo vindo para o Brasil, em 1890, em companhia Alvaro e Amalia Vieira, fez parte do elenco de diversas "troupes" nacionaes e estrangeiras.

Foi discipula da grande actriz Lucinda Simões, tendo occupado, em Portugal, papeis de destaque nas companhias em que trabalhou, e nas primeiras peças, de sua carreira, onde fez muitos papeis, sempre com geraes applausos, tanto da critica, como da imprensa e do publico.

A extincta, que no Rio gosava de geral sympathia, era esposa do sr. Cesar de Lima, secretario da empresa José Loureiro.

A REVISTA "AI SEU MELLO" — Vimos, hontem, um dos ensaios de "Ai, seu Mello", revista que no S. José vae ser levada, no papel de vários numeros. "Ai, seu Mello", em que a actriz trabalhará, no papel de sua parte, fazendo uma peça alegre, viva e, sobretudo, bem feita. Contrariamente ao que se faz, "Ai, seu Mello" é uma revista com seu enredo, uma revista pura, "Ai seu Mello" é um acto de fantasia, e sob dictames e de um cômico magico, apparece-nos morro da Favella, sob as formas carinhosas da actriz Otillia Amorim, a idéa entrando na vadiagem de um garoto, em um papel de pequena revista, sendo que ellas entram, e muito admiram os bellos numeros e do magico, sem que seja facil de perceber o ... de enredo.

Vemos um dos numeros nesse, que, ... um papel de graça que é o do tipo de "Ai, seu Mello", com o numero de alguns bons trechos de musica, entre outros e um carnavalesco, que serve a um trovoar, que é a um Maxixe. A revista rigorosamente para o ... do Gloria e do Mello, os Carlos, Maria e ... e de "Ai, seu Mello".

A audacia dos ladrões do mar

A Policia Maritima apprehendeu um grande roubo

A audacia e o cynismo dos ladrões do mar têm attingido a um grão de tamanha gravidade como raramente se tem visto.

Ainda não ha muito a policia maritima vem dando ... importante diligencia ...

Hontem, lá para ás 10 minutos da tarde, vinha a lancha *Geminiano da França* de volta do Cajú, quando viu-se um bote em que navegava, navegando, ... Em dado momento, o bote foi avistado e que por um bote eram jogados ao mar volumes de ...

Approximando-se a *Geminiano da França* o bote poz-se em fuga, mas foi alcançado, sendo preso o tripulante do bote, que levando volumes de ..., no barco, para receber a lancha ... em rumo ao ... Era ...

A's 3 horas da madrugada, a policia maritima, ... a lancha *Tras-os-Montes*. A lancha ... de pessoas que ali ..., ... da policia, ...

... e os ... volumes ... e os ...

... a lancha *Geminiano da França* ... policia maritima ... do bote ... Era José ... de Menezes, ... que declarou que os volumes ... tinham ... dos ... e que os volumes eram ... e os ... da ...

Nomeações para a Escola Dramatica

Foram nomeados para a Escola Dramatica Municipal, directores da mesma escola: Eduardo de Oliveira, o sr. Coelho Netto; secretario, o sr. José Manoel da Rocha; e professores da escola, o sr. Rodolpho Candido de ...; de literatura, o sr. ..., o sr. João Ribeiro; de historia do theatro, o sr. ..., ... o sr. ... Angela Vargas Barbosa Vianna, o sr. ... Netto; da professora de ... de ..., o sr. Eduardo Vieira.

paixões, dr. Fernando de Magalhães; da de "Arte de dizer", sr. Alberto de Oliveira; da 1ª cadeira da arte de representar, sr. João Barbosa Dey Burnes, e da 2ª cadeira, o sr. Eduardo Vieira.

Actos do chefe de policia

Actos de hontem:

Foi nomeado Luiz Nelson Telles para exercer interinamente o cargo de official de justiça do 22º districto policial, durante o impedimento do effectivo, João Nunes da Costa Tibáu, actualmente exercendo o cargo de commissario interino do mesmo districto.

— Ficou sem effeito a portaria datada de 6 do corrente mez, que transferia do 25º para o 23º districto policial o commissario de 2ª classe João Cavalcante Moreira Campos, e deste para o 8º, o de 1ª classe Manoel Matheus Nunes, licenciado por tempo indeterminado, bem como o interino que o substitue, Antonio Silveira de Souza.

Concurso de praticantes de conferente na E. F. C. B.

Nos dias 10, 11, 13, 15 e 16 do corrente, serão chamados á prova oral os seguintes candidatos:

Dia 10 — Norival Gonçalves Tavares, Lincoln Candido de Gouvêa, Raymundo Ferreira de Siqueira, Moacyr Vieira Bahia, Octavio Joaquim de Oliveira, Matheus Soares Botelho e Manoel de Lima Rosa.

Dia 11 — Paschoal Braz, Luiz Pinto de Miranda, Tarciso José Ferreira, Renato Alves Ferreira, Raymundo Baptista de Oliveira, Holophernes de Sá Cherem, e Raul Cavalcante de Albuquerque.

Dia 13 — Theophilo Raphael, Manoel da Silva Bastos, Pedro Ribeiro da França, Antonio [illegible] da Cunha, Gastão Gilde Martins, Alvaro Rodrigues Martins e Lauro Lopes de Oliveira.

Dia 15 — Mario Gonçalves Ferreira, Oscar Alves de Souza, Waldemar Pinto Lima, Lucas Evangelista Pereira, Ary Koerner Martins da Silveira, Aristides Barbosa Pinto e Oswaldo Luiz Vianna.

Dia 16 — Romualdo Saraceni, Sebastião Bonat, José Lourenço Vianna Junior, Marino Beberibe Martins Portilho, Oswaldo Paulino da Silva e Manoel Vicente Ferreira.

SUPREMO TRIBUNAL MILITAR

Realizou-se hontem a sessão deste Tribunal, sob a presidencia do marechal Caetano de Faria.

A's 12 horas, presentes os ministros marechal Luiz de Medeiros, almirante Klappe Rubim, juiz convocado general Felippe Aché, drs. Vicente Neiva e João Pessoa, foi aberta a sessão. Lida e sem debate approvada a acta da sessão anterior, despachado o expediente sobre a mesa, foi relatado e julgado o seguinte recurso criminal:

Rio Grande do Sul — Recurso n. 35 — Relator, o ministro João Pessoa. Recorrente, ex-officio: a promotoria da 10ª circumscripção judiciaria militar — Recorrido: João Dias, marinheiro nacional grumete, impronunciado no processo instaurado pelo crime de insubordinação.

Julgamento em sessão secreta.

EXAMES

Faculdade de Medicina

Relação para os exames de hoje:

1º anno medico, ás 11 horas — Raul Pinto de Miranda, (2ª chamada), Raphael de Paula Souza, José Thiera Pinto, Assade José, Americo Maia de Vasconcellos, Aloysio Orlando Pinto da Luz, Joaquim A. Leite de Castro, Marcilio Santa Maria Pereira, Eulalio I. de Andrade, Altino Peluso, Antonio J. Margarido Pires Filho e Gaspar Lisbôa.

Supp. — Ignacio Diniz, Antonio Vieira da Cunha Junior, Manoel Caldeira de Alvarenga, Renato da Silva Freire, Mauro Alves Campello, Florianno de Mattos Fernandes, Robespierre Moreira Desouzart e João Soares Brandão Filho.

2º anno — Histologia, ás 11 horas — Murillo Augusto de Oliveira, Moacyr Rezende, Luiz Guarino, Oswaldo Pinheiro, Antonio Antunes Costa Junior, Oscar Augusto Machado Filho, Orcival Chavasco, Vladimir Werneck Furquim de Almeida, Celso Teixeira Valladão, José Macedo Soares Guimarães, Virgilio Gondim de Uzeda e Antonio Barbosa de Macedo Junior.

Turma supp. — José Affonso de Mesquita Sampaio, Alvaro Guimarães Filho, Carlos Antonio Nogueira, Mario Pacheco, Heitor Soares de Moura, João Valerio da Silva, Waldemar de Lima Gouvêa, Euclydes de Araujo Lima, Luiz de Oliveira, Alceu Barreto Cesar, Gazzi Galvão de Sá e Roque Melchiades da Silva.

3º anno — Microbiologia, ás 8 horas — Manoel Cabral de Andrade, Noberto Gerheim, Severo Augusto Ribeiro, Renato Loehl, João Carlos de Azevedo, João Coelho Bittencourt, Francisco Ursaia, Luiz da França Ferreira da Silva, José de Oliveira Mello, Francisco Antonio de Souza, Angelo Fagatto, Benjamin Ferreira Bastos, Oswaldo Cavalcante de Azevedo, Demosthenes Monteiro de Oliveira, José Julius Pinheiro Sobrinho, Abelardo Nascimento Vasconcellos, José Guilherme Monte Filho, Luiz Peres Guimarães, João Baptista Serrão, Alvaro Rodrigues Seabra, José Antonio Lutterback, Camillo de Oliveira Penna, Augusto Gomes de Mattos, Romeu Ferraz, Ralph Grunewald, José Maria de Campos, Lino de Almeida, Alonso Soares Dutra, Paulo de Castro Lima e Jocelyn Ferreira Fraga.

Turma supp. — Stenio Brandão, Claudio Gomes Filho, Jorge Silveira, Adalberto Roselli, Carlos dos Reis Gomes Macieira, Didier de Freitas Castro, Aureliano de Toledo Barros, José Rinaldo Freire Gameiro, Alipio Salles Pessoa, Domiciano Ribeiro de Castro Junior, Ernesto Gomes da Silva, Jorge Dias da Silva, Cesar Agostini, Oscar Lyra Pedrosa, Alfredo Gonçalves da Silva Vianna Junior, Hermelino Agnes de Leão, Joaquim Renato Rocco, Antonio de Cerqueira Pereira Leite, Agricola de Oliveira Penna, Oscar Porciuncula Dardeau, Alvaro de Aquino Salles, Francisco Dillau de Figueiredo, Rodolpho Paula Lopes Filho, Oscar Penna Fontenelle, Waldemar Ribeiro de Castro Duarte, Osorio Thaumaturgo Cesar, João Rubim de Carvalho, Floriano Pessoa Cavalcante, José Alves de Andrade e Eugenio Rodrigues de Souza.

4º anno, no Instituto Anatomico, ás 10 horas — George Ferance, João Lacerda, José Diogo Bastos, Leandro Figueiredo de Souza, Severino Vieira Cesar, José Theophilo Leão de Aquino, Oscar Deusdedit da Cruz Alves, Plinio Paulino da Silva Pires, Joaquim Vieira Frôes, Alfredo Leal Junior, Alderico Nogueira, Caramurú de Medeiros, Euclydes Armando da Silva, Anisio Dias de Magalhães e Francisco Dias Filho.

Supp. — Joaquim Eupicio de Lima Junior, Arnaldo Andrade, João Ricardo Monte Mór Filho, Antonio Leal de Andrade, Oscar Coelho de Souza, Antenor Nunes da Silva, Renani Fonseca, Julio de Rezende Campos, Francisco Arminante, Raul Malta, Romeu Teixeira e Darcy Bastos de Souza.

5º anno — Clinica cirurgica, ás 10 horas — Os mesmos chamados para hontem, no Hospital da Misericordia.

6º anno — Clinica medica, na Santa Casa da Misericordia, ás 10 horas — Joaquim Ferreira de Azevedo, Octavio Barbosa de Souza, Horacio de Azevedo Fagundes, José Pio Nogueira de Sá, José da Cunha Ferreira, Anthar Lobo, Ivo de Almeida Santos, Lamartine Hugo Ferreira Alves, Savino Gasparino, Henrique de Meirelles Gaspary, Ernesto Branco e Gerson Tavares Nogueira.

Turma supp. — Antonio Pimenta de Magalhães, Newton Barbosa Tatsch, Afranio Moreira de Rezende, José Calmon de Azevedo, Sylvio Baptista Pinto de Almeida, Rodolpho Ferreira, Albertino Rodrigues Sobrado, Carlos Vianna de Oliveira, Athayde de Lima Santos, Crescencio Miranda, Julio Cesar Hauer, Heitor Gomes de Almeida, Odorico Mullulo Martins da Veiga, Newton Nobre de Lacerda, José de Barros Menezes e Gilberto Magno Figueira.

Clinica obstetrica, ás 10 horas, na Maternidade das Laranjeiras — Hugo José Snortelli, Otto Leitão de Sá Brito, Eurico de Figueiredo Sampaio, Leão Sampaio, José Epiphanio de Carvalho, Hugo Leal Dias, Alberto Oscar Maciel, Alfredo da Costa Monteiro, Raul Ribeiro da Silva e Carlos Estrella Moreira.

Turma supp. — Custodio José Ribeiro de Siqueira, Americo Menandes do Amaral, Ivan Alvares de Macedo Coutinho e Gaspar Nunes Galvão.

1º anno de pharmacia, ás 2 horas — Antonio Onofre Muniz Rangel, Bernardino de Oliveira Pinto Filho, Nilo d'Avila Lins, Dario de Mello Pinto, Arnaldo Marques dos Santos, Pericles de Souza Lisbôa, Damião Alves de Oliveira Magalhães, Galdino Alves da Silva Brandão, Luiz Pereira de Castro Guimarães, Jorge Saldanha Barbeira de Mello, Adilia Pereira Nogueira e Salomão Bernstein.

Turma supplementar — João Lopes Guilherme Filho, Orestes Ervolino, Guilherme Wendler, Joaquim dos Santos Camargo, Edson Dutra Barbosa, José Ignacio Monteiro, Ricardo da Cunha Filho, Paulo de Miranda Gomes, Nelson da Rocha Camões, João Ferreira Chaves, José Matheus Garrido e Manoel Evaristo Ferreira da Silva.

Faculdade de Direito da Universidade do Rio de Janeiro

Na proxima segunda-feira, 13, ás 3 horas da tarde, iniciam-se as provas oraes dos 1º, 2º, 4º e 5º annos da Faculdade de Direito da Universidade do Rio de Janeiro, em turmas de dez alumnos e por ordem alphabetica. As provas oraes do 3º anno começarão na terça-feira, 14, tambem ás 3 horas da tarde.

De 10 a 15 do corrente, estarão abertas na secretaria da Faculdade, as inscripções para os exames vestibulares.

Escola Polytechnica

Serão hoje chamados á prova oral de exercicios praticos da cadeira de portos de mar, ás 11 horas, os srs. Americo de Carvalho Ramos, José Cesario Monteiro Lins e Roberto Doyle Maia.

Hoje, ás 10 horas, dar-se-á ponto para as seguintes provas escriptas: chimica inorganica, economia politica, chimica organica, portos de mar e construcção.

Escola Wenceslão Braz

Deverão comparecer amanhã, ás 12 horas, os candidatos abaixo mencionados, afim de fazerem as seguintes provas:

Arithmetica: Margarida Maria de Faria Brito, Maria Magdalena de Faria Brito, Odilia Menezes, Nair da Silva Damas, Yrady Ramidoff, Laura Loureiro, Marietta Tavares, Maria Carolina Lemos, Olivia Marcial Roda, Regina Quintella, Regina Mendes Ribeiro, Sylvio Ortman Ferreira, Gastão de Paulo Aguiar, Daniel Borges Reis e Waldemar Barreto de Barros.

Geographia: Ilka de Araujo Braza, Archimaldo Pinto Amando, Dalka Dias Chaves e Analia Cardoso de Oliveira Guimarães.

Não haverá segunda chamada.

Escola Nacional de Bellas Artes

Na Escola de Bellas Artes, terão logar hoje, á 1 hora da tarde, as provas escriptas de historia geral e especialmente do Brasil e geographia, para os candidatos á matricula no 1º anno do curso geral. Amanhã, 11 do corrente, á 1 hora, terá logar a prova escripta do exame de segunda época da cadeira de historia das Bellas Artes. Segunda-feira, 13 do corrente, ás 9 horas, realizar-se-ão as provas oraes de arithmetica e geometria, para os candidatos á matricula nesta Escola.

De 15 a 25 do corrente, acham-se abertas, na secretaria desta Escola, as matriculas para os diversos cursos (antigos e novos alumnos matriculados).

Escola Livre de Odontologia

Acham-se abertas, na secretaria da Escola, as inscripções para o exame de 2ª época dos 1º e 2º annos e o vestibular.

Collegio Militar

Realizam-se hoje, neste collegio, os seguintes exames:

Oral — A's 10 horas — Para os seguintes candidatos á matricula no 1º anno: — Antonio Pacheco Pimenta — Adolpho Rodrigues Vianna — José Ary de Rezende — Jorge Pereira Nobrega — Luiz Tavares de Moraes — Linhares da Fonseca — Manoel Bittencourt Loureiro — Orlando Ferreira — Octacilio França Figueiredo — Octavio Jansen — Paulo Frederico Mendonça Amaral — Paulo Pfaltzgraff Brasil — Rubens Barra — Rodrigo Queiroz Lima — Rubens Guimarães — Zozimo Menna Gonçalves — Wellington da Silva — Oswaldo Ferreira Mourão — Manoel Luiz Telles Rudger — Ayider da Silva Porto — Alfredo Pereira dos Passos — Ary Braga — Ary Mariano Faria Dias — Agricola Beterraba Arêa Leão — Alcy Cabral e Silva — Annibal Xavier de Oliveira — Alcides Pantoja Pires Coelho — Carlos Furtado da Fonseca — Gilberto Peçanha — Fernando Alecrim — Hermes Valverde da Cunha Vasconcellos — Heitor Dias Palhares — Heitor Verlengiere — Decio Pio Borges de Castro.

1º Anno — Portuguez — Oral — A's 10 horas — Para os seguintes candidatos — José Figueiredo Sampaio — José Henrique Araujo — Jacintho Pacheco Junior — João de Souza e Silva — Manoel Pereira Leite Carvalho Netto — Manoel Henrique de Araujo — Oswaldo Fernandes Bolças — Sylvio de Miranda — Thales Curado — Victor Hugo da Silva Maia — Walkir Calver Dias Coelho — Waldemar Vieira.

Geometria — Oral — A's 10 horas — Para os seguintes candidatos á matricula na Escola Militar: — Arnaldo Silveira Avancini — Eurithenis de Almeida Pires — Francisco de Araripe Macedo Filho — José Gama de Almeida — José Sinval Monteiro Lindemberg — Lio Stein Ferreira — Mario Campello Mauricio de Abreu — Mario Couto de Figueiredo — Olavo Nogueira — Paulo Francisco Torres — Silvestre Vianna — Salvador Cavalcante — Tharsis Cabral de Mello — Togo Paulo Vianna Fontoura — Tacito Livio Reis de Freitas — Ubiratan Carneiro — Waldemar Millen — Waldemar Pereira Lima. (Ponto oral será dado ás 8 horas, na secretaria).

Historia natural — Escripto — A's 11 horas — Para as praças que tiverem permissão do ministro da Guerra.

5º Anno — Topographia — Escripto — A's 11 horas — Para os alumnos reprovados nesta materia.

—:—Realizam-se amanhã, sabbado, neste collegio, os seguintes exames:

Oral — A's 10 horas — Para os candidatos á matricula neste collegio, ao 1º anno, abaixo mencionados: — Helio Seixas Maia — João Baptista Pralon de Carvalho — Jurandyr Martins — João Baptista Francisconi Serra — João Sarmento — Manoel Antonio Barreira Netto — Newton Ferreira Velloso — Raulino Freitas Muller de Campos — Raul Schmidt — Ruy Pinto Damaso — Raul Pedroso — Rosauro dos Santos Lourival — Sylvio Borges Fernandes — Sylvio Gadret — Tobias Bittencourt Coelho — Urbano Coimbra Varella — Victor Hugo Baldessarini — Vinicius Bandeira — Waldemira Oliveira Costa — Manoel Mario Del Castillo.

1º Anno — Portuguez — Oral — A's 10 horas — Para os seguintes candidatos: — Arthur Duarte da Fonseca — Annibal Ribeiro Velloso — Arcilio Rebouças — Antonio Carlos de Arruda Botelho — Alvaro da Rocha Pinto — Arlindo Marques Vasques — Adalberto Ferreira do Valle — Abelardo Leite Figueiredo Araujo — Abelardo Pinto de Magalhães — Arthur Pereira — Antonio Gonçalves Moreira — Aristides Pereira Lima.

3º Anno — Portuguez — Oral — A's 10 horas — Para os seguintes alumnos ns.: — 18 — 38 — 42 — 81 — 98 — 141 — 122 — 123 — 340 — 569 — 583 — 704.

4º Anno — Geometria — Escripto — Para os alumnos reprovados nesta materia — (A's 11 horas).

Arithmetica — Oral — A's 10 horas — Para o candidato á Escola Militar: — Jacy Gusmão. (Ponto oral será dado ás 8 horas, na secretaria).

Arithmetica — Escripto — A's 11 horas — Para o candidato á matricula na Escola Militar: — Edgard Albuquerque Maranhão.

Physica e chimica — Escripto — A's 11 horas — (Parcelladas) — Para as praças que tiverem permissão do ministro da Guerra.

FOI PROMOVIDO

O chefe de policia, por acto de hontem promoveu ao cargo de ajudante da guarda civil, o guarda de 1ª classe, Joviniano Noronha.

AS RUAS QUE RECLAMAM

Pedem-nos os moradores da rua Maria Amelia, no Uruguay, chamemos a attenção da Prefeitura e da Inspectoria da Illuminação para o estado de abandono em que se encontra á referida via publica, privada de calçamento e sem luz!

Aqui deixamos o appello.

Notas sociaes

NATALICIOS

Fazem annos hoje:

a menina Diva, filhinha do capitão Casimiro José de Campos Heitor, pharmaceutico-chimico industrial, desta praça;

— a menina Maria de Lourdes, filha do sr. Manoel Alves Sampaio, negociante desta praça;

— o sr. Arthur de Oliveira, filho do sr. Alberto de Oliveira;

— a senhorita Zamyr Moraes, filha do coronel Lino Moraes;

— o dr. Arthur de Vasconcellos;

— o dr. Hermenegildo Militão de Almeida;

— o general João Baptista Neiva de Figueiredo;

— o coronel Cornelio Jardim;

— d. Helena Merlin;

— a senhorita Maria Odette Noronha de Oliveira, professora na visinha cidade de Nictheroy;

— Passa hoje o anniversario natalicio da gentil senhorita Marina Faria, filha do saudoso capitalista, sr. José Alves Ferreira de Faria. Muito estimada, a anniversariante vae receber carinhosas manifestações das suas amiguinhas.

— Completam hoje annos o sr. Gaspar Costa, empregado no commercio desta praça, e sua esposa d. America Costa, que por este motivo receberão as homenagens de seus amigos.

NASCIMENTOS

O lar do sr. Nestor Coelho Junior e de sua esposa, d. Edelvira Coelho Junior, acaba de ser enriquecido com o nascimento de sua primogenita, que na pia baptismal receberá o nome de Ruth.

CASAMENTOS

Realizou-se, no dia 4 do corrente, em Apparecida do Norte, o casamento do professor Antonio Tristão Leite Carrijo, filho da viuva Carrijo, com a senhorita professora Maria de Lourdes Pires da Fonseca, filha do sr. Armando Pinto da Fonseca e de d. Olivia Pires da Fonseca. Foram padrinhos por parte do noivo, no civil: sr. Agenor Pires da Fonseca e exma. esposa d. Vera Antunes da Fonseca e da noiva, o sr. Mario Leite Carrijo e d. Marianna Carrijo; e no religioso, por parte do noivo: sr. Armando Pinto da Fonseca e sua esposa d. Olivia Pires da Fonseca, e da noiva o sr. Agenor Pires da Fonseca e d. Maria Antunes de Oliveira.

O acto revestiu-se da maior intimidade devido ao luto recente da familia da noiva.

CONFERENCIAS

Na Associação dos Empregados no Commercio de Nictheroy, á rua Visconde de Uruguay 521, o professor de Psychologia Experimental de Altos Estudos, A. Cardoso, realizará no domingo proximo, ás 4 horas da tarde, uma conferencia, sob o titulo "Um pouco de psychologia em acção", occupando-se da graphologia, manugraphia, physionomia, etc. A entrada é franca.

— Na séde da Loja Theosophica Perseverança, á rua Riachuelo n. 152, fará, hoje, ás 8 1/2 horas da noite, o coronel Raymundo Seidl, uma explanação theosophica, baseada na "Confirmação da Sciencia Occidental ás verdades ensinadas por Blawatsky".

DIPLOMACIA

O sr. Alexandre Conty, embaixador de França junto ao governo da Republica, dará este anno duas brilhantes "soirées" na sua residencia de Petropolis. Para essas festas, que se realizarão a 18 e 19 do corrente, e constituirão verdadeiro acontecimento mundano na nossa cidade de verão, ha um programma já organizado, com uma parte artistica, em que se assistirá á representação de comedias e a execuções musicaes.

VIAJANTES

O dr. Alvaro Neves e senhora seguiram para Caxambú, onde vão fazer uma estação de repouso.

— Parte hoje para S. Paulo o revmo. padre Antonio Corrêa, coadjutor da matriz da Bella Vista, naquelle Estado. O revmo. padre Antonio Corrêa veio em visita ao seu irmão, o pharmaceutico major João Corrêa, do commercio de nossa praça.

ACADEMICAS

Concluiu com brilhantismo o curso da Escola Normal a senhorita Iracema Cavalcanti Mello, que por esse motivo tem recebido innumeras felicitações.

MANIFESTAÇÕES

Por motivo de seu anniversario natalicio, foi hontem alvo de uma significativa demonstração de apreço, por parte da officialidade e demais empregados da Directoria Geral de Intendencia da Guerra, o general Americo de Andrade Almada, director geral da mesma repartição.

Em nome dos manifestantes, falou o major José Antonio Coelho Ramalho, que saudou o homenageado, pondo em relevo as suas qualidades de administrador e militar, terminando por offerecer-lhe um delicado mimo.

O general Almada agradeceu, penhorado, as demonstrações de apreço recebidas, accentuando que se algum merito cabe á sua administração é elle devido, principalmente, aos seus dedicados auxiliares, quer militares, quer civis.

Ao homenageado foram offertadas varias "corbeilles" de flores naturaes pelos officiaes, militares e civis e por commissões de operarios das diversas officinas da repartição.

ASSOCIAÇÕES

CENTRO DOS CARTEIROS — Terá logar amanhã, ás 8 horas da noite, nesse centro, a sessão solenne commemorativa do 12º anniversario da sua fundação, assim como a posse da nova directoria.

CENTRO DOS PROFESSORES E COADJUVANTES DAS ESCOLAS NOCTURNAS — Realiza-se amanhã, ás 3 horas da tarde, a sessão semanal dessa associação, á rua Senador Euzebio n. 71.

A ordem do dia consta de importantes materias e na hora do expediente estão inscriptos varios professores, que dissertarão a respeito de interessantes assumptos pedagogicos.

INAUGURAÇÕES

Realiza-se amanhã, ás 6 horas da tarde, a inauguração do novo estabelecimento de café, bilhares e charutaria, á rua da Conceição n. 7, em Nictheroy, intitulado "Café Suisso", de propriedade da firma Cordeiro & Pinto.

FALLECIMENTOS

Em sua residencia, á rua Dois de Dezembro n. 124, falleceu hontem ás 11 horas da noite o sr. José Martins da Fonseca, socio da casa Fernandes, Moreira & Comp.

MISSAS

No altar-mór da matriz da Gloria rezou-se hontem, ás 10 horas, á missa de setimo dia por alma de d. Maria Amelia Coelho Leite, sogra do dr. José Bandeira de Mello e avó dos drs. Bandeira Filho e Alberto Bandeira e da senhorita Nené Bandeira.

A assistencia foi numerosa, notando-se grande numero de familias e muitos amigos e collegas de seus genro e netos.

AOS QUE SOFFREM DA VISTA

Aconselha-se o exame de refracção antes do uso das lentes. A Casa Vieitas achando-se preparada para esse fim procede o exame gratuitamente. Rua da Quitanda n. 99.

(3587)

MOLEQUE OITENTA QUASI DEGOLLADO

Protegidos, por uma pilha de madeira das obras da Exposição Nacional, jogavam, hontem, á tarde, na Praia de Santa Luzia, varios individuos, entre elles Gonçalo José Thobias, de 21 annos, musico, residente á rua Portella n. 133, em Madureira e o ladrão "Moleque Oitenta", que dá pelos nomes de Jorge Brasil e Manoel Gonçalves. Lá pelas tantas entre os dois, surgiu uma forte contenda e Gonçalo José Thobias com uma navalha, vibrou extenso golpe no pescoço do seu contendor, chegando a partir o cabo da navalha.

O ferido foi soccorrido pela Assistencia e em gravissimo estado, removido para a Santa Casa.

Thobias foi preso em flagrante e autoado no 5º districto.

Loteria do Rio Grande do Sul

15 mil bilhetes — 75 % em premios

— HOJE —

200:000$000 Por 60$000 Fracção 6$000

Vende-se em toda parte

Agencia geral: Casa Rio Grande, Sachet, 30. (7783)

Partido ao meio por um expresso

Um trem expresso que passou hontem, á noite, pela Cancella do Meyer, apanhou um desconhecido que imprudentemente atravessava a linha, partindo-o ao meio.

Avisada do caso a policia do 19º districto compareceu ao local, removendo o cadaver para o Necroterio.

Trata-se de um homem de 40 annos presumiveis, trajando pobremente.

Um homem desses... só matando!...

"Pé de Anjo", o famoso ladrão preso ante-hontem, pela policia do 5º districto, accusado de haver furtado tres machinas de escrever, "virou em fréje" o xadrez a que o recolheram.

Possante, homem máo, "Pé de Anjo" desde pela manhã ameaçava céos e terra, até que, á tarde, deu inicio á destruição do estrado da enxovia. Com as grossas ripas dali arrancadas, "Pé de Anjo" quebrou, arrebentou o tecto e se dispunha a furar o assoalho e aggredir delegado, commissarios, guardas civis e quantos se achassem na delegacia, quando ao dr. Cardoso occorreu chamar um auto-soccorro. Só com a presença dos policiaes, armados, com caras de poucos amigos, "Pé de Anjo" serenou, deixando-se levar para a ambulancia, tendo declarado que o seu grande desejo era mudar de casa, "veranear" no xadrez da Policia Central...

Novos logradouros publicos

Foram hontem reconhecidas como logradouros publicos desta cidade, as ruas Retiro dos Artistas, em Jacarépaguá, e Becco Nora, em São Christovão.

ULTIMA HORA

Albertina Ribeiro Vianna

Renato Ribeiro Vianna, Amelia Barbosa Ribeiro e filhos, Eduardo Alves Ribeiro e senhora, Luiz Alves Ribeiro, senhora e filhos, Carlos Antonio da Veiga e senhora, dr. Zacharias Gomes Estella, senhora e filho, Juvencio de Castro Junior e filho, dr. Alberto Alves Ribeiro e filha, dr. Jorge Alves Ribeiro, senhora e filha, Armando Alves Ribeiro e senhora participam aos seus parentes e amigos o fallecimento de sua querida mãe, enteada, irmã, cunhada e tia ALBERTINA RIBEIRO VIANNA e convidam para acompanhar seus restos mortaes que sairão hoje, ás 5 horas da tarde, da rua Silveira Martins n. 151, para o cemiterio da Penitencia. (M 26819)

NO MUNDO DA TÉLA

NOTAS & NOTICIAS

"Flôr de ouro", em sessão especial

Em sessão especial será exhibido hoje, ás 11 horas da manhã, no Avenida, o film "Flôr de ouro", super-producção especial da Paramount. O argumento é de Clara Beranger e a "mise-en-scene" de Robert Leonard. A protagonista, Sily, é uma aldeã que, vindo para o bulicio de New York, ahi se fez bailarina, tornando-se o principal attractivo do Club Royal. Alli tem ella varios pretendentes, mas se mostra desdenhosa ás propostas que recebe, preferindo manter o flirt com um rapaz que viera do campo, simples como era ella, de nome Frank.

O namoro entre os dois chegou ao ponto de se fazerem noivos. Quando Frank parte para participar a sua resolução á velha mãe, Sily despede-se do cabaret, depõe os seus luxuosos vestuarios, despoja-se de suas joias para que Frank, ao regressar, a encontre simples como a rapariga da aldeia e a ame ainda mais.

Engano de Sily! O rapaz queria-a como a creatura que seduzia as multidões para satisfação de sua vaidade. Por isso reassume ella as suas funcções no club.

Dentro em pouco recebe a bailarina a visita da mãe de Frank, que a insulta, querendo dar-lhe avultada somma para que ella se esqueça do filho. Sily repelle-a, mas verifica que o amor do rapaz já vae desapparecendo.

A esse tempo, um habitué do Royal, Howard, que tinha paixão por Sily, abre-lhe a sua alma: elle era tambem aldeão e se Sily quizesse dar-lhe o seu nome, o seu amor, a veneração de uma santa velhinha que vivia distante e muito estimaria ter uma filha assim graciosa e encantadora. Sily acceita e esquece a felicidade que Howard lhe offerece a ingratidão de Frank.

O film é uma obra prima de emoção e de margem a Mae Murray, na protagonista, apresentar o melhor de todos os seus trabalhos cinematographicos.

* * *

Harold Lloyd e a sua ultima creação

E' na proxima segunda-feira que o maior comico do mundo estréa, numa nova peça hilariante, no Cinema Pathé.

Encarecer os predicados de Harold Lloyd seria repetir o que todo o mundo está farto de saber. Elle é o engraçado, de rara vivacidade e de uma sobriedade de gestos que dá maior realce á perfeição das suas representações.

Depois de amanhã, Harold interpretará a novissima comedia "Que numero, faz favor?", obra de sua propria lavra e talhada para o seu temperamento humoristico e folgazão.

Harold, secundado pelo esperto e ultra-ladino "Chiquito", o pretinho idolo das nossas creanças, estará ás voltas com a telephonica, com uns cavalheiros atrevidos, com uma encantadora, com um lindo Lulú-Pomerania, com um carrousel e mais uma porção de outras coisas, que formam um conjunto que transformará o Pathé no Eldorado da alegria, do riso, da critica fina e da chalaça.

Não ver Harold Lloyd em "Que numero, faz favor?" é crime de lesa-gosto.

PROGRAMMAS DE HOJE

O do Odeon

O penultimo capitulo de "Os tres mosqueteiros", intitulado "O convento de Bethune", está obtendo o mesmo estupendo successo que alcançaram os anteriores, denunciando o cuidado que a Pathé Consortium empregou na sua execução. Nesse capitulo chega a vez de Constance Bonancieux cair nas garras de Lady Winter. Fecha o programma uma charge de Mutt e Jeff.

* * *

O do Avenida

Charles Ray e Eva Novak estão fazendo as delicias dos habitués do Avenida com o principal interprete no interessante film da Paramount em cinco actos, "Gerente genial", sensação que ao nome todas as qualidades para vencer. Como extra, desenhos animados da Paramount, deliciosos, como sempre.

* * *

O do Central

Mais uma excepcional producção de Griffith está exhibindo o Central, o elegante cinema onde se reune a sociedade chic carioca. Trata-se do monumental film da Paramount-Artcraft "O tambor da victoria", desenvolvido em poucos mas attraentes actos e desempenhados por artistas de fama nos dominios do screen. O Central tem tido enchentes á cunha com "O tambor da victoria".

* * *

O do Parisiense

Mais uma excellente pellicula da Realart Pictures offerece o Parisiense aos seus habitués, que são todos os que consideram o cinema a melhor das diversões. O film tem por titulo "Motivo para escandalo" e nos seus principaes papeis apresenta duas figuras de fulgor: Wanda Hawley e Harrison Ford.

O assumpto de "Motivo para escandalo" agrada aos mais exigentes.

* * *

O do Pathé

Shirley Mason, a personificação da graça e da ingenuidade, apparece agora no Pathé na sua ultima creação para a Fox, "A dansarina", fascinante novella de uma pobre engeitada, vendida em Londres como bailarina, a uma troupe de comediantes, da qual se fez estrella. Ainda no programma: "Fox News n. 104" e "Pathé News n. 104".

* * *

O do Rialto

Blanche Sweet, uma das mais lindas estrellas da arte muda, é a protagonista do emocionante film da Pathé Nova York, "Almas simples", cinco actos de intenso interesse e de infinita belleza, que tem agradado completamente, dando logar a que as sessões todas se realizem com as lotações esgotadas.

* * *

O do Palais

O Palais está exhibindo um film sentimental e religioso, consagrado ás familias cariocas pelo que de amor e de fé nelle se contém. Chama-se "O carrasco de Santa Maria" e é uma obra prima, na qual Eva May tem um papel de grande relevo, superior ao que desempenhou no film "Santa Simplicia".

"O carrasco de Santa Maria" é um drama pungente de dôr e de fé, que vae ser visto pelo nosso mundo catholico.

* * *

O do Ideal

O programma do Ideal consta dos seguintes films: "A dansarina", cinco actos da Fox, por Shirley Mason; "O carrasco de Santa Maria", seis actos, da cinematographia allemã, por Eva May, e ainda uma charge por Mutt e Jeff.

* * *

O do Iris

Veremos no Iris: "Sonhos dissipados", lindo film da Universal, com a linda Dupont na figura principal, e "Possuir sem usufruir", cinco actos de episodios interessantes.

* * *

O do Paris

O Paris está exhibindo a ultima producção da Realart, "Motivos para escandalo", na qual desempenham os principaes papeis Wanda Hawley e Harrison Ford.

O CART.

ODEON — "Os tres mosqueteiros".

AVENIDA — "Gerente genial".

RIALTO — "Almas simples".

CENTRAL — "O tambor da victoria".

PALAIS — "O carrasco de Santa Maria".

PARISIENSE — "Motivos para escandalo".

PATHE' — "A dansarina".

IDEAL — "A dansarina" e "O carrasco de Santa Maria".

IRIS — "Sonhos dissipados" e Possuir sem usufruir".

PARIS — "Motivos para escandalo".

Distribuição de sementes

A Directoria do Fomento Agricola distribuiu, no ultimo anno, 479 toneladas de sementes.

UM FÉTO NO MAR

A lancha de ronda da Policia Maritima, hontem, á noite, encontrou boiando nas proximidades da Fortaleza de Willegaignon uma caixa de papelão contendo um féto.

A caixa foi removida para o Necroterio.

CORREIO SPORTIVO

FOOTBALL

CONFEDERAÇÃO BRASILEIRA DE DESPORTOS

A reunião de hontem da directoria

Sob a presidencia do sr. Oswaldo Gomes, com a presença dos srs. dr. Adhemar de Mello, dr. Luiz Guimarães, dr. Antonio Antunes de Figueiredo, dr. Victor Pontes, dr. Raphael Alfalo, dr. Renato Pacheco e Lamartine Pinheiro Alves, reuniu-se, na tarde de hontem, a directoria da Confederação de Desportos.

Lida e approvada a acta da sessão anterior, passou-se ao expediente, sendo lidos e despachados os seguintes papeis:

officio da Federação Brasileira das S. do Remo, communicando que está fazendo o recenseamento do sport nautico do Rio de Janeiro e que, então, em data ainda opportuna para o Centenario attenderá o pedido da Confederação, enviando uma relação do seu trabalho. — Sciente. Archive-se.

officio do Club R. S. Christovão, communicando que dedicou á C. B. D., o 11º pareo dos concursos aquaticos que fará realizar no dia 19 do corrente, sob os auspicios da Federação Brasileira das Sociedades do Remo, pareo esse de natação para ser corrido na distancia de 100 metros, por socios de clubs de football, que nunca tenham participado das festas da alludida Federação. — Sciente. Agradeça-se.

officio do Cycle Club communicando a recepção de um convite do Buenos Aires Moto Club, para se fazer representar na grande corrida internacional, a realizar-se no dia 19 de março, no stadium de Palermo, e solicitando um auxilio para esse fim da Confederação. — Não é possivel.

carta do sr. Adolpho Rodrigues, propondo fazer vir ao Rio, uma equipe campeã de football na Hespanha e consultando sobre as condições que a Confederação estabelece para esse fim, fazendo ver que conta com o apoio da Associação do Chile. — A' Secção Terrestre.

officio da Associação Paulista de S. Athleticos communicando o resultado do inquerito aberto afim de apurar as condições de transferencia do jogador José Bermudes, desta capital, para os Estados de Pernambuco e do Paraná, resultado esse favoravel á inscripção [...]

[...] que provavel vencedor. Por esses motivos todos, o nosso mundo desportivo está ancioso e o grande dia está proximo, pois será, de accordo com a data cedida pela digna directoria da Liga Metropolitana de Desportos Terrestres, o do domingo que antecede os primeiros encontros do campeonato da cidade, isto é, 26 do corrente.

OS PREPARATIVOS DA A. C. D. — Concedida a data pela Metropolitana, iniciou a directoria da A. C. D. os seus primeiros trabalhos, officiando, em registrados pelo Correio, aos 14 clubs filiados á 1ª Divisão, convidando-os a participarem daquelle torneio.

OS PRIMEIROS CLUBS QUE SE INSCREVERAM — A secretaria da A. C. D., acaba de receber officios dos gloriosos Botafogo F. C. e Fluminense F. C., communicando aceder satisfatoriamente ao convite da entidade jornalistica, pedindo a sua inscripção no Torneio Initium [...]. A directoria, está pois aguardando o recebimento das demais inscripções, que deverão ser encaminhadas á secretaria, á rua de S. José, n. 52, 1º andar, onde se encontra o funccionario á disposição dos concorrentes.

OS PREMIOS DE 1922 — Como acontece todos os annos, serão offertados aos vencedores das 1ª e 2ª collocações, artisticos e valiosos premios, sendo ao 1º, uma valiosa taça de prata, denominada "Associação de Chronistas Desportivos", ou melhor taça A. C. D. e ao 2º um outro trophéo que terá a denominação da Associação de Beneficencia que fôr contemplada e que figurará no programma official.

OUTROS PREMIOS OFFERECIDOS — Além dos premios officiaes instituidos pela A. C. D., outros premios estão sendo offerecidos por varias casas importantes desta praça, os quaes, brevemente, daremos a publicidade.

A PRIMEIRA BOLA OFFERECIDA A' A. C. D. — A Associação de Chronistas Desportivos, acaba de receber gentil offerta dos importantes negociantes em artigos de couro, sr. J. C. Gomes, com fabrica á rua dos Andradas, 66, que offereceram uma optima bola, marca "Carioca", para um dos matches do dia.

O REGULAMENTO DO TORNEIO — O Torneio Initium, como acontece todos os annos, terá uma regulamentação perfeita [...]

[...]

Metropolitana, em disputa da taça "Norival de Freitas".

A entrada no campo será mediante o recibo de fevereiro para os socios do club.

REMO

FEDERAÇÃO BRASILEIRA DAS SOCIEDADES DO REMO

Campeonato e torneios da cidade

Domingo, 12 do corrente, a Federação fará proseguir a disputa do Campeonato do Rio de Janeiro e torneios dos segundos quadros de 1921, bem como o torneio juvenil de 1922, realizando os jogos abaixo, na piscina do Fluminense Football Club.

Campeonato e torneio dos segundos quadros

São Christovão x Flamengo — A's 2 horas da tarde, os segundos quadros e ás 3,30 horas da tarde, os primeiros quadros. Arbitro, o sr. Carlos Eulalio Lopes.

Guanabara x Boqueirão — A's 3,30 horas, os segundos quadros e ás 4 horas, os primeiros quadros. Arbitro, o sr. Adhemar Martins.

TORNEIO JUVENIL

Jogo de desempate

Icarahy x Guanabara — A's 3 horas. Arbitro, o sr. Cesar Veiga da Silva.

O presidente designou o sr. Elpidio da Boamorte Filho, 2º secretario, para representar a Federação nos jogos. (M.

Torneio extra

Serão encerradas amanhã, na secretaria da F. B. S. R. as inscripções deste torneio entre os clubs que tomaram parte nos jogos de Water-Polo de 1921-1922.

TENNIS

America Football Club

REGATAS

Realiza-se no proximo domingo, no "court" n. 1, ás 8 horas da manhã, o treino de duplas, para representação do club, no Campeonato da Liga Metropolitana [...]

O CALÇADO

ABRUNHOSA

imprime linhas de distincção ao seu consumidor.

Assembléa, 101

(3595)

[...] mento de box, ao preparo de boxadores. Tres excellentes saccos de areia pendem do tecto, apparelhos de sandow, "punding ball", luvas, bolas para trenos, topetes, etc.

Cerca das 20 ½ horas, o sr. barão Gunther von Sancken, convidado especialmente pela C. B. D. para instructor de box, fez uma explicação aos alumnos, auxiliado pelo boxador francez Rose, dos golpes de box prohibidos e dos permittidos, seguido de dois "rounds" de um match exhibição, sendo o primeiro de accordo com a escola ingleza e o segundo dentro do estylo americano afim de demonstrar a differença existente entre as duas escolas. Essas exhibições despertaram grande interesse não só entre os alumnos como na assistencia numerosa. Seguiram-se varios trenos ligeiros entre alguns alumnos inscriptos e o sr. barão Gunther von Sancken.

A's 22 horas, no meio do maior enthusiasmo possivel, foram dados por findos os trabalhos referentes á installação das aulas de box.

A directoria da C. B. D. fez-se representar pelo distincto sportista Arthur Azevedo Filho.

As Olympiadas de 1924

Paris, 9 — O sr. Gaston Vidal, sub-secretario de Estado do Estudo Technico, declarou hontem na Camara dos Deputados que ia ser distribuido o projecto de credito de vinte milhões de francos para as olympiadas de 1924, que se realizarão nesta capital.

O sub-secretario Vidal accrescentou que a grande reunião desportiva internacional terá toda a imponencia, de maneira a honrar o nome da França.

TURF

A PROXIMA EXPOSIÇÃO DE PRODUCTOS NACIONAES

Já estão inscriptos vinte e um concurrentes

Estão já inscriptos para a exposição [...]

[...] tencentes á Brigada Militar do Rio Grande do Sul.

— Na relação que publicamos ante-hontem, dos productos de puro sangue registrados no Stud Book Nacional, foi incluido, por engano o potro mestiço "Fragoso", da criação do sr. Armando de Alencar.

VARIAS NOTICIAS

Acompanhando alguns pensionistas do Stud Expeditus, entre os quaes Nambi e Mirasol, chegará hoje, procedente de S. Paulo, o entraineur Francisco Bento de Oliveira.

—:— O sr. Góes Artigas, proprietario de uma das mais importantes coudelarias paulistas, acaba de adquirir os nacionaes Alerta, Catanga e Cirrus, ha pouco chegados do Rio Grande do Sul. Os tres animaes riograndenses permanecerão nesta capital, continuando a ser tratados pelo entraineur Paulo Rosa.

—:— E' esperado nesta capital, na proxima segunda-feira, o jockey Claudio Ferreira. Esse profissional tem tres offertas de contrato para a proxima temporada carioca, feitas pelos srs. Gervasio Seabra, Bernardino de Andrade e Juliano Martins de Almeida, e vem para resolver a sua situação de accordo com Stud Silveira, do qual é ainda primeira monta official.

—:— Proseguem activamente as obras de remodelação que estão sendo feitas no prado do Itamaraty. Apezar disso, porém, é muito pouco provavel que o Derby-Club possa realizar alli a primeira corrida da temporada, devido á raia, onde actualmente os cotejos só podem ser feitos da setta dos 1.800 metros até ao pontão da recta opposta. Se se verificar esta espectativa, aggravada pelas fortes chuvas que tem caido, o Derby-Club, ao que ouvimos, inaugurará a temporada no hippodromo de S. Francisco Xavier.

—:— O dr. Thompson Motta, membro da directoria do Jockey-Club, que fará sua estréa como proprietario na proxima estação com a potranca argentina Mecia, adoptou para sua blusa a côr carmim e para o bonet o verde-escuro.

—:— E' provavel que os animaes do sr. Lima Rocha, que se encontram em S. Paulo — Guarany, [...]

Federação Espirita Brasileira

O papel recebe tudo quanto se lhe queira confiar, porém nem tudo se deve escrever, mas, sómente, o que convenha á instrucção, moralidade, bem estar fraterno da familia, do convivio social e dos povos entre si.

Os cretinos e os immoraes escrevem o que lhes vem á imaginação, e como, por esse motivo, de tudo quanto se tem escripto e publicado, mais avultado é o numero do que se não deveria confiar ao papel, mandam a prudencia e a sabedoria christã não aceitarmos tudo quanto os escriptores tresloucados nos queiram impingir com a habilidade da palavra escripta.

O homem de bem, quando escreve, absorvido pelo ideal da paz, da fraternidade, da evolução e do amor que devemos a Deus e aos nossos semelhantes, é calmo, reflectido, moralizado e complacente. Não se utiliza de phrases retumbantes e pedantescas, visando, apenas, armar ao effeito em favor de sua individualidade para recolher farta messe de applausos glorificadores, pois não se confunde com os espiritos frivolos que sómente galardôam aos que lhes falam á vaidade.

Nas relações com a vida de além tumulo, não raro se recebem volumosas mensagens que se publicam em livros, folhetos e revistas com os suggestivos titulos de "communicações", "ensinamentos do Alto", etc., e que, pelo facto de terem sido recebidos no papel que os divulga, são aceitos pelos imprevidentes que, sem menor exame, se subordinam aos absurdos conceitos expendidos pretenciosamente e que não passam de um amontoado de palavras.

Cumpre, nesse caso, não olvidar o aviso: "Nem todos os espiritos que se communicam, dignos são do Reino do Senhor."

Para evitar mystificações que, não raro, se verificam e acarretam lamentaveis desenganos, deverá o espirita, christão, com o seu pensamento contrictamente voltado para Deus, por intermedio de Jesus, em cujos ensinamentos e virtudes se instruirá, attender, rigorosamente, ao fundo moral das communicações [...]

A taxa sanitaria sobre a manteiga

[...]

Por onde andará o Antonio?

[...]

Atropelamento na rua Visconde de Itauna

[...]

Colhido por um trem, em S. Christovão

[...]

Amanhã

200 CONTOS

LOTERIA FEDERAL

Nazareth & C.

OUVIDOR, 94

Automoveis e Velocipedes

BAZAR PARISIENSE

200:000$000 amanhã

BONUS DA INDEPENDENCIA

Vendem-se na CASA GUIMARÃES

ROSARIO, 71

CINEMA SMART — HOJE

CINE BOULEVARD — HOJE

O CASAMENTO DA PRINCEZA

Cine Theatro Fluminense — HOJE

Apuros de uma noiva

AMOR QUE VACILLA

CINEMA TIJUCA

CINEMA HADDOCK LOBO — HOJE

O Beijo Roubado

GEORGINA

Cine Meyer — HOJE

O PRIMO DE JUDITH

A VIUVA DE SEU PAE

Cine E. de Dentro — HOJE

OS 3 MOSQUETEIROS

100 dollars por mez

PALACIO THEATRO

Companhia Hespanhola de Operetas ELENA D'ALOY

HOJE — A's 8 3/4 — HOJE

GRANDE SUCCESSO — A OPERETA EM 3 ACTOS

GRI-GRI

CASINO THEATRO PHENIX

TODOS OS DIAS

SUCCESSO INEGUALAVEL DO DUETTO

Hnos. BESSON

PEPITA VENUS

EM SEUS BAILADOS CLASSICOS

Orchestra THE RAG TIME BAND.

Empresa Paschoal Segreto

S. JOSE'

HOJE

Olêlê-Olálá

THEATRO RECREIO

A Flor dos Maridos

ELECTRO-BALL CINEMA

Empreza Brazileira de Diversões

51, Rua Visconde do Rio Branco, 51

HOJE! Um magnifico programma HOJE!

O EMMIGRANTE

ERMETE ZACCONI

TODOS AO ELECTRO-BALL!

Quereis conhecer uma das maravilhas da PARAMOUNT?

Ide ver, na proxima segunda-feira, a linda e fascinante

Mae Murray

na sua mais delicada e emotiva creação nos seus perturbadores bailados, numa obra de empolgante e inedita belleza

FLOR DE OIRO

Uma super-producção de luxo e sentimento, desenrolada no mais elegante dos ambientes.

A vida da Broadway em toda a sua fulgor, em todo o seu fulgor.

O super-film extraordinario com que a Paramount inicia a semana commemorativa da sua fundação

Segunda-feira 13, no CINEMA AVENIDA

CINE THEATRO BRAZIL — HOJE

NOITE DE LUAR

REVELAÇÃO

CINEMA MASCOTTE

TRIANON

Companhia Brasileira de Comedia

ABIGAIL MAIA

A LINDA GABY

THEATRO CENTENARIO

Ai! Seu Mello!...

MELISSA — NOZ VOMICA — GERVÃO — NOZ MOSCADA — ANIZ

TRINOZ

— DE —
Ernesto Souza

Inappetencia, Más Halito, Más Digestões, Dôres de Cabeça, Figado Augmentado, Uripas Turvas, Palpitações do Coração, TONICO DO SYSTEMA NERVOSO

GRANADO & C. - 1.º de Março, 14

Applicado em casos chronicos que já levavam o doente ao desanimo, o TRINÓZ tem dado resultados sorprehendentes. Pessoas que tinham mesmo verdadeiro horror á comida, sentam-se hoje á mesa com satisfação.

—:—

Com prazer a gente [come,
Tomar TRINÓZ é [ter fome.

PREFEITURA

As aulas da Escola de Aperfeiçoamento estão funccionando desde o dia 6 do corrente, estando tambem abertas as matriculas para a admissão ao 1º anno do curso commercial.

—:— Para occorrer ao pagamento da diaria de 3$000 aos dois contra-mestres da Escola Profissional Visconde Cayurú, nomeado recentemente, foi hontem aberto o credito de 1:902$000.

—:— Foi hontem aposentado, com todos os vencimentos, o operario da Directoria de Obras e Viação, Manoel José da Cunha.

—:— Pelo prefeito, foi declarado sem effeito o acto pelo qual foi nomeado Amancio Teixeira auxiliar da arborização da Inspectoria de Mattas e Jardins.

—:— Foi nomeado docente da cadeira de desenho da Escola Normal o sr. Carlos Chambelland.

—:— O prefeito abriu hontem o credito de 400$000 supplementar á verba "Pessoal", para occorrer ao pagamento dos vencimentos relativos ao exercicio de 1921, ao porteiro da Escola de Aperfeiçoamento.

—:— Pagam-se hoje as seguintes folhas de vencimentos: escrivães de agencias e guardas municipaes, de letras A a I.

HOJE 25:000$000 INTEIRO, 18$00 Loteria do E. do Rio. (7711)

GUERRA

O ministro da Guerra communicou ao chefe do Departamento do Pessoal que o 1º tenente Gobert de Queiroz foi submettido, na Escola de Aperfeiçoamento de Officiaes, ás provas escriptas dos exames de tactica geral e tactica, de arma que lhe faltavam para completar o curso da mesma escola.

—:— O delegado fiscal do Thesouro no Rio Grande do Sul foi autorizado a pagar, no corrente exercicio, o quantitativo destinado a forragem, ferragem e curativos dos animaes existentes em excesso nos corpos da 3ª região militar.

—:— Foi nomeado adjunto do gabinete do chefe do Departamento do Pessoal o major reformado Vicente Ferreira da Cruz.

—:— Para reger a 4ª cadeira da Escola de Veterinaria do Exercito, foi nomeado o 1º tenente veterinario Oscar de Azevedo Lima.

—:— O ministro autorizou o chefe da commissão constructora do Campo de Instrucção a attender ao Serviço Geographico Militar em tudo que se tornar necessario ao trabalho de signalização dos arredores da Villa Militar, para a instrucção do curso de orientadores, trabalho este de que foi incumbido o Serviço Geographico, ficando, entretanto, a commissão responsavel pela conservação dos respectivos signaes.

XX Congresso Internacional de Americanistas

Realiza-se hoje, ás 4 1/2 horas da tarde, a sessão semanal do Comité Organizador do XX Congresso Internacional de Americanistas, a qual terá logar na séde da Sociedade de Geographia do Rio de Janeiro, á praça 15 de Novembro 101, 2º andar.

Loteria do Rio Grande do Sul
75 mil bilhetes—75 % em premios
— HOJE —
200:000$000 Por 60$000 Fracção 6$000
Vende-se em toda parte
Agencia geral: Casa Rio Grande, Sachet, 30. (7782)

"VIROL"

Dos srs. Glossop & Comp., importadores, estabelecidos á rua da Candelaria n. 57, recebemos um vidro do alimento "Virol", excellente producto para alimentação das creanças, velhos e convalescentes, e muito aconselhado em varias enfermidades da nutrição, tuberculose, etc.

SECÇÃO LIVRE

DENTADURAS

Novo methodo, sem vantoso, isto é, sem pressão, sem fazer callo e em muitos casos sem céo da bocca. Clinica especial e exclusiva do professor Gustavo Souza. Não cobra consultas para quem possue um desses apparelhos e que se presta a mostrar ás pessoas interessadas. — Consultas das 17 ás 18 horas — Rua Uruguayana 99, sobrado. (7720)

ESFRIAMENTO nas Extremidades

Offuscamento nas idéas, perda da memoria, productos de indigestão, Curaveis com as PASTILHAS do Dr. RICHARDS (1005)

A influenza ou grippe tem muitas vezes graves consequencias. Previnam-se ellas empregando a SOLUÇÃO PAUTAUBERGE que excita o appetite e faz parar a expectoração. (7688)

DENTADURAS

Confeccionadas pelo dr. Silvino Mattos, laureado especialista em dentaduras de todo o systema, com ou sem chapas, com ou sem pressão, das mais aperfeiçoadas e indispensaveis á boa mastigação. Não se desprendem, nem prejudicam ao paladar. Visitem para bem explicações. Preços ao alcance de todos. Rua 7 Setembro 231. (7770)

INDICADOR

ADVOGADOS

Dr. Amalio da Silva — Rua 7 de Setembro [illegible].
Dr. Alvaro Goulart de Oliveira — Rua Alfandega [illegible], sobrado.
Dr. Sabino Ribas — R. General Camara 47, 1º and. Tel. Norte 3304.
[illegible]
Dr. M. Machado da Costa, General Camara n. 66. Tel. Norte 4747; das 14 ás 17 hs.
Dr. Nelson Campos — Escriptorio rua do Ouvidor 46.

Dr. Francisco Loup. — Carmo, 71, 1º, sala 3ª, 9 ás 11 e das 16 ás 18 hs.
Dr. Alfredo Machado Guimarães Filho. Rua do Ouvidor 52, 1º andar.
Dr. B. Eugenio dos Santos—R. Carioca 66. Tel. 5598. De 12 ás 1 e de 5 ás 6—Adeanta custas para o fôro.

MEDICOS

Dr. Luiz Ramos — P. Saenz Pena 21 R. Conde Bomfim 685. Tel. V. 1639.
Dr. Moreira (Manoel de) Av. R. Branco 137 (15 hs.) 2.ª, 4.ª e 6.ª.
Dr. I. Malagueta, R. S. José n. 40 Tel. 264, C.
Dr. Flavio de Moura — R. Buarque n. 33 (Leme). Tel. Sul 1092.
Dr. A. Pamplona — Medicos Passeio 27. V. 1276; Assembléa 45. C. 1299. 3.ª, 5.ª e sab. das 2 ás 4.
Dr. Henrique Duque — R. Uruguayana 27. Res.: R. Ibituruna, 72.
Dr. Bruce Maillo — R. Rodrigo Silva, 28. Res.: Av. Gomes Freire, 25.

MEDICOS ESPECIALISTAS

Dr. Nelson Miranda — Trata pelos **raios X**: os tumores (fibromas, cancros, etc.). R. Carioca 48. C. 1325.
Dr. W. Schiller (nervos e nerv.) — R. M. Olinda (1-3) Tel S. 2404.
Dr. F. Terra — (Pelle e syphilis) — R. Assembléa 20 (2 ás 4).
Dr. A. F. da Costa Junior — (Ass. da Fac.). Pelle, syphilis, tumores. App. de radium; Chile 17 (4 ás 6).
Dr. Moncorvo — (Creanças) — R. do Carmo, 13. (3 hs.) Moura Brito, 58.
Drs. Ursulina — (Senhs. e creanças) S. José 51 (12 ás 2 1/2). C. 3268.
Dr. Marinho Rêgo—Mol. internas, esp. pulmão e intestinos. Cons.: S. José 69—1 ás 3. Res.: Tel. S. 3154.
Dr. Werneck Machado — (pelle e syphilis). Largo da Carioca 11, 1º and.
Dr. Guilherme Eisenlohr — (Tuberculose). Rua da Misericordia, 16.
Dr. Flavio Pessoa (Rins e Senhoras) —Carioca 81, 12 ás 15. T. C. 2080.
Dr. B. Sicupira—(Raios X) — R. Carioca, 26. Tel. C. 1646.

PARTOS E MOLESTIAS DAS SENHORAS

Dr. Daciano Goulart — R. Uruguayana 25 (4 ás 6) Tel. C. 3762.
Dr. Lincoln de Araujo — R. 7 de Setembro 96 (2 ás 4). T. C. 3551.
Dr. Camacho Crespo — R. Conde de Bomfim 377. Tel. V. 1171.
Dr. João Pacifico — Mem de Sá 343 (12 ás 2 e 4 ás 5). Tel. N. 6161.

CIRURGIA, MOL. SENHORAS VIAS URINARIAS

Dr. Raul P. Santos — Rua do Passeio 56 (1 ás 4). Tel. C. 2169.
Dr. Felix Goulart — S. José, 42 (3 ás 5). C. 264. Res.: Lavaridio.
Dr. A. Hygino, C. do H. do Carmo— S. José 69. C. 315. R. B. M. 735.
Dr. J. Adolpho Josetti — R. Assembléa 28 (2 ás 4). Tel. C. 1000.
Dr. Eugenio Decourt — Consultas diarias—Assembléa, 34, de 1 ás 4.

CLINICA CIRURGICA, VIAS URINARIAS

Dr. Julio de Macedo — Carioca 54-A, (9 ás 11 e 1 ás 5). C. 3051.
Dr. Faulhaber — Do H. da Misericordia—Carioca 30, ás 3 hs. (3.ª, 5.ª e sabbados).

DOENÇAS VIAS URINARIAS (Venereas—cirurgicas)

Dr. Estellita Lins (da Cruz Vermelha) Raios X. Laboratorio — R. S. José n. 81. Das 12 ás 18. Tel. C. 2703.

GARGANTA, NARIZ, OUVIDOS E BOCCA

Dr. Eurico de Lemos — Especialista Prof. liv. da Faculdade. Cura ozena (fetidez nasal.) R. Assembléa, 13 (sobr.) — Das 12 ás 6 hs.

GARGANTA, NARIZ E OUVIDOS

Dr. F. Castilho Marcondes — Rua Chile, 17 (3 ás 5). T. C. 4074.
Dr. Alvaro Tourinho — Rua do Ouvidor 142. Das 3 ás 5 hs.

OCULISTAS

Drs. Moura Brasil e Gabriel de Andrade — Uruguayana 37 (12 ás 4).

OLHOS, GARGANTA, NARIZ E OUVIDOS

Dr. Guedes de Mello—R. de S. José, 31, das 2 ás 5. Tel. C. 5868.
Dr. Raul David de Sanson—S. José, 43, 2º das 2 ás 5. Tel. C. 3197.
Dr. Chaves de Freitas — S. José, 112. De 9 ás 11 e de 2 ás 4. T. 1418 C.

DOENÇAS DAS CREANÇAS

Prof. Dr. Violantino dos Santos — Assembléa, 29 (3 ás 5). Tel. C. 450. Resid.: rua Conselheiro Josino 11.

ESCOLAS E LIVRARIAS

Livraria Alves — Livros collegiaes e academicos R. Ouvidor, 166.

HOTEIS E PENSÕES

Hotel Avenida — O mais importante do Brasil. End. telegr. "Avenida".

OS MELHORES CAFÉS

Café Ideal — Sempre puro. [illegible] Saude 142 a 146. Tel. 307, Norte.

CINEMATOGRAPHIA

Benedetti.—Synchronismo musical privilegiado no Brasil e no estrangeiro. Laboratorio e theatro de "pose". — R. Tavares Bastos 153. T. B.M. 935.

COLLEGIOS

COLLEGIO PAULA FREITAS, fundado em 1892 — Internato, semi-internato e externato. Curso de adaptação, primario, propedeutico, secundario (de preparatorios e admissão ás escolas superiores) e commercial (aulas diurnas e nocturnas). Haddock Lobo, 345. Tel. Villa 138.

DECLARAÇÕES

CAIXA BENEFICENTE DOS EMPREGADOS DA CASA PIMENTA DE MELLO & C.

De ordem do sr. presidente, são convidados os srs. associados a se reunirem em Assembléa Geral Extraordinaria, domingo, 12 do corrente, ás 9 horas da manhã á rua Visconde Itauna 419, para apresentação do balanço e livros [illegible] aquelle fim, [illegible] vice-presidente e 1º [illegible]

O 2º secretario, em exercicio, *Francisco de Medeiros.* (M 27329)

JOCKEY-CLUB

Assembléa Geral Ordinaria

De ordem do sr. Presidente, convido os srs. Socios para se reunirem em Assembléa Geral Ordinaria, de conformidade com os estatutos sociaes, na quarta-feira, 15 do corrente, ás 2 horas, para discussão do relatorio, balanço e parecer da Commissão de Contas da Directoria e do Conselho Fiscal, referente ao anno de 1921.

O relatorio em questão será distribuido aos srs. Socios de sexta-feira, 10 do corrente, em deante.

Secretaria do Jockey-Club, 1º de Março de 1922. — *Alvaro de Souza Macedo*, secretario. (M24308).

R. S. CLUB GYMNASTICO PORTUGUEZ

Acham-se abertas as matriculas das Escolas mantidas pelo Club [illegible] Escolas de Gymnastica, Esgrima e Orchestra [illegible] do corrente [illegible] — *Fernando Marinho*, 1º Secretario. (7706)

ASSOCIAÇÃO MUTUA A. DOS EMPREGADOS DA LEOPOLDINA RAILWAY

De ordem do sr. Presidente, convido os srs. associados a comparecerem á [illegible] rua Francisco Eugenio n. 190, no dia 11 do corrente ás 19 horas, afim de [illegible] nova directoria.

O secretario *José Gomes.* (M27.182)

Diz Mme. Pessôa

"Tingir os cabellos progressivamente não é vaidade e sim tornal-os á sua côr primitiva. E isto se obtem sómente com o "Restaurador Soares". Tonico de agradavel perfume que tambem extingue a caspa no fim de quatro applicações.

Vende-se em toda parte do Brasil. Vidro, 3$000. Pelo Correio, 5$000. Deposito: Th. Nascimento, rua Rodrigo Silva, 5, sobrado. (17853)

ABRIGO THEREZA DE JESUS

PARA A INFANCIA DESVALIDA

A directoria deste Abrigo convida os seus associados para a reunião da Assembléa Geral Ordinaria que terá logar no dia 12 do corrente ás 14 horas, em sua séde, á rua Ibituruna, n. 91 para leitura do relatorio do anno de 1921, eleição e parecer do Conselho Fiscal. (M26793).

SOCIEDADE BRASILEIRA DE MEDICINA-VETERINARIA

De ordem do sr. Presidente convido os srs. Associados para uma Assembléa Geral Extraordinaria á realizar-se no dia 11 do corrente ás 16 horas.

ORDEM DO DIA:

Discussão e approvação de these para a primeira conferencia Sul Americana de Veterinaria. — *Jorge de Sá Earp*, 1º secretario. (M26,802)

CENTRO DOS CARTEIROS

Séde Social — Rua Buenos Ayres n. 170 Sob.

De ordem do sr. Presidente convido os srs. associados a comparecerem á Assembléa Geral Ordinaria, que terá logar no dia 11 do corrente, ás 18 horas, afim de assistirem as solennidades do 12º anniversario da fundação do Centro, posse da Nova Administração e da entrega de diploma de socio Honorario ao Exmo. Sr. Senador Dr. Irineu Machado.

Secretaria, 7 de Março de 1922. — *Telêsco Tr. de Araujo*, 1º secretario. (M27592)

THE RIO DE JANEIRO TRAMWAY, LIGTH AND POWER Co. LTD.

Emprego para Motorneiros

Homens de bom caracter, com bôa apparencia e estatura, que saibam ler e escrever, e tratar com o publico, podem obter collocação como motorneiros nos bondes desta Capital.

A Companhia auxiliará os pretendentes nas despesas inherentes ao cargo que vão occupar desde que os mesmos preencham as condições exigidas.

Os praticantes, quando promptos para o serviço, receberão o salario de 750 rs. por hora, durante o primeiro anno, sendo tambem remunerados durante o tempo de praticagem.

Trata-se das 8 horas da manhã em deante, na rua Visconde de Itaúna n. 477.

Rio, 3 de março de 1922. (7567)

EDITAES

FACULDADE DE MEDICINA DO RIO DE JANEIRO

EDITAL

Exame vestibular da segunda época

De ordem do sr. dr. director, se faz publico que a inscripção para os exames vestibulares aos differentes cursos desta Faculdade, estará aberta de 16 a 23 do corrente mez em que será encerrada ás 14 horas; de accordo com o decreto n. 4.228, de 31 de dezembro de 1920 e instrucções do Conselho Superior do Ensino, constantes da circular n. 1, de 4 de janeiro de 1921.

Secretaria da Faculdade de Medicina do Rio de Janeiro, 9 de março de 1922. — *Dr. Brito Silva*, sub-secretario. (7776)

ANNUNCIOS

CURA RADICAL DE GONORRHÉA CHRONICA

ou RECENTE em poucos dias com processos modernos, sem dôr; garante-se o tratamento, Electricidade. Vaccina 606 e 914. Assembléa 54, das 10 ás 18 horas. Serviço nocturno, das 8 ás 9. DR. PEDRO MAGALHÃES. (M 26391)

Pensão Favorita

Rua Senador Dantas n. 20. Telephone Central 5083. Optimos aposentos para familias e cavalheiros. Cozinha de primeira ordem. Bondes á porta, perto do banho de mar e da Avenida Rio Branco. (M 27455)

CABELLOS PRETOS

Só se obtem com a tintura "EUNICE", que é a melhor, não mancha nem estraga a pelle.

Preço. . . . . 10$000
Pelo Correio. . . . 15$000

PERFUMARIA SILVA
RUA DO THEATRO, 9—RIO (8651)

OURO

Prata, platina, brilhantes, compram-se e pagam-se bem; na praça Tiradentes n. 64. Concertam-se joias e relogios — CASA GARCIA. (6217)

PROTECÇÃO

Rapaz intelligente precisa protecção de uma senhora idosa e rica, que lhe forneça 20 ou 30 contos para um negocio serio e lucrativo, sendo os lucros partidos ao meio. Cartas a F. C. X. neste jornal. (M 27747)

ALUGA-SE

no interior do Bar Sete de Setembro, rua Visconde Rio Branco n. 30, um salão, medindo 4,60 por 20 de fundos, completamente reformado e installações para luz. Trata-se no mesmo com os arrendatarios. Contrato 7 1/2 annos. (M 27489)

Campo Grande

Vendem-se os materiaes do engenho da fazenda de Santo Antonio, constando de grande quantidade de telhas, madeiras de lei, pedra e tijollos. Trata-se na travessa Macedo Junior n. 29. — Estação do Realengo. (M 27554)

Optima vivenda

Traspassa-se contrato, magnifica vivenda situada em ponto elevado, agua abundante, muito terreno — Em Lins de Vasconcellos — Rua Heraclyto Graça n. 93. Trata-se com Eduardo Laranja, Repartição Geral dos Telegraphos. (M 27513)

Porcos Canastrão

Vendem-se quatro porcas, o que ha de superior, côr vermelha, da terceira barrigada e boas criadeiras. Informações com o sr. Alexandre M. de Andrade. Estação Conrado Niemeyer — Linha Auxiliar, Estado do Rio. (M 27493)

Casa em Laranjeiras

Traspassa-se uma para pequena familia, com tres quartos, duas salas e demais commodidades modernas a quem comprar parte da mobilia que é nova. Pode ser vista das 10 ás 17 horas. Informa-se pelo telephone Beira Mar n. 1812. (M 27590)

Casa na Praia de Botafogo

Aluga-se uma que vae vagar no dia 15, com sete quartos, tres salas, banheiro e mais dependencias, alem de porão habitavel. Informações á rua da Alfandega n. 113, 1º andar, com o sr. Arthur Bandeira. (M 27569)

OURO DE LEI 3$500

Prata, platina, brilhantes, perolas, dentaduras usadas, compram-se; e fabricam-se de encommendas, trocam-se, reformam-se e concertam-se joias. Concertos garantidos de joias e relogios. — RUA DA CARIOCA 23, sobrado. (M 27681)

Interprete allemão

Precisa-se de um pequeno que fale allemão, para interprete de um chauffeur, á rua Primeiro de Março 86. (M 27633)

CARREGADOR DE CARRINHO

Precisa-se que durma no aluguel, na Empresa de Publicações Modernas; á Avenida Henrique Valladares n. 145. (Morro do Senado). (M 27629)

LINOTYPE OU TYPOGRAPH

Compra-se em segunda mão, em perfeito estado, por preço vantajoso. — Offertas á Empresa de Publicações Modernas, á Avenida Henrique Valladares n. 145. (M 27630)

Predio - Botafogo

Vende-se um pequeno, com duas salas, dois quartos, etc., jardim e quintal. Trata-se com J. Pinto, largo da Carioca n. 6, sobrado. (M 27694)

OURO

Joias, platina, brilhantes, compram-se. Quem melhor paga é na rua Buenos Aires n. 216, officina de ourives e lapidação de brilhantes. (M 27713)

MOÇA

Offerece-se uma para caixa, escriptorio ou balcão, dando referencias. Cartas a Iracema, neste jornal. (M 27739)

Dinheiro sob hypothecas

Empresta-se com urgencia até 500 contos de réis, em uma ou mais hypothecas. Quer-se negocio serio. Trata-se directamente com Paulo, á rua da Quitanda n. 72, sobrado. (M 27368)

TERRENO – COPACABANA

Vende-se magnifico á rua Paula Freitas, em um ou dois lotes. — Rua da Quitanda n. 72, sobrado, Paulo. (M 27638)

VENDE-SE

Ouro em folha "Hurlot & Auger", 40 milheiros. Grande quantidade de tintas para amadores. Rua S. Pedro 140. (M 27634)

Dentista

Dr. Saint-Clair Senna

Trabalhos aperfeiçoados e executados com rapidez
RUA MARECHAL FLORIANO N. 42,
esquina da rua dos Andradas.
Telephone Norte 1753. (M 27711)

Por 30:000$000

Vende-se uma boa casa solidamente construida e de um só pavimento, tendo duas salas, quatro quartos, despensa, cozinha com fogão a gaz, quarto de banho com banheira esmaltada e aquecedor tambem a gaz, W. C. e tanque, num pateo coberto de telhas. Esta casa, que é situada na rua Leopoldo n. 169, está collocada no centro de um esplendido terreno, tendo á frente um bonito jardim com gradil. Bond á porta de Andaraby Leopoldo, a todas as horas. Tem contrato de arrendamento que termina em 15 de abril do corrente anno. Para melhores explicações com os srs. Queiroz, Moreira & Comp., á rua da Quitanda n. 28. As chaves estão defronte no n. 166. (M 27557)

VENDEDORES DE CERVEJA

Precisam-se que tenham freguezia para fabrica acreditada de alta fermentação. Cartas á caixa postal 732. (M 27558)

BOM NEGOCIO

Traspassa-se um bem montado estabelecimento de commercio garantido, situado no centro da cidade, com boa freguezia, dando lucros compensadores, pequeno capital, magnifico e longo contrato do predio. Motivo unico urgente, retirada do chefe para a Europa. Para informações com o sr. Julio Xavier, rua do Carmo 68, 2º andar. (M 27565)

VENDE-SE

em todas as lojas de ferragens, Colla-tudo Universal em pó. Resistente á acção da agua quente e fria. Põe-se em perfeito estado qualquer objecto quebrado, de vidro, porcellana, marmore, alabastro, ambar, marfim, terracotta, gesso, etc. Especial para concerto de pias, bacias, columnas, jarros, estatuas, imagens, bebês e bonecas. Preço cada tubo 3$000. Deposito á rua Visconde Rio Branco n. 12. (M 27512)

Pensão no centro commercial

Vende-se em boas condições com boa freguezia effectiva e avulsos; tem 12 commodos de frente bem alugados, sendo 8 mobilados. E' proximo á Avenida e Ouvidor. Informações phone Norte 1552. Não com intermediarios. (M 27751)

Theatro Republica

Bilhetes para a companhia portugueza de revistas, vendem-se na Locação Theatral, no saguão do Jornal do Brasil. Telephone Central 3891. (M 27750)

ALUGA-SE

em casa de um casal de tratamento, uma espaçosa sala, ricamente mobilada, e tambem um lindo apparamento. Sem pensão, com todo o conforto moderno, para um senhor de alta posição. Rua Dois de Dezembro n. 115. Telephone Beira Mar 2548. (M 27751)

PREFEITURA

Desapropriações e liquidações de contas, trata-se com rapidez á Avenida Passos 32, 1º andar, sala da frente. (M 27737)

PARA ECONOMIA DO GAZ

A OFFICINA FEDERAL SUISSA concerta e põe em estado novo e por pouco dinheiro, os queimadores, as grelhas e as chapas dos fogões a gaz, os mais deteriorados ou quebrados. — Attende-se a chamados pelo telephone Central 664. Rua dos Arcos 64. (M 27728)

A officina Federal Suissa

Compro por bom preço, fogão a gaz em qualquer estado. Telephone Central 664. RUA DOS ARCOS, 64. (M 27728)

Cadeiras de cinema

Vendem-se novas, duzentas, á rua S. Pedro n. 184, loja. (M 27744)

SARDAS

MANCHAS, PANNOS, RUGAS, ESPINHAS e outras MOLESTIAS que enfeiam a CUTIS, desapparecem com o uso constante do
"JAPUASSU"
O PREPARADO INDIGENA, moderno que vem revolucionando os lares, pelas provas obtidas, para tratamento da PELLE.
"JAPUASSU"
Torna-se indispensavel em todos os lares por ser um prompto allivio para dores, queimaduras, etc.
A' venda em todas as pharmacias, drogarias e barbearias. (M 27494)

Primeiro andar

Para installação de um negocio limpo, precisa-se de um primeiro andar, amplo e em predio de boa apparencia situado na Avenida Rio Branco ou nas ruas do Ouvidor, Gonçalves Dias, Sete de Setembro, Assembléa e Rodrigo Silva. Informações para a caixa postal n. 2124. (M 26454)

Casa Marialva

Calçados de 1ª qualidade a preços de verdadeiro reclame.

175 Sapatos de pellica envernizada, côr de vinho ou bufalo branco, salto Luiz XV, artigo fino, para senhora, ns. 32 a 40 — PREÇO. . . . . . 32$
Pelo Correio mais 2$500 por par

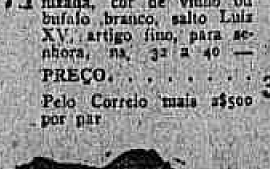

215 Sapatos para tenis, lona branca e solla de borracha "CONFORTAVEL":
Ns. 21 a 32 . . . . 8$000
" 33 a 38 . . . . 9$000
" 39 a 44 . . . . 10$000
Pelo Correio mais 2$000 por par.

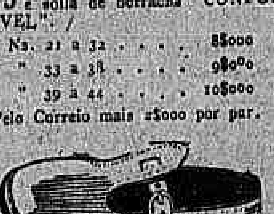

200 Alpercatas de kangurú, marron "VALENTES" para uso diario:
Ns. 18 a 26 4$000) Pelo Correio
" 27 a 32 5$000 (mais 1$500
" 33 a 40 6$500) por par.
Pedidos a F. SILVA
RUA SETE SETEMBRO, 132 (7759)

Piano Beachten

Vende-se um em optimas condições, deste afamado fabricante allemão. A' rua dr. Felix da Cunha 45, Tijuca. (M 27298)

MOVEIS

Vendem-se uma sala de jantar, sala de visitas, dormitorio, tudo em estylo moderno, junto ou separado. A' rua dr. Felix da Cunha n. 45, Tijuca. (M 27297)

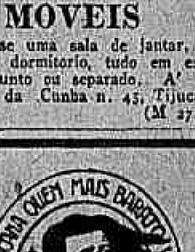

ORGANDY!! ORGANDY!! ORGANDY!!

O mais fino organdy suisso, em côres suaves e da grande moda, muito largo, ao preço de reclame!!!

Côrte 25$000!!!
A' AMERICANA
Uruguayana 60 e 62 (7613)

CASA

Aluga-se esplendida moradia, á rua dr. Felix da Cunha 43, Tijuca. (M 27296)

BOM NEGOCIO

Vende-se um botequim por 6 contos de réis, dando um lucro mensal liquido de 700$000, á rua Barão de Amazonas n. 116, Nictheroy. Negocio serio. (M 27277)

QUARTO

Espaçoso, com duas janellas, aluga-se com pensão, a casal distincto ou senhores de tratamento; predio novo, á rua Francisco Muratori n. 47. (M 26626)

RAQUETTES

INGLEZAS, FRANCEZAS E AMERICANAS

Encordoam-se raquettes como no estrangeiro

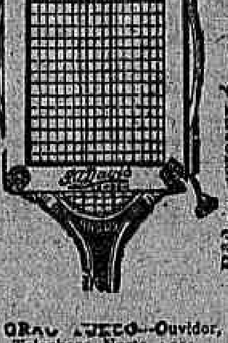

Rêdes, poteaux e bolas para tennis

CASA GRAU [illegible] — Ouvidor, 98
Telephone Norte 4.034 (17685)

PHARMACIA

Precisa-se de um pratico á rua Machado Coelho n. 119. (M 27752)

MME. LEGARD

Telepathista estrangeira, trabalha com perfeição na sciencia do occultismo, sem o emprego de cartas. Diz o passado, o presente e o futuro e desvenda qualquer mysterio da vida! Consultas todos os dias das 10 horas em deante na rua Santa Christina 13. (M 26618)

"915 Homœopatha"

EM TABLETTES

Dynamisação em primeira centesimal do 914 (Néo-Salvarsan), pelo pharmaceutico Theophilo de Andrade. Empregado contra a SYPHILIS em todas as suas manifestações, taes como: rheumatismo, feridas, manchas da pelle, eczemas, empingens, espinhas, escrophulas, darthros, erysipelas, bubões, tumores, etc. Não tem dieta. Preço: 2$500. Granado & C.ª, 1º de Março, 14; Casa Huber e r. Uruguayana, 91. (6730)

TERRENO

Vende-se á rua 12 de Maio de 10x50 metros. Bondes de Leblon e Gavea. — Trata-se á rua Pharoux n. 12. (M 27308)

PREDIO

Vende-se um em Copacabana, em construcção, quasi concluida, e em condições vantajosas. Trata-se á rua Felix da Cunha n. 47. (M 26614)

TERRENOS

Vendem-se por preços baratissimos diversos lotes de bons terrenos, livres e desembaraçados, situados no melhor ponto da rua S. Francisco Xavier, entre a rua Conselheiro Olegario e travessa Derby Club e outros com frente para a rua Conselheiro Olegario. Trata-se directamente com o proprietario á rua do Rosario n. 106, sobrado, das 9 horas da manhã ao meio dia e das 3 ás 5 horas da tarde. (M 24736)

STUDEBAKER PARTICULAR

Vende-se um licenciado, perfeito, 6 cylindros, cadeirinhas. Rua Quitanda n. 126. (M 26.690)

BONUS DA INDEPENDENCIA

Plano para as extracções dos premios, em dinheiro, dos cinco sorteios

De accordo com as disposições dos decretos numeros 15.020 a 15.021, de 22 de Setembro de 1921, a Commissão Executiva do 1º Centenario da Independencia politica do Brasil, faz publico que as extracções dos 10.000 premios, em dinheiro, dos cinco sorteios da primeira emissão de um milhão de "Bonus da Independencia", no valor total de tres mil contos de réis, obedecerão aos planos seguintes:

PARA CADA UM DOS QUATRO SORTEIOS DE MARÇO, MAIO, JULHO E SETEMBRO:

1	premio de.		100:000$000
1	" "		50:000$000
1	" "		20:000$000
2	" "	10:000$000	20:000$000
4	" "	5:000$000	20:000$000
10	" "	2:000$000	20:000$000
20	" "	1:000$000	20:000$000
40	" "	500$000	20:000$000
100	" "	200$000	20:000$000
200	" "	100$000	20:000$000
000	" " 50$000 aos Bonus cujos tres ultimos algarismos forem eguaes aos do primeiro premio de 100:000$000.		50:000$000
300	premios de 50$000 para as centenas dos tres primeiros premios (100:000$000, 50:000$000 e 20:000$000).		15:000$000
	Total: 1.679 premios Rs.		375:000$000

PARA O QUINTO SORTEIO A REALIZAR-SE DURANTE A EXPOSIÇÃO:

1	premio de.		500:000$000
2	" "	100:000$000	200:000$000
3	" "	50:000$000	150:000$000
5	" "	20:000$000	100:000$000
8	" "	10:000$000	80:000$000
15	" "	5:000$000	75:000$000
30	" "	2:000$000	60:000$000
70	" "	1:000$000	70:000$000
100	" "	500$000	50:000$000
275	" "	200$000	55:000$000
425	" "	100$000	42:500$000
1.000	" " 50$000 aos Bonus cujos tres ultimos algarismos forem eguaes aos do primeiro premio de 500:000$000.		50:000$000
1.000	premios de 50$000 aos Bonus cujos tres ultimos algarismos forem eguaes aos do numero sorteado em primeiro logar, com um dos premios de. . . . 100:000$000.		50:000$000
300	premios de 50$000 para as centenas dos tres numeros premiados com 50:000$000.		15:000$000
50	premios de 50$000 para as dezenas dos cinco numeros premiados com 20:000$000.		2:500$000
	Total: 3.284 premio Rs.		1.500:000$000

Os Bonus premiados não concorrerão aos demais sorteios, inclusive á TOMBOLA, sendo validos, porém, os respectivos "coupons" de entradas na Exposição.

No caso de repetição do numero já premiado, proceder-se-á immediatamente a novo sorteio.

Não serão pagos os Bonus dilacerados ou defeituosos, cuja legitimidade não se possa verificar.

Os premios prescreverão no prazo de 120 dias, contados do ultimo sorteio.

Os premios serão pagos pelo Thesoureiro Geral da Commissão Executiva, logo após á realização de cada sorteio, mediante a apresentação dos Bonus premiados.

O primeiro sorteio realizar-se-á no dia 31 de março corrente, ás 2 horas da tarde, no Theatro Lyrico, graciosamente cedido pela Empresa José Loureiro, onde será franca a entrada, para o publico, fazendo-se a extracção em machina "Fichet", gentilmente cedida pela Companhia de Loterias Nacionaes.

Pela Commissão Executiva do Centenario da Independencia, DELFIM CARLOS SILVA, encarregado do serviço da propaganda e collocação dos Bonus da Independencia (7766)

A tosse mais rebelde

desapparece immediatamente com o uso do XAROPE DE VERBASCO, composto, resultado de um estudo de mais de 30 annos. (B 10.250)

Socio com capital

Dispondo de cinco a dez contos para negocio ou industria. Escrever, dando detalhes para o "Correio da Manhã" a A. B. (M 27326)

COFRE

Vende-se á prova de fogo. Ver e tratar á rua Vinte e Quatro de Maio n. 198. (M 27328)

Casa em Copacabana

Vende-se uma excellente casa com dois pavimentos, para regular familia, construcção moderna, cinco quartos, tres salas, cozinha com fogão a gaz, banheira, chuveiro e mais dependencias. Trata-se no cinema Guanabara á praia de Botafogo n. 306, das 7 horas da noite em deante, com o gerente. (M 27110)

O triumpho do microscopio

HOJE em dia o homem de sciencia não tem que andar ás cégas na lucta do exterminio contra os germens portadores de terriveis epidemias.

Por exemplo: A febre amarella que causava annualmente milhares de victimas na America do Sul, foi praticamente extincta. Esse prodigio scientifico, foi devido, em grande parte, á perfeição do microscopio.

Este é um dos innumeros casos que illustram o serviço que a casa de Bausch & Lomb prestou á humanidade durante 70 annos em que o seu principal objecto foi a fabricação de lentes de optima qualidade para todos os usos conhecidos.

Peça folhetos descriptivos

BAUSCH & LOMB OPTICAL COMPANY
Rochester, N. Y., E. U. da A.

Reputados fabricantes de lentes e instrumentos opticos ha cerca de 70 annos.

(5542)

TALCO

FINO

Acceita-se offerta para o stock de 6 toneladas. Telephone Sul 1828. (M 27491)

PHARMACIA

Compra-se até 8:000$000, desembaraçada, em bom ponto. Negocio urgente. Cartas a Ferreira Braga. — Avenida Salvador de Sá n. 36. (M 27537)

SALA DE FRENTE

Precisa-se de uma para ser occupada durante o dia. Exige-se muito asseio, absoluta discreção e que não haja outros inquilinos. Cartas neste jornal a O. P. (M 27521)

SALA DE JANTAR

Dispõe-se de uma magnifica, com crystaleira, étager, guarda comida, meza elastica e doze cadeiras forradas de couro. Rua Chile 21. (M 27543)

Predio - Ipanema

Vende-se uma confortavel residencia com tres salas, seis quartos, etc., garage e terreno de 10 x 50; com J. Pinto, largo da Carioca 6, sobrado. (M 27694)

ESCRIPTORIO

Aluga-se, bom, no centro commercial; rua 1º de Março n. 127, sobrado. (M 27601)

Chá Ridgways

De excellencia constante desde o anno 1836.
Em todas as casas principaes.
Encommendas com
E. W. YOULE
Rua Dom Gerardo, 49
Rio de Janeiro (19181)

Dr. Ed. de Magalhães

Doenças rebeldes da pelle e mucosa; syphilis, tumores e morphéa. Cons. das 14 ás 17 hs., á rua Sete, 36. Applicações de "Radium" e 914 e consultas a preço reduzido, das 9 ás 11. (M 27646)

Doenças de ouvidos garganta, nariz e bocca — Cura garantida e rapida do OZENA

(fetidez do nariz) processo inteiramente novo.

DR. EURICO DE LEMOS

professor livre dessa especialidade na Faculdade de Medicina do Rio de Janeiro. Consultorio: rua da Assembléa n. 13, sobrado, das 12 ás 6 da tarde. (M 27707)

A lingua allemã

ensina sob garantia um professor allemão, methodo simples. Cartas a "Pratico", nesta redacção. (M 27607)

RUA JOAQUIM MURTINHO — SANTA THEREZA —

Vende-se esplendido predio situado no melhor ponto desta rua, com 12 optimos commodos (quartos e salas), em 2 pavimentos, 2 salas de banhos e com apparelhos respectivos, accommodações independentes para creados, inclusive banheiro e W. C.; centro de terreno com 22 metros de frente, jardim, pomar, etc. Informações á rua S. Pedro n. 132, sob. Telephone, Norte, 3259. (7777)

DR. SAINT-CLAIR SENNA

Cirurgião-dentista

Participa aos seus amigos e clientes que de volta de sua viagem de repouso é encontrado em seu consultorio á rua Marechal Floriano n. 42, esquina da rua dos Andradas. (M 26784)

ESCRIPTORIOS NO CENTRO

Alugam-se magnificos escriptorios, na rua Gonçalves Dias n. 30, com ou sem contrato. Trata-se no mesmo. (M 27608)

PROMESSA

Uma senhora que soffreu longos annos de horrivel bronchite asthmatica e uma sua irmã, de rebelde e pertinaz tosse, no pio cumprimento de uma promessa, se offerecem a ensinar gratuitamente ás pessoas que soffram de identico mal o remedio que as curou. Pede-se ás pessoas caridosas transmittirem esta noticia aos que soffrem. Cartas á senhora Adelia Rocha, caixa postal n. 1.996, Rio de Janeiro. (6908)

Andar, rua Gonçalves Dias

Aluga-se o esplendido segundo andar da rua Gonçalves Dias n. 30, com ou sem contrato; trata-se no mesmo. (M 27608)

Mesas de botequim

Com pés de ferro, 35$000; com aro de metal, 40$000; pedras de balcão, copas, etc. Rua S. Pedro 200. (M 27644)

PHARMACIA

Compra-se em Villa Isabel, S. Christovão ou suburbios. Propostas neste jornal para M. R. A. (M 27632)

UNICA NESTA CAPITAL

MME. HALY

Professora de sciencias occultas e astrologia, resolve coisas difficeis da vida e aconselha o bem, lê o corpo humano, toda a sina da pessoa e a mão. Revela o segredo humano pela graphologia, physionomia; possue os melhores talismans. Rua Senador Euzebio 51, sobrado, Rio. (M 27636)

Lulús Pomerania

Vendem-se legitimos e muito lindos, á rua do Rosario n. 150. (M 27610)

Machina de escrever

Vende-se uma em bom estado, com pouco uso, no largo Carioca 6, sob. (M 27691)

Ricas propriedades

Vendem-se as seguintes propriedades localizadas na cidade Diamantina, Estado de Minas Geraes:

UMA CHACARA com grandes terrenos para culturas diversas, boas aguadas, duas minas de ouro, possuindo, além da confortavel casa de morada, outras menores, para renda, ao correr do alinhamento de seus muros, e mais dois pastos para animaes, todos fechados com cercas de arame farpado e vallas. UMA CASA de esquina com accommodações para moradia e commercio, com bons terrenos e aguada. UM TERRENO que foi apaltado em parte pelos constructores da linha ferrea, junto á estação desta na cidade. UM GRANDE TERRENO diamantino e aurifero, banhado por diversos rios e corregos, com boas quédas de agua e a seis kilometros da cidade — (Tem planta com todas as descriminações das divisas e quantidade de terrenos) — 189 alqueires e 8 litros de 100 x 100 braças ou 9.153.382 m2.

Quem pretender pode-se entender com o proprietario J. J. Netto Amarante, nesta capital, á rua Haddock Lobo n. 220. Altitude 1200 metros. — Clima saluberrimo. (M 27559)

ESCRIPTORIOS

Alugam-se juntos ou separados tres grandes salas com todo conforto e muito arejados com sacadas na rua. Para informação na rua da Assembléa 14, sobrado, com o sr. Mazza. (M 27604)

EMPREGADOS

Precisam-se que tenham pratica do serviço de escriptorio, correspondencia, facturas, saques, etc. Cartas a esta folha com as indicações necessarias a M. P. (M 27627)

Grupo estufado

Vende-se de particular um grupo estufado com tres peças, forrado de seda. Para ver e tratar á rua Bento Lisboa 7, casa III, por obsequio. (M 27612)

ENGLISH

Learn it from an englishman. "SWIFT SCHOOL", á rua de S. José n. 1, 2º andar, das 18 ás 22 horas. Em frente á egreja. (M 27600)

Pensão Missuri

FLAMENGO

Palacete em centro de grande parque, todo arborizado. Alugam-se aposento e departamento bem mobilados, com todo conforto, agua corrente em todos os quartos e cozinha de primeira ordem, serviço perfeito, emfim, tudo quanto pode ser desejado por familias ou cavalheiros de fino tratamento. — Rua Senador Vergueiro n. 219, muito perto dos banhos de mar. Telephone Beira Mar n. 3056. (M 27569)

VIAJANTE

Que percorre toda a Leopoldina passando pelas melhores praças, bem relacionado e conhecendo a boa freguezia, dispondo de tempo acceita vendas sob commissão ou ordenado. Informações com o sr. Adolpho Meyer, rua S. Pedro n. 36 e cartas a Machado nesta redacção. (M 26629)

Aos srs. industriaes

IMPORTANTE LEILÃO DA TYPOGRAPHIA, LITOGRAPHIA E FABRICA DE CAIXAS DE PAPELÃO A' AVENIDA PASSOS 40

O leiloeiro Palladio vae vender, quinta-feira, 16 do corrente, á 1 hora da tarde, este bem montado estabelecimento com todos os seus pertences, inclusive machinas aperfeiçoadas installadas recentemente. Annuncio detalhado no "Jornal do Commercio" de 9 do corrente. (M 27370)

A GALERIA BRASIL

Em liquidação para a entrega do predio á Rua Sete de Setembro 203

Ricas molduras de estylo, redondas, ovaes e quadradas.

Espelhos consolos, Jardineiras, Galerias curvas e rectas para ornamentações e salas

Pinturas a oleo de diversos autores e um colossal sortimento de finissimas gravuras coloridas, o que ha de mais artistico.

VENDA POR TODO O PREÇO

Aproveitem que é sincera a liquidação

GONORRHENO

GONORRHENO está approvado e é elogiado porque conta milhares de curas garantidas. Cura qualquer gonorrhéa mesmo antiga, 1 só frasco basta! Todo cuidado! — leiam no rotulo o nome GONORRHENO. Vidro 3$000. Pelo Correio, 5$000. Deposito: PHARMACIA PAULO — R. General Pedra, 88 — numero 88. (M 27733)

COLLEGIOS

CURSO NORMAL DE PREPARATORIOS

Diurno (fundado em 1913) Nocturno
DR. JURUENA DE MATTOS — Director

Cursos primario, secundario, vestibulares, commercial, de chimica medica e industrial, dactylographia, tachygraphia, pratico de linguas vivas, etc.

Corpo docente verdadeiramente notavel formado pelos mais illustres professores desta capital. Funccionando em magnifico predio, dispõe de amplos, hygienicos e ventilados salões de aula.

Gabinete de physica, laboratorio de chimica, museu de historia natural, os mais completos, além de excellente collecção de mappas sobre todos os assumptos. Este curso se recommenda pela efficiencia e probidade dos seus methodos de ensino que se tem revelado nos magnificos resultados obtidos nos ultimos exames. Telephone 6713 — Norte.

RUA DO OUVIDOR ns. 15 e 17 — 1º, 2º e 3º andares.

Proximo á rua do Mercado e a 2 passos da praça 15 de Novembro. (M 25099)

Agencia Dactylographica e de traducções

Executam-se trabalhos dactylographicos e traducções com o maior esmero e presteza na Escola Commercial Feminina, á rua S. José, 72, 2º andar. Preços modicos. Informações na séde da escola, das 10 da manhã ás 5 horas da tarde. (6422)

Machina de escrever

Vende-se uma Remington n. 10. Ver e tratar á rua Dhadoux n. 12. (M 27309)

MOÇA

De boa educação e bom comportamento, muito dedicada a creanças, offerece-se para ser governante ou dama de companhia, em casa de familia distincta. Escrever para W. C. nesta folha. (M 27278)

Collegio Sylvio Leite

— Internato, semi-internato e externato. Rua Mariz e Barros n. 258. Telephone Villa 1252. Cursos primario, secundario, commercial e especial de preparatorios. Ensino pratico de linguas vivas e especialmente das linguas franceza e ingleza. Instrucção physica e militar, com direito á caderneta de reservista no fim do curso. Cuidadosa preparação intellectual com obrigatoriedade rigorosa de ensino e alliada á educação moral, civica e religiosa, esta facultativa e sob o ponto de vista catholico. Tratamento excellente, sendo as refeições dos alumnos as mesmas do director e professores. (8519)

VENDE-SE

Uma cachorrinha Lulú n. 2, preta, com um anno e meio de edade. Preço de occasião. Trata-se á rua Oito de Dezembro n. 107, Mangueira. (M 26703)

ALUGA-SE EM BOTAFOGO

O predio da rua General Severiano n. 207, com espaçosas accommodações independentes para duas familias e entrada lateral para abrigo de automovel querendo. Dois salões, duas cozinhas, dois banheiros e 10 quartos. Trata-se telephone Sul n. 2760. (M 26805)

DROGARIA

Precisa-se de um activo vendedor que conheça bem a praça e o ramo de drogas. Exigem-se referencias e fiador. Cartas com endereço para ser procurado a Drogulsta, nesta redacção. (M 26807)

Pensão - Copacabana

Pequena familia residente proximo á praça Serzedello, procura pensão a domicilio para duas pessoas. Offertas a R. E. F. neste jornal. (M 27589)

Mme. Annita, antiga

Moradora na rua Haddock Lobo n. 113, participa ás suas clientes que se acha de passagem nesta capital, á rua Aristides Lobo n. 25. (M 27597)

Tambores de ferro

Vendem-se 400 tambores de ferro, vasios, que continham oleo, sendo, de 200 e 280 litros. Trata-se na rua Francisco Muratori 38, com A. Leite. (M 26.680)

CASA

Vende-se no alto do morro da Gloria terreno com 22 x 8,20 metros, vista estupenda. Inf. com Ottino. Rua Joaquim Silva 64. Phone C. 1434. (M 26489)

Aos constructores

Tela para estuque collocada a preço sem rival, approvada pelos mais abalisados constructores e estucadores. — Tel. C. 1434, com Ottino. (M 26480)

Casa em Ipanema

Vende-se um chalet sobrado por 25 contos, á rua Farme de Amoedo 103; as chaves estão no n. 197, onde se informa. (M 27170)

Terrenos em S. Gonçalo

Vendem-se em "Sete Pontes", o melhor ponto de S. Gonçalo, magnificos terrenos. Ver e tratar no local, em qualquer dia, com o proprietario coronel Jalles. (M. 20157)

ESCRIPTAS

Guarda livros habilitado, dispondo de algumas horas por dia, acceita quaesquer trabalhos de sua profissão. Recados pelo Phone 2540 Norte, a Gonzaga. (M 25547)

Escriptas atrazadas

Dois guarda-livros de longa pratica e provada competencia põem em dia qualquer escripta atrazada, em pouco tempo e por preços modicos. Serviço garantido perfeito. Dirigir-se a Gabriel & Braz, Laranjeiras, 300, casa II. (M 20369)

SALA

Familia distincta aluga uma sala a casal ou dois rapazes educados, com pensão, á rua S. Francisco Xavier. — Telephone Villa n. 4217. (M 27152)

ESPIRITA SOMNAMBULO

Consultas e trabalhos garantidos. — Cartas com envelope sellado ao professor Pedro Leitão, cidade de Ubá, Minas. (M 26804)

DOMINGOS MAIA & C.ª

Aniagem, Algodão e Barbante. Saccos novos e usados para Café e cereaes. Rua de S. Bento 5. Phone N. 2688. End. Teleg. MAIA. (8401)

LARANJEIRAS

Aluga-se o bom predio da rua Cosme Velho n. 141, podendo o mesmo ser visto a qualquer hora. As chaves estão no armazem Victoria, em frente. Para tratar á rua Acre n. 84, sobrado. (M 27617)

Aos constructores

Offerece-se homem com conhecimento de todos os trabalhos pintura lisa e decorativa. Rua Rosario 68, 3º andar. (M 27614)

CHACAREIRO

Precisa-se de um para trabalhar numa fazenda no Estado do Rio, que entenda de horta, jardim e pomar. — Prefere-se portuguez. Pedem-se referencias. Trata-se á rua Buenos Aires n. 61, 1º andar. (M 27618)

Maximiano Augusto Jorge

ENGENHO DE DENTRO

Precisa-se falar urgentemente com este senhor, á rua Frei Caneca 44. (M 27620)

TERRENO - COPACABANA

Vende-se á esquina da rua Copacabana com Xavier da Silveira. Trata-se á rua Leopoldo Miguez n. 16. (M 26791)

BOTAFOGO

Quartos e appartamentos mobilados, alugam-se com ou sem pensão. Rua Ruy Barbosa n. 159. (M 26795)

Socio ou socia

Precisa-se com capital de 10 a 15 contos para uma industria e commercio de modas, bem lucrativa, em loja em bom ponto commercial e já em franca actividade. Negocio serio. Não se admittem intermediarios. Tratar com Angelo, rua do Cattete 85, loja. (M 26798)

12:000$000

Particular precisa desta quantia para a construcção de um predio. Dá-se todas as garantias; juros modicos. Carta ao sr. U. Mello, posta restante, Rio. (M 26803)

CASA MOBILADA

Aluga-se á rua Belfort Roxo n. 54, Leme. Pode ser vista das 2 horas em deante. (M 26.673)

GLOBEOL

FORTIFICA

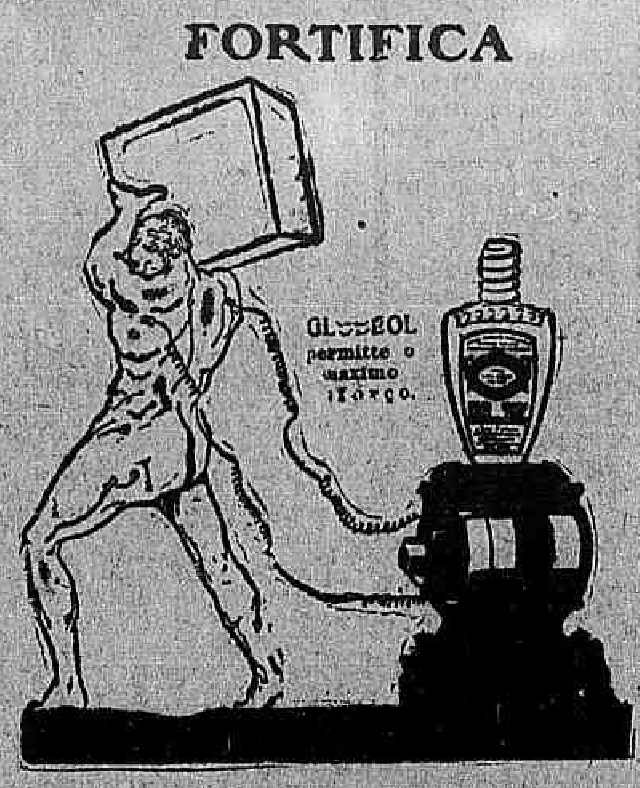

Esgotamento nervoso
Convalescença
Neurasthenia
Pallidez
Cansaço

Tratamento pelo GLOBÉOL augmenta a força nervosa e dá aos nervos rejuvenescidos toda a sua energia, agilidade e vigor

Os mineraes aos tecidos.

Nutre os musculos e o cerebro.

OPINIÃO MEDICA

Com o exame do sangue antes e depois da cura, obtem-se claramente o resultado physiologico que se manifesta nos doentes que fazem uso do *Globéol*.

Tendo em vista a facilidade e a innocuidade da medicação pelo *Globéol* e sobretudo sua admiravel e inneguiavel efficacia, importa, portanto, dar sempre á esta therapia sanguinea o logar que lhe é incontestavelmente devido.

Dr. MILLOT,
Medico legista da Faculdade de Medicina de Lyon.

Estabelecimentos Chatelain, 2, rue Valenciennes, Paris.

Agentes geraes para o Brasil: — FERREIRA, BUREL & Cia. — Rua dos Andradas, 165 — Rio de Janeiro. (2397)

A' PERFUMARIA SILVA

Previne aos seus freguezes que AOS SABBADOS vende com GRANDE REDUCÇÃO todos os artigos de perfumarias e objectos para toilette e presentes.

9, RUA DO THEATRO, 9 (8603)

Neurasthenia - Epilepsia - Asthma

SORO HORMONICO VITAL BRAZIL

Applicado indistinctamente a ambos os sexos — O MELHOR TONICO DA ACTUALIDADE

Exijam o nome VITAL BRAZIL. E' uma garantia para o medico e o doente. Depositarios geraes: F. Lima & Renner — Rua S. Pedro n. 89. Tel. N. 3033 — C. postal 1345 — Rio de Janeiro. A' venda em todas as drogarias e pharmacias. (M 24748)

Vende-se em toda a parte

(M 25283)

COMMERCIO

Rio, 10 de março de 1921.

NOTAS DO DIA

Hoje, á 1 hora da tarde, deverão realizar-se as assembléas da Sociedade Anonyma Cotonificio Gávea e do Banco Nacional Brasileiro.

No Ministerio da Viação e Obras Publicas termina hoje o prazo para o recebimento de propostas para as obras de reparação e pintura das fachadas do edificio da secretaria de Estado dos Negocios da Viação e Obras Publicas.

ASSEMBLÉAS ANNUNCIADAS

Companhia de Acidos, dia 11, á 1 hora da tarde.
Banco do Rio de Janeiro, dia 11, ás 2 horas da tarde.
Companhia Fiação e Tecidos Santa Rosa, dia 11.
Companhia Minas e Estradas de Ferro, dia 11, ao meio-dia.
Companhia Manufactora Progresso de Itujubá, dia 12, ás 2 horas da tarde.
Empresa Constructora Rio Grande do Sul, dia 13, ás 3 horas da tarde.
Sociedade Anonyma Seguros Urania, dia 14, ás 3 horas da tarde.
Empresa de Transporte Commercio e Industria, dia 14, á 1 hora da tarde.
Companhia Progresso Industrial, dia 14, á 1 hora da tarde.
Companhia Tecidos Alliança, dia 15, á 1 hora da tarde.
Sociedade Anonyma "O Imparcial", dia 15.
Companhia Editora Americana, dia 15, ás 3 horas da tarde.
Sociedade Anonyma Fabrica de Lanificio de Petropolis, dia 15, ás 2 horas da tarde.
Companhia União Industrial, dia 15, á 1 hora da tarde.
Companhia Hanseatica, dia 15, á 1 hora da tarde.
Companhia Predial e Hypothecaria Fluminense, dia 17, ás 2 horas da tarde.
Sociedade Anonyma Casa Pratt, dia 18, ás 2 horas da tarde.
Companhia Brasileira de Minas Santa Mathilde, dia 18, á 1 hora da tarde.
Companhia Cervejaria Bohemia, dia 18, á 1 hora da tarde.
Sociedade Anonyma Cortume Santa Cruz, dia 20, ás 2 horas da tarde.
Sociedade Anonyma Serraria Moss, dia 21, ás 2 horas da tarde.
Companhia Assucareira Fluminense, dia 20, ás 2 horas da tarde.
Companhia Mercado Municipal do Rio de Janeiro, dia 20, á 1 hora da tarde.
Companhia Industrial Fluminense, dia 20, ao meio-dia.
Companhia Petropolitana, dia 20, á 1 hora da tarde.
Companhia Luz Stearica, dia 21, ás 2 horas da tarde.

CONCORRENCIAS

ANNUNCIADAS

Ministerio da Justiça e Negocios Interiores, para o fornecimento ás repartições dependentes deste Ministerio, exceto á Policia Militar, Corpo de Bombeiros e Departamento Nacional de Saude Publica, dia 13.

Estrada de Ferro Central do Brasil, para o fornecimento de oleo para producção de gaz, dia 13, á 1 hora da tarde.

Estrada de Ferro Central do Brasil, para o fornecimento de superstructura metallica para as passagens superiores de S. Francisco Xavier e Bento Ribeiro, dia 14, á 1 hora da tarde.

Departamento Nacional de Saude Publica, para a venda de material inservivel, dia 14, ás 2 horas da tarde.

Estrada de Ferro Central do Brasil, para o fornecimento de artigos diversos, dia 16, á 1 hora da tarde.

Estrada de Ferro Central do Brasil, para o serviço de correios da intendencia, dia 17, á 1 hora da tarde.

Estrada de Ferro Central do Brasil, para o fornecimento de material Pyle, dia 20, á 1 hora da tarde.

Departamento Nacional de Saude Publica, para o fornecimento de 1.000 metros de mangote de 2 1|2 de diametro interno, em cinco dobras, de lona, revestida internamente com uma capa de borracha, propria para resistir á pressão, e mais o arame protector. Internamente deverá ser revestido de um tubo proprio para resistir á pressão do acido citrico a 25 °|°, e sulfurico a 30 °|°, dia 24, ás 2 horas da tarde.

PAGAMENTOS

ANNUNCIADOS

Dia 13 — Companhia Transporte e Carruagens, j...

TRANSFERENCIAS

SUSPENSAS

Companhia Progresso Industrial, até ao dia 14.
Companhia Petropolitana, do dia 12 ao dia 20.
Companhia Tecidos Bom Pastor, do dia 25 ao dia 25.
Companhia Luz Stearica, até ao dia 21.
Companhia Centros Pastoris do Brasil, até ao dia 23.
Companhia Seguros Garantia, até ao dia 24.
Companhia Seguros União Commercial dos Varejistas, até ao dia 24.
Companhia Tecidos Bom Pastor, do dia 20 ao dia 25.

REUNIÃO DE CREDORES

Fallencia de Abdalla Saad, dia 11, á 1 hora da tarde.
Credores de Guimarães Fonseca & C., dia 13, á 1 hora da tarde.
Fallencia de Henrique de Souza & C., dia 14, á 1 hora da tarde.
Fallencia de Humberto Carvalho & C., dia 15, á 1 hora da tarde.
Fallencia de Manoel Martins & Irmão, dia 14, á 1 hora da tarde.
Fallencia de Domingos Vianna, dia 16, á 1 hora da tarde.
Fallencia de Fonseca Filho & C., dia 16, ás 2 horas da tarde.
Fallencia de A. Arthur Mattly, dia 16, á 1 hora da tarde.
Fallencia da The Red Star Company, dia 17, á 1 hora da tarde.
Fallencia da Companhia Manufactora de Taninos e Anilinas, dia 20, ás 2 horas da tarde.

VENDAS JUDICIAES

Dia 11 — Corretor Antonio Vaz de Carvalho, 23 acções do Banco do Brasil.

Dia 14 — Corretor Alfredo G. V. do Amaral, 20 apolices Uniformizadas, de 1:000$, e 5 ditas de 200$000.

CAMBIO

A abertura desse mercado foi realizada hontem em condições estaveis, com o Banco do Brasil fornecendo cambiaes de 7 7|8 a 8 d. e os demais de 7 23|32 a 7 25|32 d.

As letras de cobertura eram cotadas a 7 13|16 e 7 27|32 d.

Durante o dia o mercado affrouxou, passando os bancos estrangeiros a sacar a 7 23|16 e 7 3|4 d. e a comprar a 7 25|32 e 7 13|16 d.

Os negocios conhecidos foram regulares, fechando o mercado em posição frouxa, com os bancos fornecendo cambiaes de 7 11|16 a 7 3|4 d. e adquirindo o papel particular a 7 25|32 d.

TABELLA DOS BANCOS

	90 d|v.	
Londres	7 11|16 a	8 d.
	(31$219) —	(30$000)
Paris	$640 a	$645
Nova York	—	7$000

	A' VISTA	
Londres	7 19|32 a	7 11|16
	(31$604) —	(31$219)
Paris	$644 a	$648
Nova York	7$170 a	7$230
Canadá	—	6$920
Portugal	$600 a	$640
Italia	$360 a	$371
Belgica	$604 a	$630
Rumania	$004 e	$004
Hamburgo	$020 a	$038
Japão (yen)	3$400 a	3$460
Austria	—	$004
Montevidéo	5$805 a	5$980
Syria	$648 a	$651
Hollanda (florim)	2$720 a	2$775
Hespanha	1$130 a	1$153
Buenos Aires (peso, ouro)	6$080 a	6$148
Buenos Aires (peso, papel)	2$672 a	2$720
Vales, café	$645 a	$648
Suecia	1$880 a	1$930
Dinamarca	1$517 a	1$525
Noruega	1$290 a	1$300
Suissa	1$395 a	1$423
Beyrouth	—	7 5|8
Vales ouro, por 1$	—	4$000

CABO

Londres	7 9|16 a	7 5|8
Nova York	7$215 a	7$300
Canadá	—	6$980
Portugal	—	$619
Hespanha	1$134 a	1$137
Japão (yen)	—	3$435
Hollanda (florim)	—	2$735
Noruega	—	—
Dinamarca	—	1$525
Suissa	1$405	—
Hamburgo	—	$030 1|2
Paris	$648 a	$651
Buenos Aires (peso, ouro)	—	6$090
Buenos Aires (peso, papel)	2$677 a	2$680
Suecia	—	1$890
Belgica	$607 a	$609
Italia	$367 a	$370

CURSO OFFICIAL DO CAMBIO

Sobre Londres	7 53|64	7 3|4
" Paris	$642	$646
" Montevidéo	—	5$930
" Nova York	—	7$193
" Hespanha	—	1$134
" Italia	—	$367
" Portugal (escudos)	—	$613
" Palestina	—	$651
" Syria	—	$651
" China	—	—
" Suissa	—	1$406
" Japão (yen)	—	3$410
" Hamburgo	—	$030
" Buenos Aires (peso ouro)	—	6$080
" Buenos Aires (peso papel)	—	2$688
" Hollanda (florim)	—	2$748
" Beyrouth	—	—
" Austria (corôas)	—	—
" Canadá	—	—
" Noruega	—	1$270
" Belgica	—	$607
" Rumania	—	$064
" Dinamarca	—	—
" Tcheco Slovaquia (corôa)	—	$130
Extremos:		
Caixa matriz	7 11|16 a	8 d.
Bancario	7 11|16 a	7 25|32
Moedas:		
Soberanos	—	—
Libras (papel)	—	—
Francos (papel)	—	—
Dollars (papel)	—	—
Peso argentino (papel)	—	—
Peso uruguayo (ouro)	—	—
Ouro nacional (moeda de 20$)	—	—
Liras (papel)	—	—
Marcos (papel)	—	—
Franco belga (papel)	—	—
Corôas austriacas (papel)	—	—
Pesetas (papel)	—	—
Escudos (papel)	—	$700

MOVIMENTO DO CAFÉ

SANTOS

Dia 8:	Saccas
Entradas	5.371
Desde 1º	131.157
Média	16.394
Desde 1º de julho	6.077.306
Saídas	76.118
Desde 1º	137.363
Existencia	2.761.321

Preço: typo 4 — 17$400
Posição do mercado: estavel.

RIO

Pauta, 1$320

Entradas em 8:	Saccas
E. F. Central	2.500
E. F. Leopoldina	10.456
Barra a dentro	—
Cabotagem	—
Total	12.956
Desde 1º	78.518
Média	9.814
Desde 1º de julho	3.983.462
Média	986
Embarques em 8:	
Estados Unidos	173
Europa	17.208
Cabotagem	150
Cabo	—
Rio da Prata	843
Total	18.374
Desde 1º	82.745
Desde 1º de julho	2.242.016
Existencia em 9	1.784.645

Os trabalhos desse mercado, ainda hontem, foram iniciados em condições firmes, com bastantes lotes na taboa e procura animada. Nas primeiras horas foram apuradas vendas de 7.933 saccas, na base de 19$700, a arroba, pelo typo 7.

A' tarde, foram realizados negocios de mais 4.596 saccas, ao mesmo preço da manhã, fechando o mercado em posição inalterada.

A Bolsa de Nova York abriu com 1 a 10 pontos de alta e a intermediaria com 11 a 18, tambem de alta.

Passagem por Jundiahy não houve.

Por cabotagem entraram 667 saccas.

COTAÇÕES

	Americanas
Typo 3	22$000
Typo 4	21$400
Typo 5	20$800
Typo 6	20$200
Typo 7	19$700
Typo 8	19$100
Typo 9	18$300

EXPORTADORES e COMMISSARIOS de CAFÉ

COTAÇÕES DE ROCHA FARIA & Cia.

End. Tel. — ROCHAFARIA
Escriptorio: Rua Theophilo Ottoni n. 113, sobrado, 1º andar. Telephone 2.254, Norte.
Armazem: RUA CAMERINO, 66. Telephone 3.035, Norte. Caixa postal 710.
— Codigo telegr.: RIBEIRO —

Preços por 15 kilos:

Typo 2	23$400 a	24$000
" 3	22$500 a	23$000
" 4	21$500 a	22$000
" 5	21$000 a	21$500
" 6	20$500 a	21$000
" 7	19$700 a	20$100
" 8	[illegible] a	19$600
" 9	18$900 a	19$200

Informações: mercado FIRME.

MOVIMENTO DO CAFÉ A TERMO

	Bolsas 1ª	2ª	3ª
Março	19$450	19$550	—
Abril	19$550	19$650	—
Maio	19$600	19$700	—
Junho	19$650	19$750	—
Julho	19$550	19$700	—
Agosto	19$450	19$550	—

Vendas: 1ª bolsa, 6.000 saccas, e 2ª bolsa, 6.000 ditas.
Total das vendas: 12.000 saccas.
Posição do mercado: 1ª bolsa, firme, e 2ª bolsa, firme.

ULTIMAS OFFERTAS

	V.	C.
Março	19$700	19$550
Abril	19$900	19$650
Maio	19$850	19$700
Junho	19$900	19$750
Julho	19$800	19$700
Agosto	19$750	19$550

BARBOZA, ALBUQUERQUE & COMP.

Secção de café

Dispondo de ARMAZENS GERAES Recebem café e adeantam sobre conhecimentos
COBRANDO ARMAZENS E CORRETAGENS
Caixa n. 622 — Rua do Rosario n. 181
— Cotações 15 kilos —

Typos	Sul e oeste de Minas	Outras Procedencias
2..	24$818 a 25$125	22$776 a 23$083
3..	24$103 a 24$410	21$959 a 22$265
4..	23$082 a 23$286	21$346 a 21$652
5..	22$265 a 22$570	20$733 a 21$039
6..	21$039 a 21$346	20$120 a 20$324
7..	20$222 a 20$427	19$507 a 19$814
8..	19$303 a 19$507	18$090 a 18$894
9..	18$384 a 18$690	17$873 a 18$077

Mercado ESTAVEL

N. B. — Collocamos cafés a chegar mediante as amostras e dispomos de MACHINAS PARA BENEFICIAR. — *Sabino de Robertis*, encarregado.

ASSUCAR

Continuou hontem sensivelmente frouxo o mercado desse producto, cujos preços accusaram nova baixa de caracter accentuado. O movimento verificado foi ainda pouco importante, não tendo, porém, havido entradas.

MOVIMENTO DO MERCADO

	Saccos
Stock anterior	293.690
Entradas:	
De Sergipe	—
Da Parahyba	—
De Minas	—
De Pernambuco	—
De Campos	—
Total	—
Desde 1º	35.789
Saídas	6.621
Desde 1º	28.024
Stock hontem á tarde	287.069

COTAÇÕES

	Por kilo
Mascavo	$260 a $310
Idem, 3ª sorte	Nominal
Branco, usina	Não ha
Demerara	Nominal
2º jacto	$380 a $420
Branco, crystal	$440 a $480
Mascavinho	$330 a $360

Pinto, Lopes & C.

Escriptorio, r. General Camara, 43 — Rio. *Armazem*: r. Coronel Pedro Alves, 98.

TOUCINHO

Commum	1$300 a 1$350
De fumeiro	2$000 a 2$200

FUBÁS

De milho	Por 50 kilos
Especial	14$500 a 15$000
De arroz	33$000 a 34$000
Fino	16$500 a 17$000
Mimoso	20$000 a 21$000

ALGODÃO

O mercado do algodão funccionou, hontem, sem alteração apreciavel, mas relativamente estavel. Não se verificaram novas entradas e as entregas foram regulares, ficando o mercado em posição estavel.

MOVIMENTO DO MERCADO

	Fardos
Stock anterior	26.423
Entradas:	
Do Ceará	—
Do Rio Grande do Norte	—
Da Parahyba	—
De Maceió	—
De Pernambuco	—
De Sergipe	—
De Natal	—
De Penedo	—
Total	—
Desde 1º	9.223
Saídas	/835
Desde 1º	4.430
Stock hontem á tarde	25.585

COTAÇÕES

Sertões	28$000 a 29$000
Primeiras sortes	27$000 a 27$500
Mediano	23$000 a 25$500
Paulista	Nominal

MAMONA

Oleos	Por kilo
Em caroço, kilo	$450
De mamona	1$600
De algodão	1$300
De côco	2$000

FARINHA DE TRIGO

Cotações	Por 44 kilos
1ª qualidade	33$500 a 33$700
2ª qualidade	32$000 a 32$200
3ª qualidade	31$000 a 31$200

BOLSA

Esteve a Bolsa, hontem, mais ou menos animada, mas com as apolices geraes em attitude de baixa. Com effeito, esses papeis accusaram regular depreciação nos preços, apesar de terem sido bastante negociados. As municipaes manifveram-se estaveis e com regulares operações, tendo havido negocios tambem em diversos outros papeis, como acções de bancos e "debentures".

VENDAS

Apolices:	
Uniformizadas, de 200$000, 2, a.	80$000
Ditas de 1:000$, 1, 1, 2, 2, 4, 4, 1, 5, 4, 8, 2, 10, 35, 17, 10, 5, 8, 8, 10, 15, 20, 20, 30, a.	808$000
Obras do Porto, 1, a.	785$000
Diversas Emissões, nom., de 200$, 1, a.	910$000
Ditas de 1:000$, 3, 12, 30, a.	808$000
Ditas idem, 10, a.	809$000
Ditas de 1917, port., 1, a	772$000
Ditas de 1920, port., 8, a	773$000
Ditas idem, 1, 1, 1, 1, 2, a.	775$000
Ditas de 1921, port., 16, 40, a.	774$000
Ditas idem, 9, 20, 40, 100, a.	775$000
Ditas de 1914, port., 5, 11, a.	177$000
Ditas de 1920, port., 35, 100, a.	161$000
Ditas idem, 10, a.	162$000
Ditas decreto 1.535, port., 300, a.	173$000
Ditas decreto 1.550, port., 300, a.	176$000
E. do Rio Grande do Sul, de 1:000$, port., 2, a.	968$000
Bancos:	
Commercio, 20, a.	170$000
Portuguez do Brasil, nom., 50, 50, 100, a.	186$000
Idem, port., 100, a.	180$000
Brasil, 15, a.	272$000
Idem, 3, 8, 5, a.	272$500
Idem, 6, 20, 30, 20, 50, 72, 100, a.	273$000
Debentures:	
Docas da Bahia, 1, a.	135$000
Manuf. Fluminense, 51, a.	178$000
Prog. Industrial, 100, a.	186$000
Docas de Santos, 40, 25, 295, a.	198$500
Mercado Municipal, 3, 81, a.	209$000

OFFERTAS

Apolices	V.	C.
Uniformizadas, de 1:000$	808$000	807$000
Div. emissões, de 1:000$	814$000	809$000
Ditas de 1917, portador	775$000	774$000
Dita de 1921	777$000	775$000
Ditas de 1920, portador	—	774$000
O. do Porto	—	780$000
E. do Rio (Popular)	97$500	97$000
Ditas de 200$000 nominaes	—	425$000
Ditas portador	—	430$000
E. de Minas Geraes	—	800$000
E. do Rio Grande do Sul, de 1:000$	—	965$000
Ditas nom.	960$000	—
Municip. de 1906	181$000	178$000
Ditas nom.	190$000	—
Ditas de 1917	—	164$000
Ditas de 1914	178$000	177$000
Ditas nom.	185$000	—
Ditas de ib. 20	430$000	425$000
Ditas nom.	380$000	—
Ditas de 1920, portador	161$500	161$000
Ditas de 7 °|°, port. (Decreto n. 1.535)	173$000	172$500
Ditas dec. 1.550	178$000	175$000
Ditas de Nictheroy	81$000	80$000
Ditas 2ª emissão	—	77$000
Ditas de Uberaba	—	90$000
Ditas de Bello Horizonte	150$000	—
Ditas de Valença	—	68$000
Ditas de Petropolis	198$000	—
Bancos:		
Portuguez do Brasil	180$000	179$000
Ditas nom.	180$000	179$000
Brasil	275$000	273$000
Lavoura	60$000	40$000
Commercial	178$000	155$000
Mercantil	295$000	290$000
Nacional Brasileiro	—	215$000
Commercio	175$000	170$000
C. de Seguros:		
Brasil	50$000	—
C. de E. Ferro:		
Minas S. Jeronymo	83$000	80$000
São Paulo Rio Grande	40$000	—
C. de Tecidos:		
Cometa	245$000	—
America Fabril	270$000	—
Alliança	215$000	206$000
Manufactora Fluminense	170$000	—
Petropolitana	280$000	260$000
Confiança Industrial	175$000	170$000
D. Isabel	—	300$000
Lã da Tijuca	235$000	—
Taubaté Industrial	—	350$000
C. diversas:		
Docas da Bahia	53$500	52$000
Docas de Santos	—	450$000
Ditas nom.	—	445$000
Terras e Colonização	14$000	—
Loterias N. do Brasil	25$000	—
Registro Mercantil	90$000	—
Industrial Sul Mineira	—	350$000
Diamantifera	6$000	3$000
Carbonifera de Araranguá	—	25$000
Aurea Brasileira	—	120$000
C. Brahma	300$000	240$000
Mineira de Lacticinios	210$000	—
Lavanderia Confiança	200$000	—
Debentures:		
Docas de Santos	199$000	198$500
Manuf. Fluminense	179$000	178$000
Mercado Municipal	210$000	208$000
America Fabril	—	202$000
Antarctica Paulista	—	202$000
Mineira Auto-Viação	100$000	95$000
Industrial Mineira	—	100$000
Tec. Alliança	—	197$500
Docas da Bahia	143$000	140$000
Tecidos Corcovado	—	175$000
Cerv. Brahma	—	204$000
Hanseatica	—	202$000
Santa Helena	—	206$000
Tec. Esperança	—	200$000
Prog. Industrial	187$000	184$500
Conf. Industrial	—	185$000
Linho de Sapopemba	188$000	—

PREÇOS CORRENTES

Aguas mineraes

	Por caixa
Caxambú	37$000 a 38$000
Lambary	32$000 a 34$000
Salutaris	34$000 a 36$000
Cambuquira	33$000 a 35$000
S. Lourenço	32$000 a 34$000
Prata	41$000 a 44$000
Vita	30$000 a 33$000

Alfafa

	Por kilo
Nacional	$420 a $440
Estrangeira	[illegible]

Arroz

	60 kilos
Brilhado, de 1ª	50$000 a 54$000
Idem, de 2ª	42$000 a 45$000
Especial	41$000 a 43$000
Superior	38$000 a 39$000
Bom	34$000 a 36$000
Regular	32$000 a 33$000
Rajado do norte	— 34$000
Sanga	25$000 a 26$000

Assucar

	Por kilo
Branco, crystal	$430 a $500
Idem, 3ª sorte	Nominal
Mascavo	$260 a $320
Mascavinho	$330 a $380
2º jacto	$400 a $420

Algodão

	Por 10 kilos
Sertões	28$000 a 29$000
Paulista	Nominal
Primeiras sortes	27$000 a 27$500
Mediano	23$000 a 23$500

Alcool

	480 litros
De 40 grãos	170$000 a 180$000
De 38 grãos	140$000 a 150$000
De 36 grãos	110$000 a 120$000

Aguardente

	480 litros
De Paraty	150$000 a 160$000
De Angra	130$000 a 140$000
De Campos	110$000 a 120$000

Aves

Frangos:		
Pequeno	—	1$500
Regular	—	1$800
Grande	—	2$000

Azeite

Sol, lata de litro	6$500 a 6$800
Guarany, lata de litro	5$500 a 6$000
Guarany, lata de 12 litros	68$000 a 72$000
Plaguiol, lata de litro	8$200 a 8$500
Plaguiol, lata de 10 litros	85$000 a 90$000
Plaguiol, garrafa de litro (caixa)	— 120$000
Plaguiol, garrafa de 1|2 litro (caixa)	— 60$000

Bacalhão

Diversas marcas (caixa)	130$000 a 150$000
Idem (meia caixa)	70$000 a 75$000
Americano (Halifax), tina	Não ha
Pexelim (tina)	125$000 a 130$000

Banha

De Porto Alegre	Por kilo
Lata de 20 kilos	1$800 a 1$900
Lata de 2 kilos	1$880 a 1$950
Lata de 1 kilo	1$900 a 2$000
Laguna (lata de 20 kilos)	1$700 a 1$900
Itajahy (lata de 2 kilos)	1$930 a 2$000
Lata de 10 kilos	1$950 a 2$000
Lata de 20 kilos	1$600 a 1$950
Mineira e Paulista (lata de 20 kilos)	1$650 a 1$900
Lata de 2 kilos	1$750 a 1$850

Batatas

	Por kilo
Rio Grande	— $380
Mineira	$300 a $440
Paulista	$300 a $440

Breu

	280 libras
Claro	65$000 a 67$000
Escuro	Nominal

Café

		Arroba
Typo 3	—	21$900
Typo 4	—	21$300
Typo 5	—	20$700
Typo 6	—	20$100
Typo 7	—	19$600
Typo 8	—	19$000
Typo 9	—	18$200

Cangica

Por 60 kilos 32$000 a 34$000

Cebolas

Por kilo $450 a $500

Cimento

	Barrica
Dova	35$000 a 42$000
Atlas	35$000 a 42$000
Excelsior	— 26$000

Fumo

Em corda	Por kilo
Especial	2$500 a 3$000
Bom	1$200 a 1$500
Baixo	$700 a $900
Do Rio Grande	Por 15 kilos
Amarello, de 1ª	24$000 a 25$000
Dito de 2ª	22$000 a 23$000
Dito commum	17$000 a 18$000
Bom	15$000 a 16$000
Da Bahia	Por 15 kilos
Especial	40$000 a 45$000
Superior	36$000 a 38$000

Farinha de mandioca

De Porto Alegre	45 kilos
Peneirada	10$500 a 11$000
Grossa	11$000 a 11$500
Especial	14$500 a 15$500
Fina	13$500 a 14$000
Entrefina	10$000 a 12$500
De Laguna:	
Peneirada	12$000 a 12$200
Grossa	11$000 a 11$200

Farinha de trigo

1ª qualidade	33$500 a 33$700
2ª qualidade	32$000 a 32$200
3ª qualidade	31$000 a 31$200

Feijão

	Por 60 kilos
Especial	29$000 a 30$000
Idem regular	24$000 a 26$000
Fradinho	37$000 a 38$000
Mulatinho especial	38$000 a 40$000
Amendoim	Não ha
De côres, de Porto Alegre	Não ha
Manteiga	37$000 a 38$000
Enxofre 66 kilos	38$000 a 40$000
Branco	36$000 a 40$000

Fubá de milho

	50 kilos
Mimoso	20$000 a 21$600
Fino	16$500 a 17$000
Especial	14$500 a 15$000
Commum	13$000 a 14$000

Farello de trigo

	35 kilos
Nacional	5$000 a 5$500

Fubá de arroz

	50 kilos
Nacional	33$000 a 34$000

Gallinhas

Regular	2$500 a 3$500
Especial	3$000 a 3$800

Ovos

Duzia 1$800 a 2$000

Kerozene

	Por caixa	
Americano	—	—

Milho

	Por 62 kilos
Amarello	14$000 a 14$500
Branco	14$000 a 15$000
Mesclado	11$000 a 11$500

Manteiga

Mineira, especial	4$000 a 4$200
Dita, superior	3$500 a 3$800
Dita regular	3$000 a 3$200

Mamona

		Por kilo
Em caroço	—	$450

Oleo

De mamona	—	1$600
De algodão	—	1$300
De coco	—	2$000

Polvilho

De Minas, Rio e S. Paulo	$550 a $700
De Porto Alegre	$460 a $500
De S. Catharina	$380 a $400

Presunto

	Por kilo
Nacional (S. Paulo)	5$500 a 6$000
Estrangeiro	9$000 a 9$500

Phosphoros

	Lata
Olho	68$000 a 70$000
Brilhante	63$000 a 70$000
Rio Branco	68$000 a 70$000
Outras marcas	72$000 a 76$000

Pinho

		Por pé
Americano	—	$800
De Riga		Nominal
Spruce	—	2$000
Sueco branco	—	—
Sueco vermelho		Não ha
De resina, por duzia	—	300$000
Do Paraná, fl.	—	1$000
Dito de 2ª	—	$900
Dito de 3ª	—	$800

Queijos

De Minas (por queijo)	1$500 a 4$500
Palmyra (caixa)	96$000 a 110$000

Sal

De C. Frio, grosso	6$000 a 7$000
Do norte, grosso	9$000 a 9$500
Idem, moido	Nominal
Estrangeiro	Nominal

Toucinho

	Kilo
Commum	1$200 a 1$300
De fumeiro	2$000 a 2$200

Tapioca

Diversas procedencias $500 a $750

Vermouth

Italiano	75$000 a 80$000
Portuguez	50$000 a 55$000
Francez	75$000 a 80$000

Xarque

Do Rio da Prata:	Por kilo
Patos e mantas	1$500 a 1$900
Mantas	[illegible]
Rio Grande do Sul.	— —
Patos e mantas	1$500 a 1$800
Mantas	Não ha
De Minas:	
Patos e mantas	Não ha
De Matto Grosso:	
Patos e mantas	1$000 a 1$830

Vinagre

	Pipa
Branco	700$000 a 750$000
Tinto	700$000 a 750$000

EXPEDIENTE DA ALFANDEGA

Esta repartição arrecadou hontem a importancia de 172:170$666 de renda, sendo 82:244$716 em ouro e 89:925$950 em papel.

De 1 a 9 do corrente foram arrecadados 1.268:130$797.

Em egual periodo do anno passado, foram arrecadados 2.332:006$121, sendo a differença para menos, no corrente anno, de 963:875$324.

— Por portarias de hontem, o inspector determinou que o 4º escripturario Duval de Vasconcellos Pessoa passasse a servir no armazem de encommendas postaes, e que o 3º Tancredo Leal, voltasse áquella dependencia, afim de regularizar e pôr em dia o serviço de que estava encarregado, durante o mez passado.

— Movimento do Cáes do Porto. Embarcações atracadas aos armazens em 9 do corrente: "Coronel", arm. 1; vapor inglez "Socrates", arm. 2; chatas diversas com carga do "Troubador", arm. 4; vapor norueguez "Tatjana", arm. 4; vapor nacional "Santarém", arm. 5; vapor sueco "Kronp. Margareta", arm. 6; chatas diversas com carga do "Tirpitz", arm. 7; vapor nacional "Alegrette", arm. 8; chatas diversas com carga do "Angelo Toso" e vapor nacional "Anna", arm. 9; vapor nacional "Commandatuba" e chatas diversas com carga do "Ruy Barbosa", arm. 10; vapor nacional "Iguassú", arm. 11; hiate nacional "Pharoux", pat. 11; e vapor americano "Babette", pat. 13.

MARITIMAS

VAPORES ESPERADOS

Noruega, "Rio de Janeiro"	10
Rio da Prata, "Demerara"	10
Genova, "Duca d'Aosta"	10
Portos do sul, "Bahia"	10
Bordeaux e escs., "Aurigny"	10
Portos do norte, "Rio de Janeiro"	11
Bordeaux e escs., "Massilia"	11
Portos do norte, "Ceará"	11
Nova Orléans, "Lafcomo"	11
Rio da Prata, "Niederwald"	11
Bremen e escs., "Hamelin"	12
Rio da Prata, "Principe di Udine"	12
Portos do sul, "Natal"	12
Portos do sul, "Rio Amazonas"	12
Liverpool e escs., "Almanzora"	13
Amsterdam e escs., "Zeelandia"	13
Rio da Prata, "Principessa Mafalda"	13
Noruega, "Rio de Janeiro"	15
Londres e escs., "Highland Laddie"	15
Rio da Prata, "Arlanza"	15
Nova York, "Pan-America"	16
Portos do norte, "Victoria"	16
Rio da Prata, "Chicago-Maru"	18
Portos do sul, "Sirio"	18
Rio Grande do Sul, "Denis"	20
Rio da Prata, "Mendoza"	20
Hamburgo, "Alfenas"	22
Trieste e escs., "Francesca"	23
Rio da Prata, "Vandyck"	23
Rio da Prata, "Napoli"	23

VAPORES A SAIR

Manáos e escs., "Tabatinga"	10
Liverpool e escs., "Demerara"	10
Pará e escs., "Guarupy"	10
Pernambuco e escs., "Commandatuba"	10
Rio da Prata e escalas, "Duca d'Aosta"	10
Rio da Prata e escs., "Aurigny"	10
Rio da Prata e escs., "Massilia"	11
Macáo e escs., "Itagiba"	11
Galveston e escs., "Cabedello"	12
Santos, "Rio de Janeiro"	12
Porto Alegre e escs., "Itaberá"	12
Porto Alegre e escs., "Cubatão"	12
Barcelona e Genova, "Principe di Udine"	12
Aracajú e escs., "Itapacy"	13
Rio da Prata e escs., "Zeelandia"	13
Rio da Prata e escs., "Almanzora"	13
Rio da Prata e escs., "Principessa Mafalda"	13
Laguna e escs., "Lucania"	14
Southampton e escs., "Arlanza"	15
Pará e escs., "Bahia"	15
Rio da Prata e escs., "Highland Laddie"	15
Portos do sul, "Benevente"	15
Ponta d'Areia e escs., "Sumaré"	15
Santos e Rio Grande, "Ceará"	16
Rio da Prata, "Pan-America"	16
Ceará e escs., "Rio Amazonas"	16
Rio da Prata, "Teutonia"	16
Barbados e escalas, "Santarém"	18
Pelotas e escs., "Itaipava"	18
Kobe e escs., "Chicago-Maru"	18
Rio da Prata e escs., "Darro"	18
Amarração e escs., "Borborema"	20
Genova e escs., "Benevente"	20
Porto Alegre e escs., "Victoria"	20
Portos do norte, "Rio de Janeiro"	20
Genova e escs., "Mendoza"	20
Montevidéo e escs., "Sirio"	22
Hamburgo e escs., "Cap Polonio"	22

VENDE-SE
Um palacete situado na Tijuca, recentemente construido, com todas as accommodações para familia; boas installações de agua, gaz, esgoto e electricidade. Situado em centro de jardim, tendo o terreno 15 x 60. Trata-se com o sr. Coelho, á Avenida Rio Branco n. 9, 2º andar, sala 213, das 10 ás 4 horas da tarde. (M 25837)

Fossas Sanitarias
Approvadas pelas Autoridades Sanitarias, vende-se a 100$000. — Praia do Cajú 68. Telephone Villa 199. (M 25124)

CAIXAS D'AGUA
De cimento armado, vendem-se de 1000 litros a 150$000; de 600, a 80$. Praia do Cajú 68. Tel. Villa 199. (M 25124)

Mme. VIEITAS
Cartomante estrangeira, trabalha com perfeição na sciencia do occultismo. Diz o passado, o presente e prediz o futuro, desvenda qualquer mysterio na vida; concerta qualquer difficuldade em negocios, faz reinar a paz no lar das familias, une os desunidos. [illegible] Consultas todos os dias das 11 horas da manhã ás 4 da tarde [illegible] Rua Visconde do Rio Branco n. 389. Perto das barcas, Nictheroy. Tel. 1361. (M 25071)

GRAVIDEZ
Evita-se, com segurança e facilmente. Informa-se com o dr. Theophilo Wolff, [illegible] n. 412, Rio. Junte sello de 200 réis. (M 23898)

Porcos "Casco de burro"
Vendem-se um casal puro sangue, diversas porcas enxertadas, leitões e leitoas desta superior raça. Os porcos "CASCO DE BURRO" são superiores a todas as outras raças devido a que difficilmente contraem molestias. São mansos, faceis de engordar e attingem o peso de 15 a 20 arrobas. Para preços e informações á rua Francisco Eugenio n. 191 ou pelo Correio, á caixa postal 611. (M 27031)

CASA MOBILADA
Aluga-se uma esplendida casa mobilada, a cinco minutos do Largo dos Leões, em terreno alto, linda vista, salão de visitas e de jantar, escriptorio, sala de costura, quatro quartos, dois banheiros e mais dependencias. — Para tratar na rua Treze de Maio n. 13 — Telephone: Central, 2748. (M 27080)

CASA
Familia de tratamento deseja alugar uma com 4 dormitorios, em bom bairro, com garage e demais dependencias. Aluguel de 600$ a 650$. Cartas para Sr. Kenworthy, R. Salvador Corrêa 48, Leme. (M 27208)

FORMIGAS
Acabam-se facilmente usando-se o FORMICIDA STRUVE, em latas de 1$500 e 7$000. Na rua do Ouvidor n. 77, Hortulania, e rua Primeiro de Março n. 15, Agostinho Pereira & Irmão. (M 27074)

SELLOS
Vendem-se tres albuns com 3.000 sellos differentes. Rua Theophilo Ottoni n. 97. (M 25749)

BONUS DA INDEPENDENCIA
Vendem-se a 20$000 na Locação Central, no saguão do Jornal do Brasil. (M 27090)

Grande escriptorio no centro commercial
A' rua Visconde de Inhauma proximo ao Arsenal de Marinha; Entrada pela rua Primeiro de Março n. 133, esplendido e vasto segundo andar servido por elevador. Trata-se na Visconde de Inhauma n. 36, sobrado. (M 27379)

CASA
100$000. Gratifica-se com essa quantia a quem arranjar uma casa com duas salas, tres quartos, etc., proximo ao Estacio, Rio Comprido ou Tijuca, até 300$000. — Cartas com o sr. Edmundo — Haddock Lobo n. 15. (M 27251)

Curso de preparatorios e commercial dos professores
Sylvio Jullo, dr. Ventura Amaral, e dr. Nilo Pinheiro. Das 14 ás 18 horas. Rua S. Pedro n. 160, 1º andar. PREÇOS MODICOS. (M 27228)

FAZENDAS
Vendem-se; uma no municipio de Barra Mansa, [illegible] Informações com o sr. José Gama, á rua Gonçalves Dias n. 76. (M [illegible])

Cofres desde 1$666 réis
Por dia e dahi para cima, temos de todos os tamanhos, sem augmento de preço, a não ser os juros do dinheiro. Actualmente só fazemos negocios directos, por estarem os preços reduzidos, por isso não damos commissão. Rua Theophilo Ottoni n. 148, Rio. EMPRESA UNIVERSAL DE COFRES. (M 26400)

Saibam Todos!!!..
Que as MARIOLAS-GOIABA, os DOCES da marca Estrella e as POLPAS DE TAMARINDO da Fabrica a Vapor Estrella do Oriente de Nictheroy!... São os melhores!?... Encontram-se em toda parte!... Deposito geral da fabrica, á rua dos Andradas n. 36, 1º andar—Rio. (M 16442)

PERFUMARIAS
Paga-se bem augmento de 30 por cento. [illegible] (M 26638)

PREDIO
Vende-se linda vivenda de solida construcção, na rua Joaquim Nabuco n. 95 — Ipanema. Trata-se na rua do Rosario n. 63, sobrado, com Jorge & Irmão. (M 26733)

Moça empregada
Em casa pequena e socegada de um casal sem filhos, centro da cidade, [illegible] (M 27443)

COPACABANA
CASA MOBILADA
Aluga-se excellente casa com terreno para garage, luxuosamente mobilada [illegible] Telephone Ipanema n. 332. (M 27413)

ESCRIPTORIO
Aluga-se na rua Sete de Setembro n. 85, 2º andar, junto ao Club de Engenharia. (M 27025)

Armazem no centro
Aluga-se um, á rua Mexico n. 100, perto do theatro Phenix. [illegible] (M 27428)

ONDULADOR
Ondulações "Marcel", só a domicilio; chamados pelo telephone [illegible] (M 26794)

Excellente predio
Aluga-se ou vende-se o da rua Vinte de Novembro n. 432, em Ipanema, tem optimas accommodações para familia de tratamento e boa garage; a construcção é moderna. Trata-se á rua Barata Ribeiro n. 263. Telephone Ipanema n. 1074 ou M. Abrantes 178. (M 27427)

Cachorros policiaes
Vende-se um casal belga preto e cachorros allemães com seis mezes, pura raça. Avenida Pedro Ivo n. 119. São Christovão. (M 27329)

Salão de engraxate
Magnificamente montado com seis cadeiras, [illegible] Trata-se á rua da Assembléa n. 105. (M 27320)

Casa em Petropolis
Precisa-se alugar uma para um casal pequeno, com jardim e quintal, [illegible] (M 27314)

CIRCO FLORIANO
ANIMAES DE CAMPINAS
Convida-se o sr. José Floriano Peixoto a mandar retirar, no prazo de trinta dias, os dois cavallos que se acham em poder de Salvador Lombardi, na cidade de Campinas, desde maio de 1921, pagando as despezas feitas com o trato dos mesmos; findo esse prazo, [illegible] pagamento de taes despezas. (M 27397)

Mobliertes Zimmer
mit oder ohne Pension, bei ruhiger Familie, zu vermieten, [illegible] Rua dr. Carlos de Carvalho n. 28, terreo. (M 27350)

TERRENOS A' PRESTAÇÕES
Pessoa com bastante pratica, habilitada, [illegible] (M 27101)

ARMAZEM DE SECCOS E MOLHADOS
Traspassa-se um, fazendo excellente negocio, [illegible] Tratar á rua da Carioca n. 40, 2º andar, com o Dr. Mattos. (M 26.676)

AUTOMOVEL PARTICULAR
Vende-se um quasi novo, perfeito funccionamento, [illegible] (M 26719)

SANTA THEREZA
Traspassa-se uma boa casa na rua do Aqueducto, [illegible] (M 27402)

Legitimo loulou
Vende-se um Loulou legitimo, [illegible] Ver e tratar á rua Barroso n. 221 A, Copacabana. (M 26739)

COSTUREIRAS
Precisa-se de officiaes costureiras de ceroulas para coser fora. Paga-se bem. Rua da Quitanda 199, 3º andar. (M 27334)

SANTA THEREZA
Bella vivenda, lindamente situada, [illegible] (M 27332)

ROTATIVA
Vende-se uma do formato da "Gazeta", para 4 ou 8 paginas, tem officina completa de sterentypia e está funccionando na rua d. Manoel n. 30. Preço de occasião. (M 27134)

ALUGA-SE
[illegible]

MACHINA DE IMPRESSÃO
[illegible]

Forno para vidro
[illegible]

TYPOGRAPHIA A' VENDA
[illegible]

TERRENOS A 80$
[illegible]

PETROPOLIS
Precisa-se de boa casa em arrendamento de um a dois annos, a começar de abril, para familia de tratamento. Cartas com todas as informações para O. S. Banco de Petropolis. Petropolis. (M 27135)

MOAGEM
Compram-se residuos e cascas de milho, arroz, trigo, polvilho, etc. Preço com amostras para a rua General Camara n. 87. (M 27174)

Essex e Pic-Pic
Vendem-se, sendo o Essex particular e o Pic-Pic de praça, ambos licenciados em bom estado. Trata-se no cinema Guanabara, das 7 horas da noite em deante, com o gerente. Praia de Botafogo n. 306. (M 27106)

Quaesquer injecções
Interno de hospital, com longa pratica, vae a domicilio fazer por preço minimo. Tel. C. 926, das 3 ás 4 ½. (M 27945)

VENDE-SE
Uma boa mobilia de sala de jantar. Rua Soares Cabral 63, Laranjeiras. (M 27039)

PHARMACIA
Vende-se no centro, em boas condições e com optimo contrato. Informa-se na drogaria Leal, rua S. Pedro 156. (M 26579)

"Pensão Danubio"
Alugam-se boas salas e quartos com pensão, para casaes e cavalheiros distinctos, perto dos banhos de mar do Flamengo. Corrêa Dutra n. 9. (M 26560)

Torno mecanico
Vende-se um torno pequeno e um motor electrico 3 H. P. do fabricante "General Electric", e diversas ferramentas em boas condições por preço razoavel. Para ver e tratar na rua João Caetano n. 197. (M 26588)

HOTEL PENSÃO MAUA'
Dispondo de espaçosas salas de frente, bem mobiladas, quartos para cavalheiros. Avenida Gomes Freire 7. (M 27054)

PRECISA-SE EMPREGADA
Para todo o serviço de um casal que seja de meia edade e sem compromissos, dormindo no aluguel. Rua General Polydoro n. 169. Paga-se o bond. Botafogo. (M 27089)

TERRENO
Vendem-se dois bons lotes juntos ou separados, na rua Maria Amalia, proximo á rua Uruguay. Trata-se na joalheria A TURMALINA, travessa de São Francisco n. 6. (M 26543)

TERRENO
Vende-se um bom lote na rua Derby Club, frente para o prado. Trata-se na joalheria A TURMALINA, travessa de S. Francisco n. 6. (M 26543)

PIANO
Vende-se um Rud Ibach, só a particular. Rua Voluntarios da Patria n. 178. Telephone Sul 1189. (M 26535)

CHARUTEIROS
Precisa-se de charuteiros de forma. Trata-se na rua Marechal Floriano n. 124. Companhia Nacional de Tabacos. (M 27248)

APRENDIZES
Precisa-se de aprendizes de ambos os sexos. Trata-se na rua do Riachuelo n. 130. Companhia Nacional de Tabacos. (M 27248)

CASA
Compra-se uma nas Laranjeiras em rua perto do bond, que tenha tres ou quatro quartos, com algum quintal, preço até 50 contos. Cartas com detalhes para A. Souza, Hotel Max Mayer — Petropolis. (M 27067)

COPEIRA
Precisa-se de uma habil copeira á rua Dois de Dezembro 135. Cattete. (M 27069)

Tratamento da ozena
Dr. Sebastião Cesar da Silva applica as vaccinas de Hofer, de Vienna. Nariz, garganta e ouvidos. — Rua do Ouvidor n. 189. Das 2 ás 5 horas. (M 27065)

Prensa rotativa
[illegible] (M 27465)

Um bate-estaca
[illegible] (M 27466)

SALA
[illegible] (M 27468)

SALA
[illegible] (M 26776)

TIJUCA
[illegible] (M 26175)

CASA
[illegible] (M 26.272)

Automovel-Praça
[illegible] (M 26310)

SALA E QUARTO
Aluga-se em casa de familia, uma sala e um quarto de frente. Rua Amapá n. 7, no fim da rua Senador Furtado. — (M 26152)

ENCERADOR
Calafetação e enceramentos em assoalhos. Antenor Corrêa. Telephone Norte 5830. Av. Passos 88, loja. (M 26486)

RUA SETE DE SETEMBRO
Aluga-se um predio nesta rua cujo contrato está prestes a terminar. Informações com o dr. Carvalho na rua da Quitanda n. 51, 1º andar, sala 4. Das 3 ás 6 horas. (M 26472)

30$000
Sois financeiro?... Quereis centuplicar esta quantia?... Comprae 10000 corôas austriacas papel moeda porque isto acontecerá depois da conferencia da Europa. 27, rua da Saude, 27. (M 26437)

Cofres baratissimos
De 100$000 para cima, temos alguns de segunda mão a preços de occasião. Rua Theophilo Ottoni n. 148, Rio. (M 26399)

PHARMACEUTICO CHIMICO
Deseja collocação, de preferencia em laboratorio industrial, de hypodermia ou de analyses clinicas. Cartas a A. Cousin. Rua Torres Homem 265. (M 27386)

COPACABANA
Aluga-se por dois mezes esplendida casa mobilada. Ver e tratar á rua Ipanema n. 66. (M 26.695)

PENSÃO
Familiar, acceitam-se senhores e casaes; a pensão é installada em dois magnificos predios novos, com excellentes quartos muito bem arejados e mobilados. A comida é de primeira ordem. Telephone e todo o conforto. — Rua do Riachuelo ns. 218 e 220. (M 26.656)

Bilhetes da Grande Loteria da Cruz Vermelha Brasileira
A' venda na rua do Rosario n. 96. Casa de loterias Angelo Silva. (M 27349)

BRIM LINHO BRANCO
Inglez, de 30$ por 15$ o metro. Só no turco Simão. Rua S. Pedro n. 91. Casa de electricidade. (M 27414)

BRIM LINHO PARDO
Inglez, só no turco Simão, a 9$500 o metro. Rua S. Pedro n. 91. (M 27414)

Ventilador gyratorio
Vende-se um perfeito, tratar na rua Sete de Setembro 190, 2º andar. (M 27461)

VITROLA
Vende-se uma perfeita, na rua Sete de Setembro n. 190, 2º andar. (M 27461)

Trilhos 20 kilos. Desvios 7 kilos. Rodeio, 0,50
Desvios 7 kilos, rodeiro 0,50, vende-se á rua Constituição n. 71, terreo. (M 26.221)

REGISTRADORA
Nacional, vende-se uma quasi nova, na fabrica de bolsas. Rua Uruguayana n. 138. (M 25987)

CASA
Aluga-se a da rua Francisco Muratori n. 54, com seis commodos e mais commodidades. Ver e tratar das 4 ás 6 horas da tarde. (M 26764)

BOTEQUIM
Vende-se um e tendinha, ponto de futuro, á rua Archias Cordeiro 176. Meyer. (M 26754)

Industria ou commercio
Aluga-se em Paracamby o grande estabelecimento onde funccionou açougue, fabricas de banha e sabão e xarqueada tambem se prestando a outros fins. Para ver com Antonio Barbeiro. (M 27302)

PILULAS
VIRTUOSAS
Curam em poucos dias a molestia do estomago, figado ou intestinos. Estas pilulas além de tonicas são indicadas nas dyspepsias, prisões de ventre, molestias do figado, bexiga, rins, nauseas, flatulencias, mão estar, etc. São um poderoso digestivo e regularizador das secreções gastro-intestinaes.
A' venda em todas as pharmacias. Vidro, 2$000. Depositarios: Bragança Cid & C., rua Buenos Aires n. 172, Rio de Janeiro. (4894)

COQUELUCHE
O unico remedio para a sua cura é a COQUELUCHINA. Em todas as drogarias. (12988)

"GERMANIA"
E' o amigo inseparavel da dona de casa. Tinge, sem manchar, lã, seda, algodão, etc.
CUSTA 1$500
e vende-se nos armarinhos, perfumarias, etc. (18048)

Motores electricos
Motores, transformadores e dynamos á rua dos Andradas 115; C. Cunha. (10379)

C.H. — MEDIUNS INVISIVEIS
Para obter Diagnosticos de Qualquer Molestia, é só dirigir-se á Caixa do Correio numero 1352 (Rio de Janeiro), do Centro Humanitario acima, mandando o Nome, Edade, Profissão, Residencia, e um Sello de 200 reis para a resposta. (4863)

Cofres "Minerva"
Construcção da mais moderna technica. Vasta exposição (tambem de cofres estrangeiros), á rua da Quitanda ns. 136 e 138. (7724)

INERTOL
(Marca Registrada)
Tinta indispensavel nas obras de ferro e alvenaria
M. Hilpert & Cia.
Rua ALFANDEGA, 99
CAIXA 2026
(9636)

TERNOS ROTOS
Sirzem-se e tecem-se toda a classe de ternos rotos ou queimados, deixando-os como novos. Trabalho esmerado a preços modicos. Rua de S. José 5, sobrado. Telephone Central 1317. (17.797)

"URIC"
EM TABLETTES
Pharmaceutico Theophilo de Andrade. Medicamento homœopatha que dissolve e expelle o acido urico, empregado nas dores dos rins, arthritismo, calculos, areas, bilis, arterio-sclerose, obesidade, gotta, eczemas e todas as perturbações do apparelho urinario. Não tem dieta. Drogarias Baptista, Huber, Pacheco, Granado & C. Preço, 2$500. (6731)

Cofres "Fichet"
De todos os modelos e dimensões. — G. A. Santos & Comp. — Rua Buenos Aires n. 93 — Rio. (7388)

Impotencia
Neurasthenia, Insomnia, Espermathorréa. — Cura certa, radical e rapida, no gabinete Electrotherapico do:
DR. NEVES DA SILVA
LARGO DA CARIOCA, 10.
De 1 ás 6. (4964)

CASA VASIA
Aluga-se ou vende-se; tem cinco quartos, duas salas, grande chacara, á travessa Navarro n. 124. Trata-se com Leopoldo, rua do Rosario 69. (18024)

Photographia Stereoscopica
Verascopios ultimo modelo e todos accessorios para a stereoscopia, vistas nacionaes e estrangeiras em diapositivos sobre vidro. G. A. Santos & Cia. Rua Buenos Aires n. 93 — Rio. (7389)

Esperimentem!
Française de alta honorabilidade, chegada da Europa, tendo longa pratica, executa em sua residencia todos os trabalhos á mão, sendo em bordados e pinturas lavaveis. Especialidade em vestidos, enxovaes, ornamentos em geral, para o interior de casa, tambem para egrejas. Preços sem rival ao alcance de todos. Leva as amostras a domicilio. — RUA DA ALFANDEGA, 206, 1º andar. Tel. N. 2024. (M 25962)

Quarto no Flamengo
Junto á praia do Flamengo, em casa de familia de todo o respeito e tratamento aluga-se um quarto grande e arejado, a casal, por 530$000 mensaes incluindo pensão. Sem moveis 500$000. Exigem-se referencias. Cartas nesta redacção a X. Z. (M 27072)

Lança-Perfume
Compram-se saldos de lança perfume e confetti. Propostas a A. Leite. — Rua Engenho de Dentro ns. 4 e 6. (M 25421)

206 - Rua da Alfandega
Concertam-se ferros de engommar electricos, de todas as marcas e qualidades. Preço sem rival e com garantia, todos os reparos urgentes executam-se nas 24 horas. Vae-se buscar e entrega-se a domicilio. (1º andar). Telephone Norte 2024. (M 25961)

M. B. DA HUMANIDADE
CAIXA POSTAL 52 — NICTHEROY, ESTADO DO RIO
Aos que soffrem, esta sociedade envia diagnosticos da molestia. Basta mandar o nome, edade e um enveloppe sellado com 200 réis, com subscripto para a resposta, ao endereço acima. (M 25725)

OURO
Compra-se de 3$300 a 5$000. Prata, platina, etc. Rua Uruguayana 222. (M 24032)

Dinheiro a juros
Por telephone B. M. 2439, até 10 horas da manhã, se informa quem faz emprestimos sob promissorias ou outras garantias. (M 22178)

GUARDA-LIVROS
Precisa-se de um habilitado para trabalhar effectivo, á Rua Theophilo Ottoni n. 85, armazem. (M 26732)

Banco do Brasil
Contador com bastante pratica bancaria encarrega-se de preparar candidatos para o proximo concurso do Banco do Brasil. Ensina exclusivamente pratico. Aulas diurnas e nocturnas. — Escrever para "CONCURSO", no escriptorio do "Correio da Manhã". (7729)

JOIAS
Ouro M. 4$700
Compra-se ouro, prata, platina, brilhantes e joias, paga-se bem; officina de concertos de joias e relogios. Especialidade em concertos de Bolsas.
RUA VASCO DA GAMA, 5 (M 27108)

Gabinete dentario de luxo
Vende-se um em Petropolis, com officina, sala de espera e casa para familia, com moveis modernos, gabinete e officina com todos os apparelhos modernos, electricos. Preço: 10:000$000. Trata-se com o dr. Agnello Cerqueira. Avenida Rio Branco n. 175, Rio. (M 27223)

ARMAZEM
Aluga-se um espaçoso na rua da Saude 39, esquina da praça Mauá. (M 26610)

VILLA BIARRITZ
Estylo Hotel. Completa e novamente transformada, com grande jardim. Alugam-se quartos sem pensão, inteiramente independentes, sómente a cavalheiros do commercio; á rua do Passeio n. 46. (M 26139)

BOMBEIROS
Precisam-se de bons officiaes de bombeiro; rua de S. José n. 38. (M 26436)

Casa para pensão
Aluga-se uma completamente mobilada e roupariá, com 19 quartos, no centro da cidade. Informações com o sr. Moura, Telephone Central 5115. Das 10 ás 12 horas. (M 26433)

Escola para chauffeurs
RIACHUELO 383. TEL. C. 5949. Está installada com machinismos e automoveis modernos, exclusivamente para os ensinos. (M 25361)

Formigas saúvas
Não se trata mais de experiencias. Só soffre da praga das formigas o lavrador atrazado. O formicida "WAR-GAS" é o mais efficaz, o mais pratico e o mais economico. Garantimos a extincção de qualquer formigueiro. Pedidos ao Syndicato Agencia War-Gas. — Rua S. Bento n. 1, sobrado. Rio de Janeiro. (M 27227)

SALA NA AVENIDA
Aluga-se uma, no 138, 1º, propria para consultorio medico, escriptorios. Trata-se no mesmo local. (M 24924)

JOIAS A PRASO
Vendem-se sem augmentar o preço. Tambem compram-se e paga-se bem. Compram-se dentaduras e cautellas do Monte Soccorro. Rua Chile n. 5, sobrado. Telephone Central 5360. (M 25399)

TIJOLOS G. G. P.
Proprios chaminés, bungalows e grandes edificações. Rua do Ouvidor 26, sobrado. Telephone Norte 4283. (M 27182)

Cofres contra fogo
O deixar para amanhã poderá ser tarde. A occasião faz o ladrão. Cofres ao alcance de todos, desde 1$666 réis por dia e dahi para cima, temos de todos os tamanhos, sem augmento de preço, a não ser os juros do dinheiro. Actualmente só fazemos negocios directos, por estarem os preços reduzidos, por isso não damos commissão. Rua Theophilo Ottoni n. 148, Rio. EMPRESA UNIVERSAL DE COFRES. (M 26400)

GUARDA-LIVROS
Pessoa conceituada no alto commercio prepara candidatos para os logares de guarda-livros das importantes casas commerciaes desta praça, e apresenta seus alumnos logo que os mesmos terminem o curso, que será feito em pouco tempo. Cartas para o "Jornal do Commercio" a R. 222. (7730)

CAMBIO E CONTABILIDADE PARA BANCOS
Ex-empregado de alta cathegoria de importantes Bancos desta praça, ensina moços e moças que desejam trabalhar nos bancos nacionaes ou estrangeiros desta praça, auxiliando os seus alumnos tanto na ligeira prova que os mesmos são obrigados a fazer; como na nomeação. Deixar cartas no escriptorio do "Correio da Manhã" para M. S. 120. (7728)

Terreno em Santa Thereza
Vendem-se sobre a rua do Aqueducto, esquina da rua Nova do Aqueducto, antes dos Dois Irmãos, um magnifico lote de terras, medindo 15 metros de frente por 50 de fundos, sem morro nem pedreira, dominando toda a bahia, com vista incomparavel, pelo modico preço de 15 contos de réis. Informações: Heinzelmann & Comp., rua Primeiro de Março n. 151, sobrado, das 9 ás 11 e das 14 ás 16 horas, nos dias uteis. (7754)

BARATA PAIGE
Vende-se de particular, preço de occasião. Ver e tratar á rua da Constituição n. 71, terreo. (M 26.221)

Loja no centro
Arrenda-se uma installada com boas vitrines, servindo para duas secções de artigos finos. Contrato longo. Magnifica occasião. Tratar na rua Sete de Setembro n. 135, loja. (M 26.444)

BOM NEGOCIO
Vende-se uma marca registrada de um artigo com boa acceitação na praça. Deixar cartas nesta redacção a L. C. (M 26517)

Pensão Flamengo
Aluga-se a casaes e cavalheiros — salas e quartos mobilados com pensão. Tratamento de primeira ordem. — Praia do Flamengo n. 10. (M 25976)

COPEIRO
Offerece-se chegado ha pouco, para casa de familia de tratamento; por favor telephone B. M. 4153. (M 26528)

ALUGA-SE
Um lindo quarto com ou sem mobilia, com pensão, a casal de tratamento em casa de familia de todo socego, em casa com todo o conforto, á rua São Luiz 56. Phone Villa 56. (M 26507)

Escola de Prendas Femininas
Senhoras e senhoritas. Fazeis grande economia e andareis sempre elegantes se aprenderdes a cortar e a fazer os vossos vestidos e chapéos. Travessa S. Francisco de Paula n. 6, 2º andar, em frente ao mercado de flores, ás terças, quintas e sabbados, das 13 ás 17 horas. (M 27052)

Salas, 1º andar
Na rua Uruguayana n. 91, alugam-se boas salas para escriptorios. — Trata-se na drogaria. (M 23930)

PENSÃO
Vende-se uma bem afreguezada com excellente mobilia e melhor retirada. Motivos: informações á Avenida Passos n. 57. (M 26187)

MACHINA DE COMPRIMIDOS
Vende-se uma quasi nova, á mão e electricidade. Ver e tratar á rua Vasco da Gama n. 26. (M 23889)

VENDE-SE
Uma mobilia de sala de visitas completamente nova, estylo Luiz XVI, composta de 11 peças, sendo um sofá, duas poltronas, quatro cadeiras, um consolo, duas columnas, uma mesa de centro. Rua Dois de Dezembro 115. (M 27460)

Casa para alugar
Aluga-se uma boa casa com dois pavimentos, duas salas, dois quartos, banheiro com esquentador, reservada e cozinha com fogão a gaz no pavimento superior; uma sala, dois quartos, banheiro de chuva, despensa e tanque; no pavimento inferior; luz electrica e campainhas electricas em ambos os pavimentos. Situada á rua Parahyba n. 7. Proximo á praça da Bandeira, com bondes de 100 réis. As chaves e informações á rua dr. Rego Lopes 13, quarta rua transversal da rua Conde de Bomfim, ou aluga-se com alguns moveis existentes na casa ou vende-se os mesmos por preço de occasião. A casa acha-se aberta das 12 horas ás 4 da tarde. (M 26696)

PHARMACIA
Vende-se por motivo de molestia uma bem sortida e fazendo bom negocio, tendo contrato predial. Cartas a Mello. (M 27572)

COPEIRO
Precisa-se de um para casa commercial. Ordenado 100$000. Rua Theophilo Ottoni n. 115. (M 27703)

Alvear Pensão
Linda chacara em centro de jardim, boa cozinha brasileira, quartos e salões ricamente mobilados. Rua do Riachuelo n. 136. (M 27571)

Codigo Bentley's
Vende-se um codigo Bentley's, em perfeito estado. Ver e tratar á rua Mariz e Barros 251, com sr. Joel. (M 27581)

Trilhos, 4 1/2, 6, 7, 10, 14, 18 ks.
Vendem-se novos e usados, qualquer quantidade. Rua Theophilo Ottoni 153, sala 5. (M 27583)

Talas de juncção
Para trilhos, vende-se qualquer quantidade e tamanho. Rua Theophilo Ottoni n. 153, sala 5. (M 27583)

GADO DE RAÇA
"SCHWYZ"
Fazenda de Santa Cecilia, estação de Volta Redonda, E. F. C. B. Estado do Rio. Criação e venda de reproductores. (M 27138)

SALA PAYSANDU'
Aluga-se uma de frente, mobilada ou não e com pensão, a um casal, em casa de familia de todo respeito. — Rua Paysandú n. 164. (M 27539)

Vestidos de seda
Muito bellos, chegados hontem de Paris, desde 80$000. Manda-se amostras. Escrever a Madame Germaine, no "Correio da Manhã". (M 27.686)

TIJOLOS
Vendem-se de primeira qualidade. — Industria Morro Agudo. Trata-se com Souza, á rua da Alfandega 59. (M 27679)

ESCAPHANDROS
Vendem-se ou alugam-se duas machinas de typo francez e duas inglezas, marca SEBBE GORMAM, á rua Buenos Aires n. 236, 1º andar. (M 27670)

Vivenda nas Laranjeiras
Traspassa-se uma excellente moradia com dois quartos, duas salas, quarto de empregado e mais dependencias, a quem ficar com a mobilia, de pouco uso e do valor de dez contos de réis; faz-se um abatimento razoavel. Trata-se com o sr. Almeida, no largo do Rosario n. 16, sobrado. Aluguel baratissimo. (M 27675)

CASA
Um senhor idoso e do commercio aluga a um casal sem filhos e de respeito, parte de sua residencia. Para ver e tratar no mesmo local das 9 ás 4 horas. Rua do Ouro 48, Pedregulho. (M 27674)

PREDIO NOVO
Aluga-se por contrato luxuosa casa ricamente mobilada ou traspassa-se o contrato a quem comprar os moveis; á rua Professor Gabizo n. 151. (M 27667)

LAROUSSE'
Nouveau dictionnaire illustré, 7 vols. encardernado, 150$000, 29, rua Uruguayana. Livraria Azevedo. (M 27665)

Aposentos para cavalheiro
Em logar distincto e discreto, deseja-se encontrar um aposento bem mobilado, etc., para repouso durante o dia. Pede-se a maior discrição. Carta nesta folha para M. M. K. (M 27661)

Casa mobilada em Copacabana
Aluga-se a familia de tratamento uma com seis quartos, quatro salas, etc., no melhor ponto do bairro. — Telephone Ipanema n. 1767. (M 27652)

SALA AMPLA
e arejada, com tres sacadas, lindamente mobilada, em logar socegado e saudavel, em casa de casal de todo o respeito, aluga-se uma a cavalheiro de tratamento e amigo do asseio. Rua Alice n. 76. — Laranjeiras. (M 27650)

ENCADERNAÇÃO
Precisam-se de meios officiaes de encadernador e costureiras. Papelaria Ypiranga, rua Sete de Setembro 177. (M 27647)

BOTAFOGO
Alugam-se grandes e bonitos quartos com cozinha de primeira ordem e perto dos banhos de mar. Para tratar com Mme. Monnerat, Telephone Sul 2777. (M 27626)

CASA MOBILADA
Aluga-se mobilada, com o necessario, á rua Zulmira, perto do Collegio Militar. Chaves, por favor, na mesma rua n. 112, casa 3. (M 27645)

AUTOMOVEL
Vende-se um por qualquer preço. Carrosserie double phaeton, quasi novo. Funcciona perfeitamente e com licença para este anno. O motivo é ter o proprietario de retirar-se para o estrangeiro em tratamento de saude. Para ver e tratar na garage Sul America, rua do Senado n. 222. (M 27639)

Chegados de Paris
Lindas toilettes das melhores casas parisienses, por 60$, 70$, 80$ e 90$. Mme. Zambelli, Avenida Rio Branco n. 137, 3º andar (elevador), sala 28. (7769)

FINANCEIROS!
Lembrae-vos que a Conferencia Economica de Genova é no mez de Abril proximo!... Quereis multiplicar vosso capital? Comprae Corôas Austriacas moeda-papel, um milhão por menos de 3:000$000. Vende-se na Rua da Saúde 27 (Praça Mauá). (M 26450)

Carteiras collegiaes
Ou qualquer movel collegial fabrica. Inf. Antiga casa Cavalier. Rua São José 83. (M 27219)

Inglez e Francez
pratico e commercial ensina-se mui rapidamente e bem na Escola "SWIFT", á rua S. José n. 1, 2º andar, em frente á egreja. (M 27600)

Machina de escrever
Vende-se uma inteiramente nova e moderna, preço de occasião. Rua São José n. 1, 2º andar, em frente á egreja. (M 27600)

Copias á machina
e traducções de francez, inglez e allemão, com perfeição e sigillo. Rua São José n. 1, 2º andar, em frente á egreja. (M 27600)

ACTOS FUNEBRES

D. Amy Lutz
✝ O viuvo e filhos de D. AMY LUTZ agradecem ás pessoas que acompanharam os restos mortaes de sua extremosa esposa e mãe e participam que será rezada amanhã, sabbado, 11 do corrente, no altar-mór da egreja de Nossa Senhora Mãe dos Homens (rua da Alfandega), ás 9 ½ horas, a missa de setimo dia. (M 27638)

Maria Augusta de Mello Almeida
✝ Seus filhos, noras, genros, netos e demais parentes agradecem penhorados a todos aquelles que por cartas, telegrammas e pessoalmente associaram-se á sua dor e acompanharam o enterro de sua mãe, sogra e avó MARIA AUGUSTA DE MELLO ALMEIDA, fallecida em 3 do corrente, os convidam de novo a assistirem á missa de setimo dia que será celebrada amanhã, sabbado, 11 do corrente, na egreja do Senhor Bom Jesus do Calvario e Via Sacra, ás 9 horas da manhã. Hypothecam antecipadamente seus agradecimentos. (M 27669)

Dr. Joaqui mCastello Branco
✝ Honorio Rabello, Virgilio Filgueiras, Anacleto Filgueiras, Marciliano Vieira, Aleixo Antunes, Joaquim José Ribeiro, Camillo Jorge, Henrique de Castro, Miguel Jorge e Djair Machado Gomes gratos á memoria do saudoso e humanitario clinico DR. JOAQUIM CASTELLO BRANCO, convidam os parentes e amigos para assistirem á missa de trigesimo dia que fazem celebrar na egreja de Nossa Senhora de Belem, estação de Simplicio, no proximo dia 13 do corrente, ás 9 horas. (M 27282)

Eurico de Oliveira Bastos
✝ Carlos de Oliveira Bastos e familia agradecem a todas as pessoas que se dignaram acompanhar os restos mortaes de seu inesquecivel irmão, pae, tio e cunhado EURICO DE OLIVEIRA BASTOS e convidam para assistir á missa de setimo dia que será rezada amanhã, sabbado, 11 do corrente, ás 9 horas, no altar-mór da egreja do Santissimo Sacramento, pelo que se confessam desde já agradecidos. (M 27519)

Eurico de Oliveira Bastos
AGRADECIMENTO
(EX-PORTEIRO DO ESTADO MAIOR)
✝ Carlos de Oliveira Bastos na impossibilidade de agradecer pessoalmente as homenagens prestadas, de estima e consideração ao seu inesquecivel irmão EURICO DE OLIVEIRA BASTOS, penhoradissimo agradece ao grande Estado Maior do Exercito e á portaria do Estado Maior e ao sr. capitão intendente Manoel Valladão, e ao sr. Cyro Duarte Monteiro, pelos valiosos serviços que prestaram nesta triste emergencia, valendo-se deste meio para a todos testemunhar o seu profundo agradecimento que será imperecivel. (M 27520)

Mercedes Armando Pereira
(SANTINHA)
✝ Antonio Fernandes Alves Pereira, filhos, genro, irmãos e mais parentes communicam o fallecimento de sua idolatrada esposa, mãe, sogra, irmã e parenta D. MERCEDES ARMANDO PEREIRA e convidam para o enterro que se effectuará hoje, 10 do corrente, ás 11 horas da manhã, saindo o feretro da rua Silveira Martins 22, para o cemiterio de S. João Baptista. (M 27696)

Mercedes Armando Pereira
(SANTINHA)
✝ Antonio Fernandes & Cia., penalizados com o fallecimento de D. MERCEDES ARMANDO PEREIRA, esposa do socio Antonio Fernandes Alves Pereira, convidam os seus amigos a acompanharem o enterro que se effectuará hoje, 10 do corrente, ás 11 horas da manhã, saindo da rua Silveira Martins n. 22, para o cemiterio de S. João Baptista. (M 27606)

Turibio Leandro Motta
(1º ANNIVERSARIO)
✝ Justiniana Motta, filhos, genros e netos convidam os seus parentes e amigos de seu sempre lembrado esposo, pae, sogro e avô TURIBIO LEANDRO MOTTA, para assistirem á missa que por sua alma mandam celebrar amanhã, sabbado, 11 do corrente, ás 9 ½ horas, na capella do Carmo, á rua Mariz e Barros n. 218. Por este acto de religião e caridade se confessam agradecidos. (M 26790)

Gabriella Nery Machado
✝ Justinianna Nery Machado e filhos convidam seus parentes e amigos para assistirem á missa de trigesimo dia que por alma de sua filha e irmã GABRIELLA NERY MACHADO mandam celebrar hoje, sexta-feira, 10 do corrente, ás 9 horas, na egreja do Carmo do largo da Lapa confessando-se desde já agradecidos. (M 27578)

Manoel Barbosa Madureira
(FISCAL DA GUARDA CIVIL)
✝ Brigida da Silva Madureira, João Barbosa Madureira e José Barbosa Madureira, esposa e irmãos agradecem penhorados ás pessoas que acompanharam os restos mortaes de seu esposo e irmão MANOEL BARBOSA MADUREIRA, e participam que a missa de setimo dia será rezada amanhã, sabbado, 11 do corrente, ás 8 ½ horas, na egreja de Nossa Senhora da Boa Morte. (M 27568)

Arlinda Alves Vieira Lima
✝ Arlindo de Oliveira Siqueira e sua senhora Eugenia da Cunha Siqueira e filhos agradecem a todas as pessoas que compartilharam de sua dor e que acompanharam até á ultima morada os restos mortaes de sua prezada comadre, tia e madrinha ARLINDA ALVES VIEIRA LIMA e convidam a todos os parentes e amigos para assistirem á missa que será celebrada amanhã, sabbado, 11 do corrente, ás 9 horas, na matriz de Nossa Senhora da Conceição do Engenho Novo, pelo que desde já ficam eternamente gratos. (M 27532)

Dr. Frederico Augusto Borges
✝ Commemorando o 1º anniversario do fallecimento de seu saudoso e querido chefe, sua familia faz celebrar missa amanhã, sabbado, 11 do corrente, ás 9 horas, na matriz da Gloria, largo do Machado. (M 27317)

Maria José Cunditt
✝ Leonor de Castro Ferreira, Alberto Ferreira e filhos, na impossibilidade de agradecerem, directamente, a todos os amigos e parentes que compareceram á missa por elles mandada celebrar em intenção á bonissima alma de sua querida afilhada e prima MARIASINHA, fazem por este meio, confessando-se sinceramente agradecidos. (M 27497)

D. Theodora G. Barbosa Ribeiro
✝ O capitão Antonio Ribeiro da Costa Martins, esposa e filhos convidam os seus parentes e pessoas de sua amizade para assistirem á missa que por alma de sua estimada D. THEODORA GONÇALVES BARBOZA RIBEIRO, esposa do [illegible] Joaquim Ferreira Ribeiro, fazem celebrar amanhã, sabbado, 11 do corrente, ás 7 ½ horas, no altar-mór da egreja do Santo Sepulchro, em Cascadura. Por este acto de religião se confessam agradecidos. (M [illegible])

Saulo Moreira
✝ Olga Moreira, filhos, irmãos, cunhados e demais parentes convidam as pessoas de sua amizade para assistir á missa de setimo dia que por alma de seu esposo, pae, irmão e cunhado SAULO MOREIRA, fazem celebrar no altar de Nossa Senhora da Conceição da egreja de S. Francisco de Paula, hoje, sexta-feira, 10 do corrente, ás 9 ½ horas, pelo que se confessam agradecidos. (M 26.640)

Barão de Casa Forte
✝ Baroneza de Casa Forte, Antonio Loyo d'Amorim, senhora e filhos; A. B. L. Castello Branco, senhora e filhos; Alberto Amorim e senhora; Alcino Amorim e Rubem Gomes de Amorim (ausente), convidam aos seus parentes e amigos para assistir as missas de setimo dia, que mandam celebrar por alma de seu querido esposo, pae, sogro e avô BARÃO DE CASA FORTE, hoje, sexta-feira, 10 do corrente, ás 9 horas, na Egreja de Nossa Senhora do Monte do Carmo (sita á rua 1º de Março). Agradecem penhorados. (M 27149)

Actriz Maria del Carmen Cesar de Lima
✝ O actor Cesar de Lima participa a todos os seus collegas e amigos o fallecimento de sua idolatrada esposa MARIA DEL CARMEN CESAR DE LIMA e convida a acompanharem o seu enterro, hoje, ás 4 horas da tarde, para o cemiterio de S. João Baptista, saindo da rua do Rezende 15, loja, pelo que se confessa grato. (M 268[illegible])

Carminda de Menezes França Soares
✝ Octavio França Soares e seus filhos, Rubem e Lucy; Anna de Menezes (ausente), José Ildefonso Alvares Cunha, sua senhora e filhas, viuva França Soares e filhos, Maria Moura Almeida e senhora; Francisco Paes Leme, senhora e filhos agradecem a todos que se dignaram acompanhar o enterro de sua esposa, mãe, filha, cunhada, irmã, tia e nora CARMINDA DE MENEZES FRANÇA SOARES e convidam os parentes e amigos para assistirem á missa de setimo dia que farão celebrar na egreja do Sacramento, ás 9 ½ horas, amanhã, sabbado, 11 do corrente, confessando-se reconhecidos desde já. (M 2[illegible])

Agradecimento
A familia de JOÃO CARLOS DE SOUZA E SILVA, na impossibilidade de agradecer directamente a todas as pessoas, associações e corporações que se fizeram representar por occasião do enterramento e officios religiosos, e as elevadas provas de amizade e consideração tributadas ao seu saudoso chefe, vem por este meio testemunhar-lhes seu eterno agradecimento. (M [illegible])

AO TINTUREIRO PARISIENSE
Casa de 1ª ordem — Lava chimicamente qualquer tecido, com especialidade as flanellas, palha de seda e vestidos finos de senhora. Limpa a secco, lava luvas de pellica, frisa, plissée e tinge com perfeição para luto em 24 horas.
RUA DA ASSEMBLÉA 74
Telephone Central 4306
Filial: Avenida Salvador de Sá 6
Telephone Central 1337 (6207)

XAROPE DE SÃO BRAZ
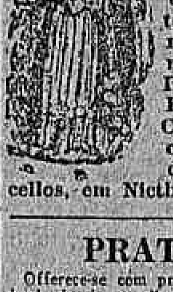
Cura tosse em 24 horas. Infallivel na asthma, COQUELUCHE e tuberculose: vidro 2$500. Em todas as pharmacias e drogarias. Depositos: Rua Marechal Floriano, 55; Carioca n. 25; casa Huber, e drogaria Barcellos, em Nictheroy.

PRATICO
Offerece-se com pratica de gerente e dando de si as melhores referencias. — Cartas para R. Leal. (M 26822)

Lenha de peroba
Em sobras de fabrica de moveis, vende-se, entregue a domicilio a 80$000 o caminhão. Praça da Egrejinha n. 48, S. Christovão. Telephone Villa 6288. (M 27348)

PHARMACIA
Vende-se, de accordo com o regulamento sanitario, centro da cidade, bem sortida, optimo negocio; motivo, retirada do proprietario para o interior. Trata-se na rua Buenos Aires n. 148. Pharmacia. (M 26812)

Pensão Paysandu'
Magnificos apartamentos para familias e quartos para cavalheiros de fino tratamento. Tem grande jardim e chacara, banhos quentes e frios, e perto dos banhos de mar. Cozinha impeccavel. Rua Senador Vergueiro n. 137. Telephone Beira Mar n. 1388. (M 26813)

REGISTRADORA
Vende-se uma em boas condições. Para ver e tratar á rua Marechal Deodoro n. 78 — Nictheroy. (M 27326)

2º ANDAR
Alugam-se duas boas salas de frente em casa de pequena familia, podendo fornecer pensão. Avenida Rio Branco 155, 2º andar. Telephone C. 3374. (M 26809)

PREDIOS — PETROPOLIS
Vendem-se por 45:000$000 dois bons predios, cada um com duas salas, dois quartos, etc., terreno de 17 x 60. Dão boa renda. Trata-se com J. Pinto, no largo da Carioca n. 6, sobrado. (M 27801)

Pedras de cozinha
Com pia, de ferro, 55$000; de cimento, 45$000; pia do freguez, 40$, 1 metro — Mesas de botequim com pés de ferro, 35$000; fossas sanitarias 130$000; em qualquer estação do ramal de Santa Cruz. Rua S. Pedro n. 27. (M 27844)

CACHORRA LULU'
Gratifica-se generosamente a quem levar ou der noticias de uma que fugiu da casa á rua Barão de Mesquita 481 e que dá pelo nome de "Milla". (M 26816)

"Elixir de Caroba Spirochetina"
Contra syphilis, rheumatismo arthritismo, gallicos, dôres nos ossos e nas juntas, corrimentos, feridas, doenças da pelle, manchas, morphéa, erupções, eczemas, coceiras, empigens; depura o sangue, fortifica e fortalece as pessoas fracas. Deposito: Casa Huber, rua Sete, 61; Drogaria Gesteira, rua Gonçalves Dias, 50; Campos Heitor & C., rua Uruguayana n. 35. (M 26449)

(92) FOLHETIM DO "CORREIO DA MANHÃ"

A NOVA AURORA

O FORÇADO 3213
- ou -
AVENTURAS DE CHERI-BIBI
CINE-ROMANCE de
Gaston Leroux

ao cumplice para fazer as imprudencias que hão de servir de instrucção ao processo, e um bello dia, quando já se tem na mão todos os fios da meada, vae-se *buscar o que falta*...

Sabendo isso, Nina redobrára de precauções. Sentia que era tempo de partir, sair da França, e se não fosse o medo de ser presa na fronteira, ha muito que se teria safado...

Finalmente, agora, ella estava certa de que a sua partida não faria suspeitas a ninguem...

O dia em que nós a encontramos agora em Paris era o primeiro dia do julgamento de d'Haumont, e ella fez espalhar entre seus amigos que teria de viajar para ir depôr num jury de provincia, visto que o advogado pedia o seu depoimento e ella não queria faltar. Por vinte ou vinte e quatro horas estaria ausente de Paris. Partiria de noite e chegaria na outra manhã.

Mas o que ella não dizia é que tinha tudo preparado para, onde pudesse, quando o trem abrandasse um pouco a marcha, se lançar para um automovel que a faria passar a fronteira antes que se tivessem apercebido da sua fuga.

A's cinco horas da tarde, Nina vinha do ensaio geral dado de manhã no Odeon, onde ella se mostrára para que todos fossem juizes da sua serenidade, nessas horas difficeis, quando os boatos mais terriveis da sua cumplicidade com Gorbio começavam a correr, e antes de entrar em casa fez parar seu carro.

Apregoavam-se nos boulevards os jornaes da tarde, e os vendedores passavam correndo, agitando as folhas onde em letras grandes se viam as *Ultimas noticias do julgamento d'Haumont! Incidentes da audiencia! O interrogatorio do accusado!*

Inclinou-se para fóra do auto, no intuito de comprar um jornal, mas, nesse momento, um outro automovel, que corria no mesmo sentido, devido á paragem subita do seu, mal teve tempo de se desviar e passou tão chegado ao della, que quasi lhe esmagou o braço que estendera ao homem dos jornaes. Deu um pequeno grito de susto, e espiou para o automovel atropelador e estremeceu. Reconheceu no passageiro delle o mesmo policial que prendera Gorbio.

E quando desceu do seu auto, á porta do hotel em que morava, ao canto da avenida do Bosque de Boulogne, Nina lançou um rapido olhar para um e outro lados. Nada! Ninguem suspeito! O auto do policial nem sequer se avistava! Tinha desapparecido!

Fôra um encontro casual, sem duvida! Em todo caso, isso acabou de a convencer de que a policia não a perdia de vista e que só esperava *ordens* para lhe deitar a mão!

Devia, pelos seus projectos, tomar o trem ás oito horas da manhã, no dia seguinte. Lamentou não poder partir essa noite mesmo. Isso, porém, devia servir-lhe de aviso... Sua salvação, tinha disso a certeza absoluta, estava apenas em poder ella mostrar todo o sangue frio até ao ultimo minuto e durante a execução de um programma... que a policia conhecia em todos os detalhes.

Pensou tambem que talvez a prendessem depois de haver deposto no julgamento de d'Haumont, e isso confortou-a, porque, se esperassem que ella apparecesse lá para a prenderem, teriam muito que esperar. Ella já estaria longe!

Espiou para a rua para os passeios, e estremeceu... Lá estavam dois agentes. Por fim, tratou-se de idiota. Dois agentes que passeiam numa rua não é coisa assim tão excepcional, nem era mesmo a primeira vez que ella os via na sua rua. Mas... acabou por se sentir com febre... Não póde jantar... Esperava que apparecesse Darcy, seu ultimo flirt, para a conduzir ao theatro, mas elle não veiu. Dar-se-ia o caso delle a abandonar, como tantos outros, que arranjavam agora pretextos para que não fossem vistos a falar com ella?

(Continúa)

VENDAS EM LEILÃO

Leilão de Penhores

Em 20 de Março de 1922
R. CERQUEIRA
54, Rua Luiz de Camões, 54
Roga-se aos srs. mutuarios reformarem suas cautelas até á vespera do leilão.
(M 27535)

Leilão de Penhores

EM 15 DE MARÇO
J. MENDES & C.
9 — BECCO DO ROSARIO — 9
das cautelas vencidas, podendo os srs. mutuarios reformal-as ou resgatal-as até á hora do leilão. (M 25639)

Leilão de Penhores

18 de Março de 1922
SIMON ETTINGER
55, Rua Luiz de Camões, 55
(M 27977)

Leilão de Penhores

EM 14 DE MARÇO DE 1922
LIMA & VIEIRA
BUENOS AIRES 206
Faz leilão de todos os penhores vencidos podendo os senhores mutuarios resgatar ou reformar as suas cautelas até á hora do leilão.
(M 25382)

Leilão de Penhores

EM 17 DE MARÇO DE 1922
A. Cahen & C.
RUA BARBARA DE ALVARENGA N. 22 — CASA FUNDADA EM 1876
Tendo de fazer leilão no dia 17 do corrente, ás 11 horas, de todos os penhores vencidos, previne aos senhores mutuarios, que podem resgatar ou reformar as suas cautelas até á referida hora.
Esta casa não tem filiaes.
VEUVE LOUIS LEIB & C.
(Successores)
(M 24902)

Leilão de Penhores

EM 11 de Março
M. GOMES & C.ª
13, TRAVESSA DO ROSARIO, 13
Das cautelas vencidas podendo os srs. mutuarios REFORMAR os resgatar as suas cautelas até á hora de principiar o leilão.
(7491)

V. Excia. deseja adquirir uma machina "SINGER" garantida em pagamento de 20$000 mensaes — ou a dinheiro com grandes descontos — tendo direito ao curso completo de lições de bordados, em qualquer loja da Companhia no Brasil?

Attende-se a chamados para qualquer parte desta Cidade, e tambem manda-se mechanico a domicilio.

Trata-se com os representantes da Companhia:
Rua Cattete, 251 — Phone: B. M. 871.
Rua Dr. Archias Cordeiro, 95 — Phone: Jardim, 172 — Meyer.
Rua Estacio de Sá, 55 — Phone: Villa, 813.
Rua do Ouvidor, 63 — Phone: Norte, 3075.
Rua da Conceição, 60 — Phone: Nic.: 548 — Nictheroy.
Rua Conde Bomfim, 260 — Phone: Villa, 2228 — Tijuca.
Rua Uruguayana, 57 — Phone: Norte, 1679.
Rua S. Luiz Gonzaga, 74 — Phone: Villa, 2378.
Boulevard 28 de Setembro, 273 — Phone: Villa, 6099.
Rua Marechal Floriano Peixoto, 41 — Phone: Norte, 1739.
e com todos os nossos vendedores
Praça da Republica n. 58 — Te e, devidamente autorizados.

ATTENÇÃO: — A Companhia não negocia com machinas usadas, nem tem ligações de especie alguma com quem annuncia em jornaes e outros reclames, "troca ou vendas de machinas usadas".
Rua Uranos, 50 B — Ramos. Central, 2727.

A Companhia SINGER *sómente vende machinas novas e garantidas.*
(M 10129)

PRECISA-SE de uma perfeita copeira e arrumadeira; rua Silveira Martins n. 84. (M 27456) C

PRECISA-SE de uma arrumadeira, na rua Gustavo Sampaio n. 256 — Leme. Tel. Sul 1345. (M 27546) C

PRECISA-SE de uma creada para todo o serviço. Pequena familia; rua do Cattete n. 328. (M 27561) C

PRECISA-SE de uma creada para todo o serviço; rua Costa Ferraz n. 39 — Rio Comprido.

PRECISA-SE de carpinteiros, na rua Fonseca Telles n. 88 — S. Christovão. (M 27280) D

PRECISA-SE de um carregador de cesto, com pratica de padarias, acostumado a carregar á cabeça e dando boas referencias. Bom ordenado. Avenida Mem de Sá, 70. (M 27722) D

PRECISA-SE uma moça portugueza para todos serviços em casa. Rua Buenos Aires n. 24, 2º andar. (M 27340) D

PRECISA-SE de uma empregada para arrumar casa e lavar alguma roupa em casa de familia, no Boulevard 28 de Setembro n. 347. (M 26655) C

PRECISA-SE de uma empregada em casa de pequena familia, á rua General Canabarro n. 464. (M 26647) C

PRECISA-SE de soldadores, na fabrica Bhering, á rua 13 de Maio n. 19. (M 27377) D

PRECISA-SE de um ajudante de cozinha, para pensão; rua 7 de Setembro n. 277, tel. Central 4371. (M 27657) D

PRECISA-SE um rapaz com pratica para Pensão. Paga-se bem. Rua Buenos Aires n. 24, 2º andar. (M 27340) D

ALUGA-SE um bom e bem mobilado gabinete de frente, em casa de familia. Rua Sylvio Romero n. 18. (M 27651) E

ALUGAM-SE quartos, mobilados ou não, com ou sem pensão, a pessoas de tratamento. Avenida Mem de Sá 302, 1º andar. (M 27654) E

ALUGA-SE um bom quarto, com pensão. Rua do Rosario, 105. (M 27727) E

QUINA-LAROCHE

EXTRACTO COMPLETO das TRES QUINAS (Amarella, Vermelha e Parda)

O MELHOR
TONICO E RECONSTITUINTE

Contra a ANEMIA, a DEBILIDADE, a FALTA DE APPETITE a FRAQUEZA DO ESTOMAGO e as FEBRES, etc.

Exigir nas Pharmacias a VERDADEIRA QUINA-LAROCHE, ... "LAROCHE" ... 20, Rue des Fossés-St-Jacques, PARIS.

PRECISA-SE de uma empregada para todo o serviço. Rua 7 de Setembro 147. (M 27687) C

PRECISA-SE de 2 homens que saibam ler, para trabalhar no commercio de peixe, exige-se conducta afiançada. Rua XI n. 86 a 92. Mercado Novo. (M 27410) D

ALUGA-SE, em casa de familia, bom quarto, bem mobilado, café de manhã, telephone, por 80$; rua Visconde de Paranaguá n. 15, Lapa. (M 27599) E

Implorando a caridade

Amas seccas e de leite

Cozinheiros e cozinheiras

Creados e creadas

Casas e commodos centro

Empregos diversos

COSTUREIRA — Precisa-se para roupa nova e concertar roupas usadas, á rua Esteves Junior n. 39. (M 26710) D

Mocinhas — Precisam-se á Praça Tiradentes, 66, 2º, para serviço externo. (M 27742) D

PRECISA-SE de um lavador e passador, no Boulevard 28 de Setembro n. 317. (M 27482) D

ALUGAM-SE, para cavalheiros de tratamento, bons aposentos independentes; tem telephone, banhos quentes, frios e de immersão; esta casa muito se recommenda pela ordem e limpeza. Rua Silva Manoel 64 e 66. (M 26387) E

ALUGA-SE uma sala espaçosa, a senhor de tratamento ou negociantes; está mobilada; r. do Riachuelo n. 106. (M 25814) E

RINS, FIGADO ESTOMAGO

Effeito rapido e radical nas dôres dos rins, congestão do figado, ictericia, dyspepsia, arrôtos, máo halito, digestões difficeis e prisão de ventre habitual com as PILULAS "EMIL", vegetaes e sem diéta.

VIDRO, 2$000 — PELO CORREIO, 2$500

Depositarios: — PERESTRELLO FILHO & Cia.
URUGUAYANA, 66
Casa "A GARRAFA GRANDE"
Em Nictheroy: — *Drogaria Barcellos.*
(4283)

COSTUREIRAS — Precisa-se de grande quantidade de boas costureiras para camisas, e tambem de algumas aprendizes, na fabrica de camisas á rua Aristides Lobo ns. 94 e 96 (antiga rua Malvino Reis). Communicamos, que temos augmentado os preços da mão de obra, e que a fabrica é servida por todas as linhas de bondes que passam na rua Haddock Lobo e mais os bondes de Itapagype, Santa Alexandrina, Bispo e Estrella. (M 24942) D

GOVERNANTE franceza, seria, muito carinhosa para as creanças, offerece-se para tomar conta dellas, pode ensinar seu idioma; optimas referencias; tratar á rua da Gloria 40. (M 26721) D

ALUGA-SE, em casa de pequena familia de tratamento, um quarto com janella, a moço do commercio, unico inquilino. Avenida Mem de Sá 191, 1º. (M 26367) E

ALUGAM-SE bons escriptorios, grandes e pequenos, á rua Gonçalves Dias, 56, quasi canto de Ouvidor. Tem telephone e porteiro. (M 24360) E

ALUGA-SE uma sala de frente, propria para escriptorio, tendo direito á sala de espera, telephone e luz; rua Chile n. 17, 2º andar. Trata-se no mesmo. (M 26116) E

ALUGA-SE o sobrado da rua Buenos Aires n. 241; trata-se na loja. (M 27609) E

Alugam-se boas salas

PRECISA-SE um viajante, visitando escriptorios, com ordenado fixo e commissão; rua Buenos Aires n. 175. (M 27498) D

PRECISA-SE de uma mocinha para serviços leves e de ama secca e de uma rapariga para cozinhar e lavar, á rua S. Luiz Gonzaga n. 268 — São Christovão. (M 27246) D

ALUGA-SE uma sala de frente, na avenida Rio Branco n. 103, 2º andar. Inf. no Café Mourisco. (M 27698) E

ALUGA-SE um magnifico sobrado, proprio para escriptorio, á rua de S. José, 28. Preço, 400$000 mensaes. (M 27702) E

SUOR FÉTIDO

dos pés e dos sovacos, catinga, frieiras, comichões, etc., desapparecem rapidamente com o uso do "*Suorol*". Preço, 2$; pelo Correio, 2$500. Vende-se na Perfumaria "A' Garrafa Grande", á rua Uruguayana n. 66.

PERESTRELLO FILHO & Cia.
(4280)

PRECISA-SE um official de bombeiro, que trabalhe em biscate, á rua S. Francisco Xavier n. 505 — Maracanã. (M 27176) D

PRECISA-SE de um apparelhador, á Avenida Gomes Freire n. 81. (M 26562) D

PRECISA-SE de moças para operarias, na fabrica Bhering, á rua 13 de Maio n. 19, devendo apresentarem attestados de saude e vaccina. (M 24527) D

PRECISA-SE uma lavadeira e passadeira, a pessoas; rua Santa Luiza n. 78 — Maracanã. (M 27312) D

APARTAMENTO. Aluga-se esplendido, todo com janellas, w. closet e agua, entrada independente e casa de familia decente e só se aluga nas mesmas condições. Rua Invalidos 28. (M 27523) E

ALUGAM-SE salas e quartos, com pensão ou sem pensão, com mobilia ou sem mobilia, em casa de familia distincta, á rua Tenente Possolo, 40, esquina da Avenida Mem de Sá. (M 26278) E

ALUGA-SE uma sala de frente, para escriptorio, 2º andar, rua São José n. 74; trata-se na avenida Central n. 177, casa de chapéos. (M 27480) E

Santa Thereza

Cattete, Laranjeiras, Botafogo e Gavea

O "AGRIODOL", é um medicamento de valor, pela sua composição de Agrião, Mangará de Bananeira, Glycerophosphato de Sodio, Hypophosphito de Calcio, Creosoto de Faia etc., cuja formula foi classificada no Brasil a primeira até hoje.
O "AGRIODOL" é infallivel em todas as molestias do Apparelho Respiratorio.
VENDE-SE EM TODAS AS PHARMACIAS E DROGARIAS
Endereço Telegraphico Agriodol
Telephone Villa 2838
Dannecker & Cia.
Boulevard 28 de Setembro, 295 - Rio de Janeiro
(7763)

ALUGAM-SE dois quartos mobilados, para moços, na rua Santa Christina n. 10 (Cattete). Teleph. B. M., 2765. (M 27095) G

ALUGA-SE, em casa de familia suissa, sala mobilada, com pensão, a casal ou cavalheiro do commercio; rua Carvalho de Sá n. 73 — Largo do Machado. (M 26437) G

ALUGA-SE uma boa sala de frente, mobilada, só a cavalheiros, em casa de familia. Rua Corrêa Dutra n. 40. (M 21441) G

ALUGA-SE um bom apartamento, sala de frente, com ou sem mobilia e com boa pensão, casa de familia, onde ha todo respeito e asseio; rua Pedro Americo n. 57. (M 26617) G

ALUGA-SE, em Copacabana, casa mobilada, ou vende-se sem mobilia; tem 6 quartos, 3 salas, copa, cozinha com fogão a gaz, banheira com aquecedor, quarto para malas, construida em centro de jardim e pomar; terreno 15m,30 x 50 m.; rua Barata Ribeiro n. 626. (M 27588) H

ALUGAM-SE na Avenida Atlantica n. 636, em casa de familia...

ALUGAM-SE, em Botafogo, pertinho dos banhos de mar, uma sala de frente, mobiliario novo, boa pensão, por 300$, e um bom quarto por 200$; um pequeno por 150$, á rua Farani n. 52. (M 27078) G

ALUGA-SE uma boa sala de frente, propria para uma familia, tendo todo conforto. Rua Cassiano, 2, Gloria. (M 26566) G

ALUGA-SE, em casa de pequena familia allemã sala de frente, a cavalheiro do commercio. Praia de Botafogo, 468. (M 26774) G

CASA nas Laranjeiras. Aluga-se por tres mezes, com contrato, 4 quartos, 2 salas. Optimo local. Telephonar Norte 4665, das 11 ás 5. (M 27703) G

EXCELLENTE aposento, aluga-se. Casa de tratamento. Unico inquilino. T. Marquez Paraná, 31. (M 27304) G

PORÃO — Aluga-se um para deposito de moveis. B. Mar 705. (M 27014) G

ALUGA-SE uma casa com 8 quartos e 2 salas, 2 banheiros, quarto para creada, saleta, jardim na frente e no fundo, e aluguel razoavel, a quem comprar os moveis; informações no n. 606, Copacabana. (M 27631) H

OPTIMO QUARTO mobilado, com todo o conforto, aluga-se a senhor distincto, em casa nova e de casal estrangeiro, perto dos banhos de mar, Rua Barata Ribeiro 573. (M 27685) H

OLHOS

Inflamações e purgações, use o "COLLYRIO MOURA BRAZIL"

CASA MOBILADA

Um casal estrangeiro procura com toda a urgencia uma casa mobilada, com todo o conforto, nas proximidades do Flamengo, Laranjeiras, Botafogo, Voluntarios da Patria, ou ruas transversaes. — Escrever dando todas as informações á L. L. Caixa Postal 1792. Nesta (7746)

ALUGA-SE espaçoso quarto encerado, á rua Marciana n. 44. (M 27741) G

ALUGA-SE a parte terrea do predio da rua da Passagem n. 266, o andar superior mobilado do mesmo predio; informa-se pelo telephone 125, Sul, muito perto dos banhos de mar e bonita vista, casa de pessoa seria. (M 27286) G

ALUGAM-SE 2 quartos de frente a cavalheiros distinctos, em casa de familia. Corrêa Dutra 31, proximo á praia. (M 27399) G

ALUGA-SE a casa n. 139 da rua Benjamin Constant, confortavelmente mobilada. Trata-se na mesma. (M 27415) G

ALUGA-SE uma casa bem mobilada e com garage, a pessoas de tratamento, á rua Delphim n. 52; trata-se das 10 ás 12 horas e das 2 ás 5 horas. (M 27593) G

PENSÃO RIO NEGRO — Ferreira Vianna 58, alugam-se lindos aposentos, com boa pensão a familias e cavalheiros, a dois passos da praia do Flamengo. (M 27030) S

QUARTO mobilado, com ou sem pensão, a senhora só, em casa de familia, aluga-se á rua do Cattete n. 71, sobrado. (M 26135) G

SALA e dois quartos, alugam-se para familia do tratamento ou senhores, com optima pensão e todo conforto moderno, a dois minutos dos banhos de mar. Rua Corrêa Dutra 27. (M 26442) G

SALA. Em casa de casal de tratamento, aluga-se uma boa, mobilada, a senhor do commercio; tem telephone. Rua Pedro Americo 121, sobrado. (M 27733) G

Apartamento mobilado

Casal estrangeiro sem filhos, acompanhado de uma dama de companhia, procura um apartamento mobilado com todo o conforto e pensão, só em casa de familia de todo o tratamento e que não tenha outros inquilinos. Escrever dando todas as informações á L. L. — Caixa Postal 1792 — Nesta. (7747)

ALUGA-SE o predio da rua Guanabara n. 30, a quem comprar os moveis. Trata-se este com o actual inquilino, e o aluguel á rua Uruguayana n. 154, com o sr. Fernandes.

QUARTO mobilado. Aluga-se um, em casa de familia allemã, com direito a café de manhã, para senhor distincto. Banhos frios e quentes. Rua Marciana, 56. Botafogo.

Leme, Copacabana e Leblon

QUARTO. Aluga-se a casal sem filhos ou senhora que trabalhe fóra, em casa de pequena familia onde não ha outro inquilino. Perto de H. Lobo. Resposta neste, Z. Z. (M 27373) K

São Christovão, Andarahy e Villa Isabel

ALUGA-SE o magnifico predio da rua Barão do Bom Retiro n. 798, a familia de tratamento (Andarahy). (M 27079) L

ALUGAM-SE um bom quarto, a um casal sem filhos, que não cozinhe, ou a um rapaz solteiro, inteiramente independente, e tambem uma boa sala, a um casal sem filhos ou a rapaz solteiro, casa de todo respeito; rua Maria e Barros n. 357. (M 25557) L

ALUGA-SE um quarto independente, mobilado ou não, com pensão, centro de jardim, etc.; rua Barão de Ubá n. 107. Tel., Villa, 647. (M 27224) L

ALUGA-SE um sobrado com tres quartos, tres salas, cozinha, banheiro e uma área. Para ver e tratar, das 8 ás 11 horas da manhã, á rua de S. Christovão, 551. (M 27678) L

ALUGA-SE casa com 5 quartos, 2 salas, despensa, cozinha e mais dependencias. São Christovão n. 354. Aluguel 300$000. (M 27684) L

ALUGA-SE grande predio, com 4 quartos, 3 salas; informa-se na rua S. Francisco Xavier, 757. (M 27368) L

CASA MOBILADA

Aluga-se uma perto do Jardim Zoologico. Para ver á rua Visconde de Santa Isabel n. 237. Para tratar á rua dos Ourives n. 75. (M 26567)

ALUGA-SE o predio da rua S. Luiz Gonzaga 244; tem 3 espaçosos quartos, 2 grandes salas, banheira, despensa, luz electrica, fogão a gaz e bom quintal; trata-se á rua Major Fonseca n. 50, armazem. (M 27319) L

ALUGA-SE a cavalheiro só, um bom quarto, em casa de familia, á rua Maria e Barros n. 317. Telephone Villa 3591. (M 27472) L

ALUGAM-SE sala e quarto independentes, á rua Tuyuty n. 50. (M 27291) L

SUBURBIOS

ALUGA-SE a casa da rua Goyaz n. 76, Engenho de Dentro, por prazo minimo de um anno, a familia de tratamento. Tem 3 salas, 3 quartos, cozinha, despensa e 1 quarto pequeno e F. C. Fóra, tanque de lavar, tanque com chuveiro e terreno, e á frente gradil de ferro e terreno. Chaves no n. 70 e trata-se á rua Ida 96, canto da rua Flack, estação do Riachuelo. (M 27518) M

ALUGA-SE a optima casa da rua José Bonifacio n. 76. Todos os Santos. Chaves ao lado. (M 27691) M

Saude, Praia Formoza e Mangue

ALUGAM-SE os 2 andares do predio da r. da Prainha n. 16; as chaves estão no 14, loja, e trata-se com Vasconcellos, á r. 7 Setembro, 192, loja. N. B.: tambem se vende o predio. (M 27437) I

Catumby, Estacio e Rio Comprido

ALUGA-SE sala de frente, com tres janellas; á rua Barão de Itapagipe n. 153. (M 26734) J

ALUGAM-SE bons commodos, com pensão, em casa de familia de todo respeito, á rua do Bispo n. 36. (M 27300) J

ALUGA-SE, nos baixos do predio da rua Dr. Aristides Lobo 48, uma boa e espaçosa sala de frente, para guardar moveis, ou á pessoas que trabalhem fóra. Tel. V. 4310. (M 24928) J

Haddock Lobo e Tijuca

ALUGA-SE um bom quarto mobilado, a rapaz ou senhor de tratamento, á rua Aristides Lobo n. 25. (M 27598) K

ALUGA-SE uma boa sala de frente, mobilada e com boa pensão, á rua Conde de Bomfim n. 567. (M 26797) K

ALUGA-SE magnifico aposento a pessoa de comprovada idoneidade moral, em casa de familia de todo respeito; rua Alzira Brandão, 58 A — Conde de Bomfim. (M 27120) K

ALUGAM-SE, em casa de familia, duas salas mobiladas, a cavalheiros de tratamento. Rua Haddock Lobo 153, sob. (M 26524) K

ALUGAM-SE, em casa de familia, dois quartos mobilados e com pensão, a casal sem filhos...

NICTHEROY

Compra e venda de predios e terrenos

Poucos dias nos separam do primeiro sorteio dos Bonus da Independencia que se realizará a 31 do corrente

E' o primeiro da série dos cinco nos quaes serão distribuidos 10.000 premios em dinheiro, desde 50$000 até 500:000$000, no valor total de 3.000:000$000.

A esses premios, assim como á grande Tombola, na qual serão sorteados os valiosos brindes que, em breve, serão expostos, têm direito os "Bonus da Independencia", cujo custo insignificante — 20$000 é compensado com vinte entradas de 1$000 no recinto da Exposição.

E' bom não deixar para a ultima hora a acquisição dos "Bonus". Talvez seja tarde demais porque, da emissão poucos restam.

Não esqueçam: o primeiro sorteio é no dia 31 do corrente.

Os premios serão pagos pelo Thesoureiro Geral da Commissão Executiva da Commemoração da Exposição do Centenario da Independencia, mediante a apresentação do "Bonus" premiado. (7765)

COMPRAM-SE predios em todas as localidades desta capital; informações na caixa 2 do "Jornal do Commercio". (M 25310) N

COMPRA-SE uma casa, para pequena familia, em Catumby, ou ladeira de Santa Thereza, até dez contos. Trata-se na rua S. Luiz Gonzaga n. 752, com o sr. Ferreira. (M 27369) N

CASA — Vende-se uma boa casa, á Bocca do Matto, junto ao bonde de Lins Vasconcellos; 3 salas, 5 quartos, varanda, etc., etc., em centro de optimo terreno; ver e tratar, no mesmo bairro, á rua das Mangueiras, n. 15. (M 27122) N

CASA moderna, em centro de terreno de 12 x 33, com tres quartos, tres salas e mais dependencias, na rua Grajahú, Andarahy, vende-se. Tratar com o proprietario, á rua da Carioca n. 26, segundo andar, das 4 ás 6 horas. Procurar pelo sr. Manoel. (M 27602) N

FAZENDINHA, sitio ou grande chacara, deseja-se alugar uma que esteja dando renda; compram-se as criações e bemfeitorias que houver, proximo ao Rio, conducção facil, negocio urgente, immediato e sem intermediarios; offertas ao sr. Rocha, rua General Rocca, 64 (Fabrica das Chitas). (M 27573) N

FAZENDA — Para cultura de batata e cebola; vende-se uma, de 300 alqueires, propria para grande cultura de batata e cebola; muita madeira e clima superior; informações nos Alfaiates de Londres, avenida Rio Branco n. 142, 3º andar. (M 26451) N

PREDIO á rua S. Francisco Xavier n. 890 — Vende-se este magnifico predio, com bello pomar; tem quatro quartos, tres salas e grande porão habitavel; trata-se na avenida Rio Comprido n. 162, telephone Villa 3.985. (M 27128) N

Predios E TERRENOS. Aluguel, compra, venda, hypotheca, construcções, concertos, pinturas e administração, informa J. Pinto. Largo da Carioca, 6 sobrado. Telephone Central 5127. (M27694) N

PETROPOLIS. Vende-se um terreno com 22 x 700, tendo boa agua nascente e uma casa para morada, á rua Westphalia, 956; para tratar, em Petropolis, á rua 1º de Março, 249, com o sr. Queiroz, no Rio com os proprietarios, á rua Emilia Guimarães 22, Catumby. (M 26239) N

TERRENO — Vende-se um, bella vista para o mar, perto do trem, no melhor ponto da rua Ipiapina 51, E. de Olaria, E. F. L. (M 26670) N

TERRENO — Rua Leopoldo 220, 2 frentes, 21 x 75, nove contos; tratar no n. 166, ou Uruguayana n. 126, Alfaiataria Estrella Branca. (M 25947) N

TERRENOS no Meyer — Vendem-se 16 lotes, á rua S. Gabriel; ver e tratar com o proprietario; á rua Cachamby 397. (M 25669) N

VENDE-SE o magnifico terreno já murado da rua Visc. de Santa Isabel, esquina da de Petrocochino, entrada pela rua V. de Santa Isabel 68, onde informa. (M 27214) N

VENDE-SE o predio da rua Ernesto de Souza, 73, Andarahy, com 3 quartos, 2 salas, quarto de banho, cozinha com fogão a gaz e grande quintal com muitas arvores fructiferas. Trata-se no mesmo. (M 27215) N

VENDE-SE uma casa na estação de Sant'Anna, E. F. C. B. Trata-se: Barra do Pirahy, José Lomba. Barão Rio Bonito, 31. (M 27303) N

VENDE-SE por 85 contos excellente e novo predio em dois pavimentos, á rua Martins Penna, 27 (praça Affonso Penna). Tel. 2633 Villa. (M 27109) N

VENDEM-SE 2 casinhas á rua Francisca Meyer n. 190, uma na frente e outra nos fundos, grande terreno que mede 70 x 11 de frente, agua com abundancia; tratar ao lado, 98, Engenho de Dentro. (M 27190) O

VENDE-SE um soberbo predio, centro de terreno, entrada para automoveis, gradil e portão de ferro, assobradado, tendo 7 quartos e 5 salas, cozinha superior e tudo mais necessario para familia de tratamento; para ver e tratar na rua do Rosario 142, sobrado, sala 3, Candido; é distante da cidade 30 minutos. (M 27130) N

VENDE-SE a casa da rua 19 de Fevereiro, 155 (Botafogo), 2 salas, 4 quartos, dependencias, porões. Trata-se com a proprietaria, todos os dias, até 10 horas da manhã. Rua São Paulo, 34, estação de Sampaio. Preço 44 contos. (M 27145) N

VENDE-SE uma casa com 2 quartos, 2 salas, cozinha e mais dependencias, agua e luz, forrada e pintada de novo; está como nova; na rua João Rego n. 129, estação de Olaria. Trata-se na mesma. (M 27102) N

VENDE-SE por 15:000$000 a casa da rua D. Anna Nery, 610, com 2 quartos, 2 salas, corredor, cozinha, etc. e bom quintal. Trata-se com o sr. Carlos de Miranda, na Av. Rio Branco 180, de 1 ás 3 horas. (M 21900) N

VENDE-SE uma casa com um quarto, 2 salas e cozinha, e bom terreno com fruteiras, por 2 contos, na travessa Helena n. 6. E. Bento Ribeiro. (M 27373) N

VENDE-SE um predio proximo á praça 7 de Março, V. Isabel, com 4 quartos, 2 salas e demais dependencias, com bom terreno. Trata-se á rua do Rosario 76, com Costa. (M 27359) N

VENDE-SE no Andarahy, por 36 contos, 1 casa com 2 q., 2 s., porão habitavel, l. electr., f. a gaz, etc., terreno, 9 m. 50 cent. x 60 de fundos. Tratar com M. Brum, rua Teixeira Pinto, 91, Encantado. (M 26238) N

VENDEM-SE duas casas novas, com dois quartos, duas salas cada uma, jardim, quintal e cozinha. Informações na rua das Marrecas, 38, loja. (M 27007) N

VENDEM-SE boas casas na rua Mariz e Barros e terrenos, preços variados. Tratar na rua do Rosario, 142, sobrado, Candido. (M 27130) N

VENDE-SE predio, rua Aguiar 41, largo 2ª Feira, construcção solida, paredes dobradas para sobrado, toda pedra, bom terreno. (M 27015) N

VENDEM-SE duas casas, c/ sala e quarto, e outra com 2 salas e 2 quartos e mais dependencias, precisando de pequenos concertos; logar alto; para ver e tratar, rua Xisto Bahia 52, Piedade. Preço barato. Tambem se vende o predio n. 52 na mesma rua, com 4 salas e 6 quartos, copa, cozinha, W. C., c/ luz electrica, etc. e 2 lotes de terreno com 13 m. de frente por 50 de fundo. Facilita-se o pagamento, com o proprietario, R. Xisto Bahia 52, Piedade. (M 25895) N

MOTORES ELECTRICOS
SIEMENS
Companhia Brasileira de Electricidade
Siemens Schuckertwerke
RIO DE JANEIRO
Rua Buenos Aires, 29
Deposito e venda:
Rua da Alfandega, 178. (7773)

VENDE-SE com urgencia (ou aluga-se) o bom predio da rua Barão do Bom Retiro n. 810 (Andarahy). Ver e tratar no mesmo predio, com o proprietario, das 9 horas da manhã em deante. (M 25973) N

VENDE-SE um terreno 10 x 50, murado na frente e de um lado, arborizado e nivelado, rua Gavião Peixoto, junto ao numero 23, onde se trata. Icarahy. (M 27131) N

VENDE-SE um terreno com 20 m. frente por 70 m. extensão, á rua Parambu, em Ramos, junto aos predios da travessa Laurinda. Trata-se á rua General Camara, 60. (M 26466) N

VENDEM-SE duas pequenas casas no Sampaio. Trata-se na Praia do Russel, 78. (M 25359) N

VENDE-SE um terreno na Penha, rua Bias Forte, antiga D. Maria, 6 x 49, por 450$000. Tratar rua Borges 54, Cachamby. (M 26100) N

VENDEM-SE no Meyer: 40:000$, grande predio e chacara; 27:000$, outro; por 25:000$ cada um, 2 na r. Dias da Cruz; por 25:000$, 2 na r. Silva Rabello; 9:000$, um bom terreno de esquina na mesma rua; 9:000$, um predio com 3 quartos; por 13:000$, um no Rocha, e 21:000$ outro no Riachuelo; 36:000$, 3 e grande chacara no Sampaio. Tambem se empresta dinheiro por hypotheca á r. Medina 42, Meyer, ou Rosario 147, loja. (M 27681) N

VENDEM-SE 2 lotes de terreno, promptos a edificar, têm agua e luz. Ver e tratar, rua Iguassú 78, Cascadura; preço 900$ cada um. (M 27091) N

Impotencia
Cura certa, radical e rapida com as "GOTTAS ESTIMULANTES" formula do Dr. Carlos Bittencourt, especialista de vias-urinarias.
A' venda em todas principaes pharmacias e drogarias e nos depositarios: Araujo Freitas & C. Rua dos Ourives n. 88. (M 26808)

VENDE-SE a metade do predio da rua S. Claudio n. 19, por cinco contos de réis. Ver e tratar no mesmo. (M 27037) N

VENDE-SE um magnifico predio, com 3 quartos e 2 salas grandes, porão alto, portaes e escada de cantaria, com jardim na frente e gradil de ferro, varanda e quintal com arvores fructiferas. Com o proprietario, á rua Augusta, 23, Meyer. (M 27254) N

VENDE-SE em Nictheroy uma boa casa, no centro, com 2 salas, 2 quartos, grande quintal e fruteiras. Informações travessa Santa Rita 28, com o sr. Chaves. (M 27243) N

VENDE-SE uma casinha á rua Guaxindiba 54, Honorio Gurgel; trata-se na rua V. Itauna 19, com o sr. Souza. (M 26571) N

VENDE-SE um toldo, com 10 metros mais ou menos de largura, á rua Coronel Figueira de Mello n. 363, S. Christovão. (M 27540) N

VENDE-SE 2:000$000 terreno de 4,40 x 21,78, na rua Laurindo Rabello n. 42. Trata-se Paula Britto, n. 166. (M 27330) N

TERRENOS. Vendem-se dois lotes, 16 x 53, proprios para avenida; têm barro para construcção. Avenida New York, Bomsuccesso; trata-se á rua Estacio de Sá 80, com Silva, das 9 ás 13 horas. (M 26799) N

VENDE-SE uma casa na rua Souto Carvalho, Engenho Novo; tratar com o sr. Sanches, á rua do Rosario 137, sobrado, das 11 ás 12 e 4 ás 5 horas. (M 26748) N

VENDE-SE a casa á rua General Canabarro, 66, para grande familia de tratamento, com todo o conforto; trata-se na mesma, das 10 ás 5 da tarde. (M 26755) N

VENDE-SE um terreno na rua Barbosa, esquina da rua Grauber, Meyer; tratar com o sr. Sanches, á rua do Rosario, 137, sobrado, das 11 ás 12 e 4 ás 5 horas. (M 26747) N

VENDE-SE uma boa casa, recentemente reconstruida, com tres quartos, duas boas salas, uma saleta, cozinha, bom quintal e com mais dependencias, na rua Dr. Silva Pinto n. 25, em Villa Isabel. Ver e tratar na mesma, com o proprietario, até ás 11 horas da manhã. (M 27287) N

VENDE-SE por 5:000$000 a casa da rua Angelica n. 1, com 2 quartos, 2 salas, em centro de terreno de 7 1/2 por 40 de fundos, podendo ser parte em prestações mensaes, local alto e o mais saudavel dos suburbios. Trata-se c. o proprietario, na mesma rua n. 3, estação da Piedade, distante do bonde Cascadura 5 minutos. (M 27275) N

VENDE-SE por 20:000$000 uma excellente vivenda de solida construcção, em centro de terreno que mede 1.460 metros quadrados, com frente para 2 ruas, todo arborizado com fruteiras, logar o mais saudavel dos suburbios, secco e alto, com esgotos, etc. O pretendente á vista julgará. Trata-se na Avenida Suburbana n. 2.531, E. da Piedade. (M 27274) N

VENDEM-SE um predio e o negocio á rua Daniel Carneiro n. 125, Engenho de Dentro. (M 27305) N

VENDE-SE o magnifico predio da rua Industrial, fim de H. Lobo; tratar por favor com o sr. Raul Dias, cartorio Victorio, Rosario, 138. (M 27311) N

VENDEM-SE por 1:300$, a prestações, lotes de terreno, com 8 x 40, á rua Lopes Ferraz; trata-se á rua S. Luiz Gonzaga n. 20. (M 27245) N

VENDE-SE uma boa casinha, tendo dois quartos, duas salas, cozinha, W. C. e quintal todo murado, com gradil de ferro na frente, na rua Ernesto de Souza n. 78, Andarahy. Trata-se na rua General Camara n. 268, loja, de 1 ás 2 horas. (M 26725) N

VENDE-SE o predio da rua Barão do Bom Retiro n. 135 (Engenho Novo), grande terreno nos fundos, todo arborizado; para ser visto e tratar depois das 8 horas da manhã, no mesmo. (M 27544) N

VENDE-SE uma casa, 2 quartos, 2 salas, cozinha, etc., quintal, 11 de frente por 50 de fundos. Bonde na porta. Rs. 5:000$000. Caminho dos Pilares, 137. (M 27563) N

VENDE-SE um terreno na Praia da Gavea, com 63 metros de frente, 56 e 68 dos lados, e com direito ás marinhas e accrescidos; agua potavel de 1ª ordem. Informa-se e trata-se na r. Quitanda, 48, 1º andar, sala de frente. (M 27551) N

INSTITUTO OPTICO CASA MADUREIRA — EXAME DA VISTA GRATIS — 95

VENDEM-SE 2 casas á rua Marangá n. 189, Jacarépaguá; preço 9:000$000 e 3:500$000. (M 27523) N

VENDE-SE uma casa na rua do Mattoso, proximo da praça da Bandeira, com duas salas, tres quartos, cozinha, quintal; trata-se á rua do Rosario 110, casa Teixeira Borges & C., com o sr. Gonçalves; póde ser vista das 2 horas ás 5 da tarde. (M 27492) N

VENDE-SE uma casinha com terreno, sendo 8 de frente e 42 de fundo, muito bonita vista, agua e luz proximo, na rua do Gomensoro n. 110. Trata-se com o sr. Cabléu, na rua Tenente Pimentel n. 110, estação de Olaria. (M 27485) N

VENDE-SE em Santa Thereza grande predio novo, de luxo e vista; cartas ao sr. Pinnock, sem intermediarios, á Caixa Postal 1483. (M 27605) N

VENDEM-SE, parte a dinheiro e parte a prestações suaves, optimos e pittorescos lotes de terrenos de 10 x 33, 10 x 48 e 10 x 65, situados na rua Leopoldo, actualmente em obras, ponto dos bondes de Andarahy-Leopoldo, local salubre, fresco e vistoso; preço de cada lote, á escolher, desde 600$ até 1:600$, com direito a inesgotavel agua de rocha á porta, encanada pela firma vendedora, que tambem póde se encarregar das construcções a prestações suaves; as escripturas são passadas immediatamente; plantas e mais informações com o engenheiro constructor Enéas Marini; largo de S. Francisco n. 44, 2º andar, das 10 ás 16. Ainda restam poucos lotes. (M 27500) N

VENDE-SE, por motivos imperiosos, um grupo de seis predios conjugados, de solida e recente construcção, tendo cada um: 3 arejados quartos, 2 amplas salas, cozinha, copa, banheiro, quintal e varanda coberta ao lado; tudo limpo e pintado, situados em rua transversal á do Barão de Bom Retiro; renda actual de 180$ a 250$000 cada um; 3 linhas de bondes á porta e excellente clima; tambem se vende retalhadamente; preço 15:000$000 cada um; tratar no largo de S. Francisco n. 44, 2º andar, das 10 ás 2. (M 27590) N

VENDE-SE uma boa casa, com 3 quartos, 2 salas e quintal grande, etc., por preço baratissimo. Ver e trata-se na rua General Bruce n. 267. Vende-se por 16 contos. (M 27613) N

VENDE-SE um grande sitio em Bangu', bem plantado, com uma vacca, 1 vitello, 2 vitellas, 4 porcos e muitas gallinhas. Informações na avenida Passos 37 (secção de joias). (M 27625) N

VENDE-SE, na estação de Ramos, a casa n. 72 da rua Pereira Landim. Trata-se ao lado, no numero 70, das 5 horas em deante. Distante 3 minutos da estação. (M 26794) N

VENDEM-SE em prestações mensaes de 10$, magnificos lotes de terrenos em Guaratiba, estação de Campo Grande, Districto Federal. Cia. Territorial e Constructora, á rua Theophilo Ottoni 37, 1º andar, das 9 ás 4. (M 25374) N

VENDEM-SE os predios da rua Costa Lobo 18 e 20, dando uma renda de 500$ mensaes; trata-se á rua do Estacio de Sá 80, com o sr. Silva, das 9 ás 14 horas. (M 26700) N

VENDE-SE predio para pequena familia, completamente novo (ainda não habitado), com 3 quartos, 2 salas, copa, cozinha, banheiro confortavel, despensa, assobradado. Rua Jeronymo de Lemos, 34, Andarahy, bonde Uruguay, e tem mais tres linhas junto; construcção superior; grande terreno 50 x 9. Póde ser visto a qualquer hora; preço 29:500$000; tratar com o proprietario, á rua Buenos Aires, 210. (M 27611) N

VENDE-SE por 13 contos o predio da rua Silva Gomes 101, Cascadura; tem 3 quartos, 2 salas, cozinha e despensa, terreno 11 x 36, todo cercado de zinco. (M 27195)

VENDEM-SE em Todos os Santos, á travessa José Bonifacio, dois predios, um por 10:000$, com duas salas, dois quartos, etc. e outro por 16:000$, com duas salas, tres quartos, etc. Está vago. Com J. Pinto, largo da Carioca 6, sob. (M 27695) N

VENDE-SE na rua da Gamboa predio com 2 salas, 2 quartos, etc.; trata-se com J. Pinto, L. Carioca 6, sobrado. (M 27695) N

VENDEM-SE, no Jardim Botanico, ás ruas dos Oitis, 12 de Maio e Jequitibá, varios terrenos para construcção; trata-se com J. Pinto, largo da Carioca, 6, sob. (M 27695) N

VENDE-SE por 15:000$000, em Catumby, á r. Dr. Agra, predio com duas salas, tres quartos, etc.; trata-se com J. Pinto, largo da Carioca 6, 1º andar. (M 27695) N

VENDEM-SE, no Jardim Botanico, ás ruas dos Oitis, 12 de Maio e Jequitibá, varios terrenos para construcção; trata-se com J. Pinto, largo da Carioca 6, sob. (M 27695) N

VENDE-SE por 25:000$000, no Cattete, á rua Bento Lisboa, predio de negocio, rendendo 1:240$000 annuaes; com J. Pinto, largo da Carioca 6, sob. (M 27695) N

VENDE-SE por 16:000$ em Botafogo, á rua Villa Rica, predio com duas salas, dois quartos, etc.; largo da Carioca 6, sobrado. (M 27695) N

VENDE-SE por 10:000$000, em Anchieta, estrada Nazareth, bom predio, de porão habitavel, com duas salas, tres quartos, etc. e terreno de 11 ou 33 por 40; largo da Carioca 6, sob. (M 27695) N

VENDE-SE em Ramos, por 16:000$, uma casa recentemente construida, em logar alto, com bons commodos para familia e porão habitavel; trata-se na rua Theophilo Ottoni n. 90, sobrado, com o sr. Plinio. (M 27697) N

VENDE-SE por 25:000$, no Meyer, confortavel predio, com 3 salas, 3 quartos, etc.; terreno 13 x 65; largo da Carioca, 6, sob. (M 27695) N

VENDE-SE por 14:000$, no Meyer, predio novo com 2 salas, 2 quartos, etc., terreno 14 x 70; largo da Carioca, 6, sob. (M 27695) N

VENDAS DIVERSAS

VENDE-SE, á rua Haddock Lobo n. 220, um piano novo, allemão, cordas cruzadas, com mocho, capa e isoladores. (M 25016) O

VENDE-SE pela melhor offerta bem montada fabrica de carimbos e gravuras, tendo bons agentes nos Estados, ou acceita-se socio para o logar de um que se retira; facilita-se o pagamento. Informa o sr. Torres, á rua Senador Euzebio, 83. (M 27341) O

VENDEM-SE duas vitrines para bilhetes ou postaes; para desoccupar logar; r. Senador Euzebio, 83. (M 27341) O

VENDE-SE uma alfaiataria com bastante freguezia ou admitte-se um socio. Informa-se á rua Buenos Aires 124, com o sr. Ceilão. (M 27422) O

VENDE-SE um apparelho para escaphandro, de tres pistões, em perfeito estado de conservação. Artigo francez. Trata-se á rua José Mauricio 123, 2º andar. (M 25913) O

VENDEM-SE, para salão de barbearia, 3 cadeiras, espelhos e quadros, banqueta e lavatorio de marmore, e todos os mais pertences. Informações e trata-se á rua da America n. 171. (M 26743) O

VENDE-SE mobilia de uma casa de um casal que se retira fóra, completamente nova. Á rua Conde de Bomfim 209, c. VII, das 8 ás 11 1/2 da manhã. (M 26756) O

VENDE-SE um guarda-louça proprio para casa de pensão ou familia de tratamento. Rua General Caldwell n. 257. (M 26627) O

VENDE-SE uma boa mobilia de peroba clara, com encosto forrado de seda, nova e com capas, para sala de visitas, na rua Bittencourt da Silva 67, Sampaio. (M 26693) O

VENDE-SE um cachorro de 8 mezes, Terra Nova, com 1 metro de altura, á rua Theophilo Ottoni 34. (M 27473) O

VENDE-SE um cachorro Lulu' Pomerania, preto, n. 1, á rua Theophilo Ottoni n. 34. (M 27473) O

TRASPASSA-SE uma casa na rua Corrêa Dutra, entre Cattete e Flamengo; com nove quartos mobilados. Informações do armazem Polo Norte — Cattete. (M 22015)

Achados e perdidos

A DISPOSIÇÃO de quem provar seu legitimo dono, acha-se uma cabra, na rua Coronel Rangel n. 177, ladeira, Cascadura. (M 27648) O

CASA CAMPELLO — Av. Passos n. 30-A, e Travessa B. Artes 5. — Perdeu-se a cautela n. 26.336, desta casa. (M 26634) O

CASA CAMPELLO — Avenida Passos n. 30 A, perdeu-se a cautela n. 23.185, desta casa. (M 27048) O

CASA CAMPELLO. Aven. Passos 29-A. Perdeu-se a cautela numero 31791 desta casa. (M 26786) O

CASA CAMPELLO. Av. Passos, 29 A e Travessa Bellas Artes, 5. Perdeu-se a cautela n. 33.445 desta casa. (M 27486) O

COMPANHIA Aurea Brasileira — Avenida Passos, 111; perdeu-se a cautela n. 32.734 da secção de penhores desta Companhia. (M 26512) O

SE O CONTRATOSSE

NÃO PRODUZIR O EFFEITO que annunciamos, para qualquer tosse, mesmo a tosse dos tuberculosos até ao 3º grão, bronchites simples ou chronicas, falta de somno, dores nos pulmões, irritação da garganta ou da larynge, coqueluche, asthma, constipação, grippe, etc., DEVOLVEREMOS IMMEDIATAMENTE O DINHEIRO. Á RUA DE SANT'ANNA, 216, Rio. Medicos notaveis o receitam. Sabor agradavel. Dóse: — Adultos: 4 a 5 colheres por dia. Creanças: — colheres de chá. O CONTRATOSSE deve ser usado quando todos os remedios falharem. (8985)

VENDE-SE um superior piano allemão, cordas cruzadas, cepo de metal, etc. Preço 2:300$000. Rua Figueiredo n. 48, estação do Meyer. (M 27113) O

VENDEM-SE 2 bicycletas para homem, 120$ e 160$. Rua S. Luiz Gonzaga n. 20. (M 27136) O

VENDE-SE um piano francez, réis 1:400$. Rua S. Luiz Gonzaga 20. (M 27157) O

VENDE-SE uma pensão com 12 quartos mobilados ou acceita-se um socio ou socia com 12:000$000 em dinheiro ou em moveis e utensilios para pensão. Informa Tel. B. Mar 2840. (M 27169) O

VENDE-SE um automovel Benz, 10 x 30 H. P., typo moderno, em perfeito estado, licenciado corrente anno. Ver e tratar Pinheiro Guimarães 73 (Botafogo). (M 23485) O

VENDEM-SE dois pianos francezes, perfeitos, com todas as garantias, por preço abaixo do valor. Rua V. Itauna, 75. (M 26245) O

VENDEM-SE bicycletas, pneumaticos, camaras de ar, football, patins e todos os seus pertences; Alfredo Pavageau, rua da Constituição n. 63, Rio de Janeiro. (M 26463) S

VENDE-SE um piano de estudo. R. Benedicto Hyppolito 151. Cidade Nova, 6398. (M 26253) O

VIAS URINARIAS
Syphilis molestias venereas e da pelle.
DR. BELMIRO VALVERDE
Da Academia de Medicina
Tratamento rapido e garantido dos estreitamentos da urethra, gonorrhéas, cystites, hydroceles e hemorrhoides. Exame directo da urethra, por apparelhos proprios. Cons.: largo da Carioca, 10, de 1 ás 6. (7038)

VENDE-SE um bom piano na rua Senador Euzebio n. 30. (M 26554) O

FRANCISCO de Aguiar & Cia. — Successores de Campello & Cia. Rua Luiz de Camões 36. — Perdeu-se a cautela n. 207.687, desta casa. (M 27400) O

J. LIBERAL — Rua Luiz de Camões, 60 — Perdeu-se a cautela n. 123.240, desta casa. (M 27675) O

J. LIBERAL. Rua Luiz de Camões, 60. Perdeu-se a cautela numero 130732 desta casa. (M 27536) O

J. LIBERAL & C. Rua Luiz de Camões, 60. Perdeu-se a cautela n. 116465 desta casa. (M 27480) O

PERDEU-SE a caderneta numero 531.240, da 3ª série, da Caixa Economica Federal. (M 27130) O

J. LIBERAL & C. Rua Luiz de Camões, 60. Perderam-se as cautelas ns. 116465 e 127638 desta casa. (M 27488) O

J. LIBERAL — Rua Luiz de Camões, 60, perdeu-se a cautela n. 126.535, desta casa. (M 27040) O

AMANTES..
o mundo é vosso! Tomae antes de almoçar, jantar e ao deitar 1 calix de
JUVENTOL
preparação estimulante, aphrodisiaca e tonica — Não contém substancias toxicas
VELHOS, HOMENS, ESGOTADOS e NERVOSOS
não desanimeis, curai-vos
RUA DOS ANDRADAS 43, 45 e 4. (7420)

VENDEM-SE 2 m. de escrever, 2 m. photographicas, uma escrivaninha, 1 banquinho de piano e uma harmonica. Rua V. Itauna 75 (loja). (M 26244) O

VENDE-SE um bom vidro para vitrine, medindo 1m,80 de comprimento por 1,20 de largo. Ver e tratar na Casa Magnolia, rua Archias Cordeiro 222, Meyer. (M 26133) O

VENDE-SE um armazem de seccos e molhados, na rua Conde Bomfim; informa-se na rua da Misericordia n. 14, com o sr. Carvalho. (M 26306) O

DYNAMOS
Companhia Paulista de Material Electrico
Rio de Janeiro
RUA S. JOSE', 76 (8710)

VENDE-SE uma pequena e boa pensão em Copacabana. A proprietaria, estando doente, precisa retirar-se com urgencia desta capital. Trata-se á rua Copacabana, 606. (M 25662) O

VENDE-SE uma machina Blake e um cylindro; trata-se na rua Buenos Aires n. 177. (M 27047) O

VENDE-SE uma armação envidraçada, com 7 metros de comprimento; ver e tratar á rua Theophilo Ottoni n. 97. (M 27070) O

VENDE-SE uma espingarda Belga, de dois canos, calibre 12, com muita munição; ver e tratar á rua General Rocca n. 38. (M 27070) O

VENDE-SE uma linda cama de peroba, na côr, para creança; para ver e tratar á rua João Caetano, 211. (M 27188) O

Tossís? Tomae BRONCHITAL
Deposito: — RUA URUGUAYANA, 111
PHARMACIA BITTENCOURT

VENDE-SE, por motivo de mudança, 1 machina Singer, com 3 gavetas, de coser e bordar, no estado de nova, rua Affonso Penna 89, c. 1, junto Haddock Lobo. (M 26362) O

VENDEM-SE dois lindos porcos mestiçados, um lindo carneiro para carro de creança, dois gansos, uma criadeira para pintos e uma esplendida charrete em perfeito estado; á rua Assis Carneiro 450, Piedade. (M 27575) O

VENDEM-SE tres ricos stores guarnecidos de filet verdadeiro e bordados á mão, artigo parisiense. Trata-se com o sr. Ribeiro, á rua da Carioca, 34 (Casa Atlas). (M 27536) O

VENDEM-SE 2 casinhas á rua Capitão Machado n. 90, Jacarépaguá; preço 2:300$000. (M 27522) O

VENDEM-SE gallinhas raça "Rhode"; Rua Barão de Bom Retiro, 97 A. (M 27478) O

VENDE-SE uma delicada armação de peroba clara, para bonbons, doces, etc. completamente nova. Preço de occasião. Rua 9 de Julho n. 1 (praça Rivadavia Corrêa). Eng. Novo. (M 27801) O

VENDE-SE a licença de uma carrocinha de mão á rua Coronel Figueira de Mello n. 36. S. Christovão. (M 26789) O

VENDEM-SE fórmas e mais utensilios para fabrico de calçado Luiz XV. Rua S. Pedro 206, sobrado. (M 27643) O

VENDE-SE um motor G. E., 7 1/2 H. P., perfeito, e barato. Inf. r. Constituição 15, 1º. Borges. (M 27538) O

VENDEM-SE dois predios, duas salas, dois quartos e bom quintal; á rua Nova de S. Leopoldo 72 e 72; trata-se á rua do Estacio de Sá 80, com Silva, das 9 ás 14 horas. (M 26709) O

VENDEM-SE moinho, balança e mais accessorios de uma moagem de café, Rua da Quitanda, 155. (M 27641) O

VENDEM-SE um magnifico piano de 1/4 de cauda, em caixa de jacarandá, e harpa de metal de afamado fabricante francez, á rua Visconde de Itaúna, 110, loja. (M 27712) O

VENDE-SE um auto Pic-Pic, reformado, negocio de occasião. Rua Viscondessa de Pirassinunga 17, Estacio. (M 27724) O

VENDE-SE um excellente carro "Pic-Pic", com machina resistente, capota americana. Trata-se com o sr. Costa, Garage Alliança. Preço de occasião. Senador Euzebio 210. (M 27731) O

VENDEM-SE uma caldeira vertical de 8 H. P. e um motor de 6 H. P., de fabricação ingleza, em bom estado; dirigir-se á rua Conselheiro Saraiva n. 23, 1º andar, das 9 ás 11 e de 1 ás 5 horas da tarde. (M 26490) O

VENDE-SE um chronometro usado, de mar ou campo. Rua da Candelaria, 89. (M 26496) O

VENDE-SE um bom piano Ronis, cepo metal, cordas cruzadas, preço occasião, perfeito, de familia que se retira, por favor, com o sr. Santos. Av. Mem de Sá, 82. (M 26508) O

VENDE-SE um bom fogão economico, quasi novo, á rua Nicaragua n. 98, Penha. (M 27096) O

VENDEM-SE carrocinhas proprias para padarias; á rua Frei Caneca n. 49. (M 24526) O

VENDE-SE um auto (Benz) 10/30 H. P., ver e tratar na Casa Magnolia, á rua Archias Cordeiro 222, com o proprio, Meyer. (M 26133) O

VENDE-SE um automovel Panhard em perfeito estado, pela metade de seu valor; faz mesmo qualquer negocio, pelo motivo do dono ter que se retirar, e para ver, largo do Machado n. 27, com o sr. Marinho. (M 26661) O

VENDE-SE uma pensão, bem mobilada. Trata-se na rua Conde de Lage 37. (M 27458) S

VENDE pessoa que se retira: 1 manequim, 1 cortinado de filó inglez, 1 machina costura Singer gabinete, 1 escrever Helios, 1 chronometro Royal 22 linhas. Cattete 130, 2º andar. (M 27173) O

VENDE-SE um auto-piano tocando 65 e 88 notas, pouco usado, por 3:000$, com 60 musicas. Informa-se á rua Vasco da Gama 5, com o sr. Miguel. (M 26574) O

VENDE-SE um bom piano Pleyel, quasi novo, com cepo em armação metallica, caixa de jacarandá, garantido perfeito, de particular. Rua Rezende, 49. (M 26471) O

VENDE-SE uma mobilia de sala á rua Engenho Novo 43, c. 3, E. Sampaio. (M 27126) O

VENDE-SE um espelho para annuncios luminosos de grande effeito e resultado. Rua da Quitanda 37, onde se trata. (M 27169) O

TRASPASSES

TRASPASSA-SE officina de ferreiro e serralheiro, casa grande; com 9 metros de frente por 30 de fundos, na rua de S. Christovão n. 88. (M 27132) P

TRASPASSA-SE ou aluga-se a magnifica pensão da rua do Cattete 136, por motivo de saude do proprietario. Tem 18 quartos todos com entrada independente, bem arejados, mobilia nova. (M 27202) P

TRASPASSA-SE urgente, uma casa com 3 quartos, 2 salas, cozinha com fogão a gaz, quintal e todas as commodidades; aluguel 150$000; bondes á porta e distando da cidade 35 minutos, a quem comprar, por preço razoavel, os moveis que a guarnecem. Informações com o sr. Roberto, das 4 ás 5, á rua Senador Euzebio 200. (M 27306) P

TRASPASSA-SE uma esplendida sala, bem mobilada, com louça, talheres, trem de cozinha, roupa de cama e mesa, com 6 quartos espaçosos e com janellas, boas salas, espaçosa cozinha com fogão a gaz, dois banheiros com aquecedor, quintal e todas as commodidades precisas, propria para pequena pensão. E' no Cattete, proximo ao largo do Machado. Informações telephone Beira Mar 1039. (M 27640) P

TELEPHONE. Traspassa-se um; cartas nesta redacção, a X. Y. Z. (M 27531) P

TRASPASSA-SE o contrato de uma loja e sobrado, proprio para companhia ou deposito, com seis annos de contrato. Trata-se na rua Marechal Floriano Peixoto n. 22, com o sr. Souza (casa de cambio). (M 27277) P

TRASPASSA-SE, aluga-se ou troca-se, por outra (no Rio ou Nictheroy), bella casa mobilada, com pittoresco jardim e muitas commodidades, perto do centro. Ver e tratar á rua Navarro 24, das 4 ás 6 da tarde. Bondes de Catumby e Itapirú' a 100 passos. Ponto de 100 réis. Traspasse: 1:500$000. Aluguel 122$. (M 27203) P

TRASPASSA-SE uma pensão bem afreguezada, com contrato e lucro garantido. Possue 12 bons quartos mobilados. Para ver e tratar na rua S. Pedro 148, sob., esquina da rua Uruguayana. (M 27075) P

COMPANHIA Aurea Brasileira — Avenida Passos, 111; perdeu-se a cautela n. 34.532 da secção de penhores desta Companhia. (M 27076) O

HENRY & Amando — Rua Luiz de Camões ns. 45 e 47 perdeu-se a cautela n. 303.104 desta casa. (M 26141) O

M. GOMES & CIA. — 13, travessa do Rosario — Perdeu-se a cautela n. 40.597, desta casa. (M 27343) O

PERDEU-SE a caderneta n. 385.434, 1ª serie, da Caixa Economica, pertencente a Antonio Fernandes de Almeida. (M 26726) O

PERDEU-SE no dia 23 do mez passado, de noite, por volta de 3 horas da madrugada uma licença do auto n. 4670; quem achar é favor de entregar na rua Carvalho de Sá numero 56, garage, ao sr. Sant'Anna, da officina; será gratificado. (M 27113) O

PERDEU-SE a caderneta da Caixa Economica n. 436.707, 3ª série; pertence á João Rodrigues Marinho. (M 27133) O

DIVERSOS

A ECONOMICA DO GAZ — Grande concerto de fogões a gaz, por preço razoaveis. Atende chamado pelo telephone Villa 1421. Rua Miguel de Frias n. 72. (M 27635) S

A 3$000, chapéos de senhora, se reforma pela moda. Becco do Rosario n. 2. Largo de S. Francisco. (M 27678) S

ANDES de comprar o remedio aconselhado, saiba o preço na Drogaria André; Sete de Setembro 10. (8647) S

AUTOMOVEL Studebaker. Vende-se um, r. Visconde de Itauna n. 341. (M 27755) O

ALTA PECHINCHA!... Lindos vestidos em organdy, mol-mol e seda desde 40$; modelos de chapéos para todos os gostos, desde 5$; roupas brancas, enfeites, aigrettes e plumas por preços modicos. Praia Sta. Luzia 132. Tel. C. 6264. (M 26679) S

ATTENÇÃO quer obter sua saude vá á rua Fabio da Luz, 68, Bocca do Matto; cura pelo espiritismo com toda seriedade, attende qualquer pessoa, nos dias uteis, terça, quinta-feira e sabbado; das 4 horas em deante, tambem attende á chamados. (M 27104) S

A ACÇÃO ENTRE AMIGOS de uma cruz de diamantes, brincos e medalha de ouro, foi transferida do dia 15 para 30 de março. (M 27285) S

BICYCLETA ingleza, em perfeito estado. Vende-se por 80$. Rua Nerval de Gouvêa, 119, Cascadura. (M 27524) O

BONECAS velhas, de massa, de celluloide e de biscuit, concertam-se com perfeição, collocando-se cabellos naturaes, cacheados, que se podem pentear; á r. Visconde de Itauna, 121, sob. (M 27465) S

CABELLEIREIRA tinge cabellos a 10$, inoffensivamente, sem manchar a pelle e não impede de lavar a cabeça; á rua Visconde de Itauna 121, sobr. (M 27496) S

COMPRAM-SE roupas usadas, de homem, senhora, em bom estado, paga-se bem. Attende-se chamados. Tel. C. 3344. (M 27457) S

COMPRAM-SE roupas usadas, de homem e senhora, e plumas, boas pelle, aigrettes, chapéos, ouro, prata e tudo que represente valor; paga-se mais 20 °|° que outras casas. Rua Senador Dantas 75, loja, "Casa Rollas". (M 27457) S

COFRES inglezes, allemães, portuguezes e americanos, vendem-se; á r. Frei Caneca 8, armarinho. (M 25147) O

Copias a machina, e no duplicador, qualquer trabalho, rapidez, reserva e menor preço; na Escola Universal, Largo da Carioca n. 6, sobrado, Avenida Passos 72, sob., canto da rua Senhor dos Passos 72 e Largo do Machado, 2, sob. Rua Estacio de Sá, n. 56 sob. (M 27694) S

CASA — Precisa-se até 100$, bairros Itauru, S. Christovão, Praia Formosa; cartas para R. L. Vieira, S. José 74. (M 27050) S

COMPRAM-SE moveis e pianos; moveis avulsos e casas mobiladas, tapetes, louças, crystaes, metaes, cortinas, machinas, cofres, etc., e tudo que represente valor; negocio decidido; chamados a André. Tel. 2211, Central. (M 27692) S

COMPRAM-SE moveis usados, installações mobiladas. Paga-se os melhores preços. Liquidação immediata, das 9 ás 10. Attende pelo telephone Norte 3.562. (M 25442) S

O melhor para as crianças com lombrigas

O Vermifugo EMIL é um xarope de sabor agradavel e de effeitos seguros nas lombrigas e varias especies de ascarides.
E' completamente inoffensivo; não é irritante, a exemplo dos vermifugos oleosos.
E' preparado com vegetaes da flora brasileira, dos que são usados pelas commissões medicas no interior dos Estados, e, por isso, destróe todos os vermes, inclusive o anchylostomo.
Mas ainda, mesmo quando as creanças nervosas e insomnes não expillam bichas, usando o Vermifugo EMIL, conseguem, com o seu uso, a calma e o dormir tranquillo.
O Vermifugo EMIL serve em qualquer caso, ás creanças e adultos. Não tem dieta.
A' venda nas principaes pharmacias e drogarias. Preço: vidro 2$500; pelo Correio, 3$500.
Deposito geral: RUA URUGUAYANA N. 66
PERESTRELLO FILHO & Cia. (4278)

Comichão, Empigens, Frieiras, Darthros, Eczemas, Sarnas, Espinhas e Brotoejas saram com um vidro de *Dermicura* (não é pomada). Em todas as Drogarias e Pharmacias. Dep. Geral: Drogaria Leal — R. S. Pedro n. 156. (M 27193) S

10:000$ a 80:000$, dá-se sob hypotheca de predios. R. 24 de Maio 387, com o proprietario. (M 27133) S

COMPRAM-SE e vendem-se joias de todos os valores, nas melhores condições; na "Joalheria Valentim", rua Gonçalves Dias, 37. Fone 994 C. (M 21390) S

CARTOMANTE — D. Maria Emilia, a celebre e 1ª do Brasil e Portugal, consagrada pelo povo como a mais perita, e a ultima palavra da cartomancia e em sciencias occultas; os vossos familias do interior e fóra da cidade, consultas por carta, sem a presença das pessoas, unica neste genero, maxima seriedade e rigoroso sigillo; á rua Visconde do Uruguay n. 473, perto das barcas, em Nictheroy, e caixa postal numero 1.688. — Rio de Janeiro. (M 26670) S

[illegible] paga-se bem. Attende-se a chamados. Rua da Carioca n. [illegible] (M 15281) S

COMPRAM-SE moveis, pianos, auto-pianos e tudo mais que tem uma casa de familia, quem melhor paga e liquida immediatamente é o Fernandes, chamados pelo telephone 1443 Central. (M 27710) S

CONCERTAM-SE joias e relogios, na Pendula Americana, á rua dos Invalidos n. 10. (M 26507) S

COMIDA — Fornece-se de casa de familia, e recebem-se pensionistas. Telephone B. M. 1480. (M 26001) S

COMPRA-SE de particular, um serviço de toilette, de metal inglez, com pouco uso, em perfeito estado. Cartas indicando logar, para D. Ramiro, nesta folha. (M 26132) S

COMPRAM-SE roupas usadas, de homens, tapetes, machinas Singer, e tudo que represente valor. Attendem chamados pelo telephone Norte 6370. Rua José Mauricio 43. (M 26261) S

CHAPÉOS para senhoras e senhoritas, em palhas, renda, filó e seda, com fruitas e flores, a 20$ e 25$, lindos modelos; tinge-se e reformam-se qualquer. Mme. Bos, rua do Ouvidor, 141, loja. (M 27085) S

Casamentos Trata-se dos papeis com rapidez, seriedade e de accordo com a lei. Dr. R. Moreira — Alfandega 99 sob. (M 26164) S

CASAMENTOS á 15$000; Visconde do Rio Branco n. 3, sala de frente, tel. Central 4679; com o Britto. (M 26891) S

CATARRHO — Peitoral Marinho elimina e desinfecta o pulmão — R. 7 de Setembro, 186. (8649)

Constipação — Aborta com 3 colheres de Peitoral Marinho — R. 7 de Setembro 186. (8650)

CAVALLO — Vende-se um, muito manso, boa altura, servindo para creança. Trata-se com Carlos Vaz, á rua S. Francisco Xavier 494. (M 27302) S

COMPRAM-SE uma machina de picotar e uma de grampear, ambas pequenas e em boas condições. Trata-se na rua do Cotovello n. 24. (M 26765) S

EXTRAVIARAM-SE as 2 apolices de um conto de réis, a juros de 5 °|° ao anno, das diversas emissões de ns. 82184 e 82185, outr'ora emissão p. saneamento da Baixada, pertencentes ao abaixo assignado, portuguez, solteiro. Rio, 9 de março de 1922. — *Manoel Lopes dos Santos.* (M 26792) S

ESCREVER á machina, aluguel á 500 réis á hora, aprendizagem e pratica em qualquer marca, 10 coupons 4$000 em sala reservada, com ventiladores na Escola Universal, Largo da Carioca, 6, sobrado e Avenida Passos, 72, canto da rua Senhor dos Passos 72 e Largo do Machado, 2, sob. Rua Estacio de Sá, n. 56 sob. (M27694) S

ESPIRITA clarividente, só attende a senhoras, com seriedade e criteza, a 3$, rua dos Andradas n. 75. (M 27693) S

FAZ-SE traducções de qualquer especie do francez, inglez e allemão, para o portuguez e vice-versa. Aos interessados é favor dirigirem-se ao Dr. Benoni da Veiga, edificio da "A Equitativa", 5º andar das 3 ás 4 da tarde. (M [illegible]) S

No amor, negocios, saude, realizar todos os desejos [illegible] tos com sello [illegible] a resposta a Silva [illegible] R. V. de Itaborahy Nictheroy. Trabalhos garantidos. FELIZ (M 23647)

FAMILIA brasileira, fornece pensão a domicilio, farta e variada, feita com todo asseio e generos de primeira qualidade. Avenida Maracanã n. 318, proximo ao Collegio Militar. (M [illegible])

[illegible]

GRAMMOPHONES e discos — Compra-se usados, troca-se e vende-se; discos a 1$, 2$ e 3$. Concerta-se gramophones. R. Uruguayana 135. (M 26404) S

GATOS Angorá e Lulu Spitz vendem-se; á rua das Laranjeiras, n. 168. (M 27218) S

HYPOTHECAS — Largo da Carioca 8, sobrado. (M 25979) S

INFORMAÇÕES e indagações commerciaes e particulares privadas, sobre qualquer assumpto, são fornecidas com todo sigillo e moralidade, a quem delas precisar. Sr. Capp. Phone C. 5841, das 12 ás 2 horas. (M 26675) S

LULU' da Pomerania: Vende-se uma linda, preta, 10 mezes. Preço 100$000. Laranjeiras 392. B. M. 1756. (M 27577) O

LEILÃO — Não se faz mas, vende-se com abatimento abaixo do custo, mais 50 °|°, 2.511 ternos para todos, de casemira fina, de paletot frack, smoking, casaca, sobrecasacas e sobretudos, de 390$ por 30, 35, 45, 55, 79, 85, 95 a 135$; e 1.015 coletes de casemira e fantasia de 60$ por 5, 7$ a 20$; 5091 paletots, smoking, casacas e fracks, de 25$ por 10, 15, 20, a 75$; e 324 uniformes para chauffeur de 180$ por 30, 35, 45 a 65$; 528 uniformes para officiaes de marinha e outros; de 600$ por 80, 100, a 150$; e 528 vestidos para senhoras, e vestidos de theatro, de 450$, desde 70$ e saias, e outros artigos que se liquidam. Rua Senador Dantas 75, loja "Casa Rollas". (M 27553) S

Laboratorio, torno electrico, laminador, bancas, etc.; vendem-se pela metade do custo, devido a não fazer mais trabalhos de prothese. Carioca, 28, 1º andar. (M 27062) R

RECOMMENDAMOS A DISTINCTA CLASSE MEDICA O
Oleo Camphorado Vital Brazil
Fabricado com pura CAMPHORA JAPONEZA e OLEO DE OLIVA purissimo.
Clarificado por processo original — Soluto a 25 °|° de camphora — Dosagem rigorosa.
Depositarios — F. Lins & Rosman — RUA S. PEDRO, 89. Tel. N. 5933. — Rio de Janeiro. (M 24746)

CHAPÉOS e vestidos para senhoras. Confeccionados com chic e pelos mais modernos figurinos, por preços modicos; só na praça Tiradentes 53, 2º andar. Tel. C. 1136. (M 27431) S

COMPRAM-SE cachetas usadas, á rua Conde de Bomfim 211. (M 26621) S

DA'-SE roupa para lavar, a pessoa que não more em casa de commodos. Rua Esteves Junior n. 39.

CABRAS — Vendem-se duas; preço modico, rua da Industria, 18, Cajú. (M 27127) S

COMPRA-SE piano ou auto-piano urgente, para particular, embora precise pequeno reparo; paga-se bem, tel. 241 Villa. (M 27230) S

DUAS senhoras de todo o respeito e seriedade, dando boas referencias, desejam tomar conta de casa de familia que se retire, sómente pela moradia. Informações: Tel. Sul 3293. (M 26688) S

DA'-SE dinheiro sob qualquer garantia, hypothecas, alugueis, promissorias, cauções, inventarios, etc. Rua S. José, 55, 1º andar. (M 27487) S

Dinheiro para hypothecas, qualquer quantia, a juros modicos; informa J. Pinto, no Largo da Carioca, 6, sobrado. Tel Central 5.127. (M27694) S

DINHEIRO a juros razoaveis, particular empresta sob hypotheca e alugueis de predios, apolices, etc. Cartas ao sr. Pinnock, Caixa Postal 1483. (M 27606) S

LULU'S da Pomerania, legitimos, vendem-se á rua Ypiranga 52, casa 7. (M 27131) S

LULU' — Vendem-se dois, com tres mezes, legitimos n. 1, sendo um preto, outro cinza, na rua dos Andradas n. 181. (M 27375) O

MACHINA Underwood nova e uma 1/2 secretaria, tampo de correr, vendem-se r. Constituição 15, 1º andar. (M 27538) O

MACHINAS de escrever, officina, stock dos melhores machinas conhecidas, fitas, papel carbono, peças e accessorios. R. da Alfandega 137. Tel. Norte 3450. E. Magalhães. (M 21034) S

MME. ANNITA — Cartomante. Travessa d. Rita n. 19. E. Novo. (M 23916) S

MME. VAGUIMAR participa a suas amigas e pessoas de amizade que se mudou para a rua Dr. Maia Lacerda n. 67, Estacio. (M 25452) S

MME. ORIENTAL, espirita, com 10 annos de pratica em Jerusalém, e na maior parte da Europa, uma consulta só chega para conseguir a felicidade, rua da Constituição 47, 1º andar. Tel. C. 2508. (M 27700) S

MOVEIS USADOS — Compram-se dormitorios, salas de jantar, de visitas, avulsos etc. Rua Senador Dantas, 45. Telephone C. [illegible] (M 23578) S

MACHINA de escrever marca L. C. Smith quasi nova, se vende por preço de occasião; trata-se com o sr. Fabian, rua General Camara n. 134. (M 27032) S

DINHEIRO
A PRAZO DE 36 MEZES
Empresta-se aos funccionarios federaes, aposentados, pensionistas e officiaes e sub-officiaes e funccionarios da Marinha. Rua da Carioca 16, 1º andar — COOPERATIVA SUL-AMERICANA. (M 27639)

DINHEIRO, empresta-se qualquer quantia, sobre promissoria, á Avenida Passos 32, 1º, sala da frente. (M 27728) S

DÔR — Desapparece com o Linimento Marinho. Rua Sete de Setembro n. 186. (8649)

DINHEIRO sob promissoria, penhor mercantil, custas de inventario ou qualquer outra garantia. A' rua do Rosario 138, sobrado, das 10 ás 4. (M 25777) S

DE 1 a 200 CONTOS. Juros de 8 á 12 % ao anno, sob promissorias commerciaes e hypothecas de predios, faz-se outros emprestimos, etc. — Custeiam-se inventarios. Reforma, concerta e constróe predios. Compra e vende. — Obtem M. Santos & Leão — Rua Quitanda 72, sobrado. (M 27221) S

Divorcios amigaveis e judiciaes, inventarios, justificações, habilitações de casamento, escripturas ante-nupciaes, testamentos, naturalizações, etc. Dr. R. Moreira. Alfandega 99 (sob). (M 26563) S

ENXERGÕES de arame, mande fazer na fabrica, á praça da Republica 199. E' só tocar telephone N. 3285. (M 22404) S

ESCRIPTORIO — Vende-se pequeno, novo, bem montado, com cofre, etc., perto do largo de Santa Rita, por 1:800$. Aluguel baratissimo. Cartas a Max, neste escriptorio. (M 27653) S

ENCADERNAÇÃO — Vende-se uma boa prensa, de 4 columnas, de fabricação allemã. Rua da Candelaria 57, sob., com Moreira. (M 27653) O

Emprestimos — Fazem-se sob inventarios, heranças, hypothecas, alugueis, juros e caução de apolices, a 8 °|° ao anno. Fazem-se obras e pagam-se impostos em atraso. Custeiam-se inventarios e subrogações. Compram-se terrenos e predios. B. Carmo, rua Rosario, 137. teleph. 6974, Norte. (M 26492) S

MME. ZINHA espirita vidente, executa qualquer trabalho, em 8 dias; rua 1º de Março 101, 2º andar. (M 27197) S

MACHINAS de costura, Singer, a melhor do mundo, em prestações de 10$, 15$ e 20$ mensaes. Trocam-se usadas por novas. Compram-se, concertam-se, manda-se mecanico á residencia. Dá-se bastidor, chapa e livro de bordados, a dinheiro e a prazo, fazemos grandes. Vendem-se usadas e novas, a 50, 60, 80, 120, 200, 280 e 400$ dinheiro. Attenção — Esta casa dá 50 lições de bordados para novas e usadas. Chamados, A. Coirim & Cia. Rua da Constituição 58, loja. Telephone Central 4242, casa filial; rua Haddock Lobo 85. Telephone Villa 3518. Compram-se moveis usados e machinas de costura. (M 23088) S

MACHINA registradora, vende-se em perfeito estado, á rua dos Andradas n. 12. (M 27419) O

Nevralgia — Em 5 minutos desapparece com Linimento Marinho — R. 7 de Setembro, 186. (8649)

Naturalizações e casamentos de estrangeiros no Brasil. Tratam-se de accordo com a lei. Dr. R. Moreira, Alfandega 99 (sob.). (M 26565) S

OS que tem syphilis, rheumatismo, feridas, hemorrhoides, molestias do figado, rins, estomago, baço, intestinos e lombrigas, escrevam a J. D. Santos á rua Liberdade 34, com um sello de 200 réis, para a resposta que na volta do Correio receberá um folheto indicando a cura rapida desses males. (M 26463) S

OFFERECE-SE uma senhora seria e sem compromissos, sabendo fallar allemão e hespanhol, para viajar ou servir de dama de companhia. Telephonar para Central 3742. (M 27372) S

PENSÃO — Fornece-se a domicilio. Rua Riachuelo 283, sob. Tel. 1650. (M 26634) S

PIANO — Compra-se um, mesmo precisando concertos, rua Machado Coelho n. 97. (M 26671) S

PIANO ou auto-piano compra-se urgente, para particular, embora precise de reparo; paga-se bem; tel. 241 Villa. (M 27230) S

PIANO allemão, cêpo de metal, cordas cruzadas, vende-se por 1:200$000, á rua Bittencourt da Silva n. 77, Estação do Sampaio. (M 26602) O

PESSOAS educadas, escrupulosas e serias, mãe e filha, desejam morar com uma familia de maximo respeito, dando excellentes informações. Só acceitam essa convivencia intima com familia realmente fina, podendo desinteressadamente, ensinar francez, inglez, trabalhos de agulha, etc. Cartas nesta redacção, a D. Elira. (M 27306) S

PENSÃO — Acceitam-se casaes sem filhos e moços solteiros como pensionistas, dispondo de amplos, claros e ventilados aposentos; fornece-se pensão a domicilio; rua General Bruce (S. Christovão) n. 98, bonde de 100 réis. Tel. 3465 V. (M 27061) S

PIANO, particular compra um em armario de bom autor e em bom estado. Tel. 2640, Norte. (M 26467) O

PRECISA-SE saber noticias de uma menina de 16 annos, de nome Amelia, que veiu de [illegible] em uma familia, para Copacabana. Quem procura é sua mãe [illegible] Favor ver para a rua Professor Octacilio 191 — Santa Rosa — Nictheroy. (M 27290) S

PENSÃO a domicilio, a 90$, e refeições avulsas, a 2$000, só na rua Frei Caneca n. 44. (M 27622) S

PENSÃO em casa de familia, bôa mesa, 1$600 a refeição. R. São Pedro 118, 2º. (M 27584) S

PIANO. Vende-se um esplendido para estudo, Campo S. Christovão, 264. (M 27316) O

PENSÃO a domicilio. Fornece-se de casa de familia; r. Conde de Bomfim n. 567. (M 26796) S

PRECISA-SE saber que a "Cooperativa Mercantil Por Sorteios" mudou a sua séde para a rua Chile n. 11, loja. (M 26251) S

PRECISA-SE de sala mobilada, que dê serventia de cozinha, para casal de tratamento, com filho de 2 annos, carta a este jornal indicando preço. P. S. C. (M 27757) S

PRECISA-SE, digo, não deitem fóra os seus vestidos desbotados, pinte com o afamado producto allemão "Germania", podeis retingil-os muitas vezes, em sua propria residencia. (M 20350) S

PRECISA-SE quarto independente com liberdade, para morar. E. F. B., "Correio da Manhã". (M 25051) S

PIANOS — Visitem os preços e catalogos, R. Ferreira & C. Tel. V. 3068, rua S. F. Xavier, 388. Fabricantes e importadores. A casa que mais pianos vende. (7722)

QUITANDA — Vende-se uma, com boa freguezia. Rua Vasco da Gama 141. (M 25659) O

RAPAZ serio, bem collocado, deseja proteger uma rapariga honesta que não tenha mais de 24 annos, com 200$000 mensaes. Cartas á Caixa do Mensageiro Urbano, Gal. Cruzeiro II. (M 27180) S

Rheumatismo. Previne-se com linimento Marinho e a dor cessa — R. 7 de Setembro 186. (8640)

RAPAZ proprietario, deseja contrahir matrimonio com moça pobre e honesta. Cartas a F. X. no escriptorio desta folha. (M 26651) S

REGISTRADORA National, vende-se uma, quasi nova, na fabrica de bolsas; na rua Uruguayana n. 138. (M 25986) O

SALA — Precisa-se, para uma moça de exemplar conducta, em casa de familia seria, que forneça boa pensão; Paga-se até 200$. Nas proximidades da esplanada do Senado ou do Rocio ao Estacio. Cartas neste jornal a L. I. C. (M 26648) S

SALÃO de barbeiro — Vende-se um livre e desembaraçado; sá rua do Senado; paga 120$000 de aluguel, contrato 5 annos; informar na rua do Senado n. 38. (M 26450) S

SYPHILIS e consequencias, cura radical, injecções INDOLORES, de sua preparação, 606, e 914. Assembléa n. 54, dias 10 ás 21. DR. PEDRO MAGALHÃES (M 26393) S

SOMNAMBULISMO e clarividencia. Rua Dr. Maia Lacerda 67. Estacio. (M 25936) S

TOSSE — Tome Peitoral Marinho — R. 7 de Setembro 186. (8640)

TYPOGRAPHIA. Negociante compra, em pagamentos parcellados, dando plenas garantias, uma machina a pedal, pequena, usada mas em perfeito estado. Offertas á Caixa Postal 1996. (M 27535) S

TROCA-SE um fogão a gaz pequeno por um grande, voltando-se o excedente em dinheiro, segundo ajuste, do Bar Java, Ouvidor 191, entrada pelo largo de S. Francisco. (M 27057) S

TERNOS a prestações de 15 a 20$ sob medida, elegantes e economicos. Alfaiataria Veiga. Praça Tiradentes 39, sob., junto á C. Telephonica. (M 27216) S

UMA moça solteira deseja um quarto que possa lavar, para 3 pessoas; dá informações de sua conducta; quem quizer, carta por favor no escriptorio deste jornal, para D. B. (M 26612) S

UMA senhora allemã, que trabalha durante o dia fóra de casa, procura um quarto com meia pensão, em casa de uma boa familia. B. L., nesta folha. (M 26757) S

VESTIDOS riquissimos, chegados de Paris, para theatro, passeio, baile, de 450$, liquidam-se, hoje, [illegible] de 30$, e chapéos, modelos desde 10$. Rua Senador Dantas 75, loja. (M 26384) O

VIUVO, brasileiro, com dois filhos, deseja uma senhora de respeito para tomar conta da sua casa, tratando-a como pessoa de sua amizade. Cartas a Paranhos, neste jornal. (M 27502) S

VOSSAS camisas estão com os punhos, peito ou golla, puidos? Levae-as á Avenida Gomes Freire 160, loja, e ellas ficarão novas. Concertos com toda a perfeição e rapidez. (M 27511) S

ADVOGADOS

DR. WASHINGTON GARCIA — Advogado. Consultas e petições gratuitamente; rua Carioca, 27, sala 5. (M 26587)

MEDICOS

Dr. Alvino Aguiar
Pulmões, estomago e rins — Tratamento das anemias, esgotamento nervoso, etc. — Consultorio: rua S. José n. 83, ás 4 horas. Telephone 1868, Central. Residencia: travessa do Torres 47. Telephone 4265, Central. (13201)

VIAS URINARIAS
Cura radical da gonorrhéa aguda e chronica e suas complicações. Assembléa 54, 10 ás 21. Dr. Pedro Magalhães (M 26390) R

DR. A. Monteiro, medico-operador parteiro, 21 annos de pratica e 6 de aperfeiçoamento na Europa. Applica e fornece por 30$, o legitimo 914 allemão. Cons. 10 ás 6 da tarde. Gratis aos pobres, 55, rua Larga. Para operarios, Dr. Orlando Guimarães, 6 ás 8. (M 14394) D

Vias urinarias
Cura radical da gonorrhéa, com o desapparecimento da gota militar, e dos filamentos. Tratamento da neurasthenia sexual, com o restabelecimento da funcção genital. Dr. Raul Rocha — 7 de Setembro 195 — 3 ás 6. (6223)

DRA. JUDITH PEDREIRA — Homoeopatha — Mols. creanças e senhoras. Consultas: 3 ás 5. Assembléa 61. Tel. Central 1142. (M 25713) R

Doenças nervosas e da vontade
Cura rapida do habito da embriaguez, pela suggestão, sem prejuizo para o doente. — Dr. Cunha Cruz — Rua da Carioca, 31, das 3 ás 5. (7381)

Nariz, Garganta e Ouvidos
Dr. SEBASTIÃO CESAR DA SILVA
Ex-assistente dos Profs. Killian e Bruhl, de Berlim.
Com pratica nos hospitaes de Paris, Berlim e Vienna. Consultas de 2 ás 4. RUA DO OUVIDOR 189, 1º andar. (M 26172)

AVISOS MARITIMOS

Linha Lamport & Holt

O PAQUETE

HERSCHEL

SAHIRÁ NO DIA 12 DO CORRENTE PARA

LISBOA

E

LEIXÕES

Este paquete foi especialmente construido para transporte de passageiros de terceira classe, em camarotes com duas, quatro e seis camas.

Preço da passagem em 3ª classe, Rs. 360$000

Para passagens e outras informações, tratar com

Lamport & Holt, Ltd.

AVENIDA RIO BRANCO, 21, 23

Telephones: Passagem—Norte, 6671. Carga: Norte 47

Sociedade Anonyma Martinelli

RIO DE JANEIRO
S. PAULO
SANTOS — GENOVA

SAQUES

Sobre: Portugal, Ilhas, Hespanha, Italia, Hollanda, França, Inglaterra e Nova York.

As taxas mais modicas do mercado, entregando-se as letras immediatamente.

CAMBIO

Venda e compra de moedas de todos os paizes.

UNICA CONCESSIONARIA DO AFAMADO APERITIVO DIGESTIVO

FERNET-BRANCA

Séde: AVENIDA RIO BRANCO, 106 e 108

RIO DE JANEIRO (737)

Companhia Nacional de Navegação Costeira

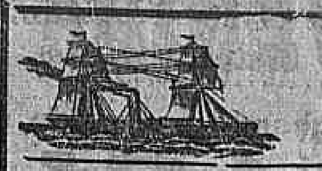

SUL	NORTE	SUL
Serviço de passageiros. VIAGENS BI-SEMANAES. SAHIDAS DO RIO: QUINTAS e DOMINGOS	Serviço de passageiros. VIAGENS SEMANAES. Sahidas do Rio aos sabbados	Serviço de passageiros
Itabera	**Itagibá**	**ITAJUBÁ**
Telegrapho sem fio	Telegrapho sem fio	Telegrapho sem fio
Sahirá domingo, 12 do corrente, ás 10 horas, para:	Sahirá sabbado, 11 do corrente, ás 10 horas, para:	Sae quinta-feira, 16 do corrente, ás 12 horas, para:
Santos — Segunda-feira, 13.	Victoria — Domingo, 12.	Santos — Sexta-feira, 17.
Paranaguá — Terça-feira, 14.	Bahia — Terça-feira, 14.	Paranaguá — Sabbado, 18.
S. Francisco — Quarta-feira, 15.	Maceió — Quarta-feira, 15.	Antonina — Sabbado, 18.
Rio Grande — Sexta-feira, 17.	Recife — Quinta-feira, 16.	Florianopolis — Domingo, 19.
Pelotas — Sabbado, 18.	Cabedello — Sexta-feira, 17.	Rio Grande—Terça-feira, 21.
Porto Alegre — Domingo, 19.	Natal — Sabbado, 18.	Pelotas — Quarta-feira, 22.
	Macáo — Domingo, 19.	Porto Alegre — 5ª-feira, 23.

N. B. — Para passagens, Avenida Rio Branco, 27 — Telephone Norte 55. Cargas e mais informações, no escriptorio da Companhia á

Avenida Rodrigues Alves n. 303-331 - Telep Norte 6240-6244

HAMBURG-SUD

AMERIKANISCHE-DAMPFSCHIFFAHRTS-GESELLSCHAFT

SERVIÇO RAPIDO entre Europa-Brasil-Rio da Prata

Sahidas para Europa

ANTONIO DELFINO	22 de Abril	22
CAP POLONIO	22 de Maio	22
ANTONIO DELFINO	1 de Julho	22
CAP POLONIO	24 de Julho	22

O PAQUETE

CAP POLONIO

(DESLOCANDO M|M 30.000 TONELADAS)

Sairá no dia 22 de Março

para *Lisboa, Leixões* (via Lisboa), *Vigo, Boulogne S|M* ou *Rotterdam*, e *Hamburgo*.

Este paquete tem as mais hygienicas, modernas e confortaveis accommodações para passageiros de 3ª classe.

Para passagens e mais informações, com

Os Agentes

THEODOR WILLE & C.

Avenida Rio Branco 79

Telephone, Norte n. 41.

Bellos aposentos mobilados

Em casa moderna e de todo o conforto, alugam-se com excellente pensão, a casaes de tratamento e cavalheiros distinctos; rua S. Salvador n. 31, perto do Flamengo. (M 26736)

"UNDERWOOD"

Vende-se uma de escrever em perfeito estado, preço de occasião. — Rua Evaristo da Veiga 109, sobrado. (M 26602)

As pessoas idosas ou não

que têm a bexiga preguiçosa e cuja urina se decompõe facilmente, devido á retenção, encontram na UROFORMINA DE GIFFONI um verdadeiro ESPECIFICO, porque ella não só facilita e augmenta a DIURESE, como desinfecta a BEXIGA e a URINA, evitando a fermentação desta e a infecção do organismo pelos productos dessa decomposição. Numerosos attestados dos mais notaveis clinicos provam a sua efficacia.

Encontra-se nas boas drogarias e pharmacias da capital e dos Estados, e no Deposito: DROGARIA GIFFONI — Rua 1º de Março, 17. (3530)

Sella campista

Vende-se uma inteiramente nova na rua Sete de Setembro 190, 2º andar. (M 27361)

Machina registradora

Vende-se uma perfeita, na rua Sete de Setembro n. 190, 2º andar. (M 27461)

Graças ás GOTTAS SALVADORAS DAS PARTURIENTES

— DO —

DR. VAN DER LAN

Desapparecem os perigos dos partos difficeis e laboriosos

A parturiente que fizer uso do alludido remedio durante o ultimo mez da gravidez, terá um parto rapido e feliz. Innumeros attestados provam exuberantemente a sua efficacia e muitos medicos o aconselham.

DEPOSITO GERAL:

ARAUJO FREITAS & COMP.

— RIO DE JANEIRO —

Vende-se em todas as pharmacias e drogarias. (1005)

GRATIS — Si quer ser feliz em negocios e em amizades, gozar saude, não perder no jogo, aprender a hypnotizar e a magnetizar, educar a vontade, augmentar a memoria, ser clarividente, conhecer a fundo a magia, livrar-se das influencias estranhas e dominal-as, vencer as difficuldades da vida e alcançar a felicidade e a paz, peça já o MENSAGEIRO DA FORTUNA. Dá-se em mão ou manda-se pelo Correio, gratis, a quem enviar este annuncio ou citar o nome deste jornal. Só para adultos e não analphabetos. Escreva para Aristoteles Italia, á rua Senador Euzebio, n. 83 (Caixa Postal 604), Rio. Mande-nos seu nome e endereço completo, hoje mesmo. (M 27346)

VARIAS CURAS

Obtidas com o maravilhoso PEITORAL DE ANGICO PELOTENSE, attestado pelos srs. Cecilio Francisco de Souza e Joaquim da Silva Leitão:

Me é grato communicar-lhe que seu preparado o PEITORAL DE ANGICO PELOTENSE, tem tido muita procura neste logar. — As pessoas que têm feito uso desse PEITORAL e com que falo, me dizem não conhecerem remedio mais efficaz e energico, por experiencia propria na cura de constipações.

Asperezas, 15 de novembro de 1902 — De vmc. amo. — Cecilio Francisco de Souza.

Attesto que soffrendo minha filha Belmira, de 6 annos de edade, de forte bronchite, ficou curada radicalmente com o uso exclusivo do PEITORAL DE ANGICO PELOTENSE, do dr. Silva Pinto.

Beneficos resultados tenho eu e mais pessoas de minha familia obtido com o uso do mesmo PEITORAL no tratamento de constipações, tosses pertinazes, etc., o que attesto com prazer em reconhecimento do seu autor e em beneficio da humanidade soffredora. — Pelotas, 22 de setembro — JOAQUIM DA SILVA LEITÃO.

Este poderoso PEITORAL acha-se á venda em todas as pharmacias e drogarias de Minas, Rio, S. Paulo, Bahia, Recife e outros Estados.

DEPOSITO GERAL

Drogaria — EDUARDO C. SEQUEIRA — Pelotas (3353)

CIMENTO CHRISTIANIA

Barricas de 180 Kilos.

CASA VOLCKMAR Rua 1º de Março, 92. (7545)

CENTRO HUMANITARIO PAULO DE FRONTIN

SECRETARIA: RUA LUIZ DE CAMÕES 36

Assembléa Geral Ordinaria

De ordem do sr. presidente, convido todos os srs. socios quites a se reunirem em assembléa geral ordinaria, sabbado, 11 do corrente, ás 19 horas. Ordem do dia: Leitura do relatorio, balanço geral e eleição da commissão de exame de contas.

Secretaria, 8 de março de 1922 — O 1º secretario, *Luiz Alves Vieira*. (M 26699)

USEM PASTA DENTIFRICIA S.S. WHITE

LOTERIAS

Loterias da Capital Federal — Resumo dos premios da extracção de 9 do corrente:

32.568 (Capital)				50:000$000		
35.660				3:000$000		
27.305				2:000$000		
PREMIOS DE 1:000$000						
43718	45137	12717				
PREMIOS DE 500$000						
52010	23537	24920	49849	60714		
PREMIOS DE 200$000						
15933	25774	43034	50253	21602		
35796	31505	37777	47760	57767		
43778	25916	43884	7751	67513		
22117	33491	10872	15307	35476		
31883	39267	21737	65752	43768		
50206	64600	65253	26358	56421		
PREMIOS DE 100$000						
47652	2750	23319	69423	21614		
10138	16151	42860	24403	50262		
7940	11404	60180	25007	35080		
32913	33133	53732	28248	20221		
63782	45790	60380	10305	67060		
32707	65051	57223	65831	428		
24913	38995	2818	43101	69701		
48772	32503	35930	54686	37863		
34797	8360	13508	30318	47073		
26541	48802	11843	16026	26643		

APPROXIMAÇÕES

32567 e 32569		300$000
35659 e 35661		200$000
27304 e 27306		150$000
43337 e 43339		100$000
45136 e 45138		100$000
12716 e 12718		100$000
DEZENAS		
32561 a 32570		40$000
35651 a 35660		30$000
27301 a 27310		30$000
43331 a 43340		20$000
45131 a 45140		20$000
12711 a 12720		20$000

Todos os numeros terminados em 8 têm 2$, exceptuados os terminados em 68 que têm 4$000.

"A LOTERIA ESPERANÇA" — Resumo dos premios da extracção de 9 do corrente:

2.070	(Rio)	10:000$000
2.590	(S. Paulo)	2:000$000
2.963	(Minas)	1:500$000
3.770	(Rio)	1:000$000
1.670	(Rio)	500$000

Companhia de Loterias Nacionaes do Brasil

Extracções publicas sob a fiscalização do Governo Federal, ás 2 ½ e aos sabbados ás 3 horas, — RUA VISCONDE DE ITABORAHY N. 45.

CHAMAMOS A ATTENÇÃO DO PUBLICO PARA OS NOVOS E IMPORTANTES PLANOS

AMANHÃ — A's 3 horas da tarde

GRANDE E EXTRAORDINARIA LOTERIA

Novo Plano — 9ª 1ª. 80 JOGAM 20.000 BILHETES

200:000$000

Por 44$000 em decimos

Este importante plano, além do premio maior distribue mais 1 de 20:000$; 1 de 10:000$; 2 de 5:000$, 4 de 2:000$; 20 de 1:000$ e 70 de 500$000

Segunda-feira, 13 do corrente. Novo Plano — 28-1ª

20:000$000

POR 1$600, EM MEIOS

Os bilhetes para essas loterias acham-se á venda na séde da Companhia á Rua 1º de Março, 88.

NAZARETH & C.ª — ANTIGA CASA DE LOTERIAS — RUA DO OUVIDOR, 94

Os pedidos do interior devem vir acompanhados de mais $900 para porte do Correio e dirigidos a NAZARETH & C.ª — Ouvidor, 94 — Rio de Janeiro. (8815)

CASA GUIMARÃES — F. GUIMARÃES — Rosario, 71. CAIXA N. 1273

Esta antiga agencia de loterias remette bilhetes aos Srs. Freguezes do interior com a maior urgencia. (8815)

LOTERIAS — CASA CENTENARIO — LOTERIAS

AGENCIA DE LOTERIAS

Na venda de premios, não tem competidor.

Remettemos para o interior, qualquer quantidade, e de qualquer loteria, pois, em nossa casa encontram-se todas as loterias diarias.

Bonus da Independencia

PREÇO DE CADA BONUS 20$000, COM DIREITO A 20 ENTRADAS.

Satisfazemos qualquer pedido, tanto para esta capital, como para qualquer parte do Brasil.

Os pedidos devem ser dirigidos a

— V. FERNANDES & C.ª —

RUA SACHET, 26 RIO DE JANEIRO. (M 27639)

LOTERIA DO ESTADO DO RIO

Systema de urnas e espheras — Fiscalizada pelo Governo do Estado — Extracções ás 15 horas.

— HOJE —	— TERÇA-FEIRA —
25:000$	30:000$
Inteiro 1$600, Meio $800	Inteiro 2$400, Meio 1$200

TERÇA-FEIRA, 21 DE MARÇO

40:000$000

INTEIRO . . . 3$200 —:— QUARTO . . . $800

—:— VENDE-SE EM TODA PARTE —:—

Concessionaria: COMPANHIA INTEGRIDADE FLUMINENSE — Rua Visconde do Rio Branco, 490 Nictheroy. (7713)

SORTES GRANDES

Centro Loterico

— R. SACHET, 4 —

RAIOS X

Consulta com exame pelos Raios X, 25$000, para o diagnostico e tratamento das doenças do estomago, intestinos, figado, pulmões, coração, rins, ossos, etc. — Photographias, 60$000. — DR. JORGE A. FRANCO. 15, Largo da Carioca, das 2 ás 5, todos os dias. Tel.: C. 3128. (8221)

MOVEIS

Sem exemplo de contestação a nossa casa é a que vende melhores moveis e mais barato que qualquer outra congenere, mais artisticos, fortes e elegantes, confeccionados com as melhores madeiras do paiz.

Dormitorios, estylo hollandez	850$000
Salas de jantar modernas	959$000
Mobilias de sala de visitas estofadas	200$000

LEÃO DOS MARES

RUA DO PASSEIO N. 110 —:— LARGO DA LAPA

MOURÃO & AMERICO

Peçam catalogo para o interior. — Tel C. 822. (3845)

Cadeira de Dentista

Vende-se uma modernissima, typo "Premier", nova, a preço reduzido. Tratar á rua Municipal n. 32, loja.

CLINICA CIRURGICA

Dr. Crissiuma Filho, membro da Academia e cirurgião da Santa Casa com longa pratica e frequencia nos hospitaes da Europa, dispondo de instrumentos e installações apropriadas, trata com especialidade as doenças dos apparelhos urinarios e da geração do homem e da mulher. Tratamento especial dos estreitamentos da urethra e hydroceles sem operação cortante, dos tumores do ventre e seios. Cura radical das hernias, hemorrhoidas e fistulas. Operações em geral.

Consultas com hora marcada, diariamente ás 14 horas. Rua Rodrigo Silva, 7. Encarrega-se de embalsamentos. CASA DE SAUDE DR. CRISSIUMA FILHO Rua do Riachuelo n. 303. (18737)

FRACOS E CONVALESCENTES!

Da influenza e suas complicações, devem usar o STENOLINO para tonificar o organismo e readquirir as forças perdidas, curar o pulmão, das bronchites de máo caracter, tosses rebeldes, desanimo, escarros de sangue, inapetencia, debilidade geral, magreza. Nas drogarias: Casa Huber, rua Sete de Setembro n. 61; Campos Heitor, rua Uruguayana n. 33; Pharmacias Figueiredo, rua da Carioca n. 33, e Silva Gomes & C., rua Primeiro de Março n. 149; Drogaria Pacheco; Ribeiro, Menezes & C., rua Uruguayana n. 91. (M 26449)

TRABALHADORES

Precisam-se na Cia. CERVEJARIA BRAHMA — Rua Marquez de Sapucahy n. 200. (7448)

Dr. Samuel Prado

CLINICA MEDICA

Doenças do coração, pulmões, figado e estomago — Tratamento da syphilis — Applicação do legitimo 914. — Consultorio: Rua Marechal Floriano n. 42; de 1 ás 3. Telephone Norte 1353. Residencia: Rua de S. Christovão 189. Telephone Villa n. 6176. (M 27499)

DENTISTAS

DR. SILVINO MATTOS reforma e confecciona em 24 horas, com garantia e a preços razoaveis, dentaduras de vulcanite ou ouro; assim como as concerta por mais quebradas que estejam; na rua 7 de Setembro 231. (M. 27690) R

Alugam-se no primeiro andar diversos escriptorios, servem para dentistas ou medicos, e todo o segundo andar. Rua Uruguayana n. 39. (M 27761) R

ALUGA-SE um gabinete electrico, em Nictheroy, á rua da Conceição n. 21; tratar com o dr. Victor, no local, ou na rua Gonçalves Dias n. 56 — Rio. (M 26633) R

DENTISTA, diplomado — Offerece-se; dar nome gabinete. Cartas a — DR. (M 27347) R

DENTISTA — Vendem-se, um motor White, com caneta, quasi novo; á rua D. Zulmira 112, casa 5, Villa Isabel. (M 27252) R

DENTISTA diplomado offerece-se para dar nome ou trabalhar, mediante ordenado ou commissão. Cartas para esta redacção, a S. I. V. (M 26387) R

DR. SILVINO MATTOS — Extracções absolutamente sem dor, a 5$; dentaduras a 5$ cada dente; concertos em dentaduras a 10$; obturações a 5$; trabalhos garantidos e pagamentos a prestações; rua Sete de Setembro n. 231, proximo á Praça Tiradentes, das 7 da manhã ás 5 da tarde. Telephone 1535 Central. (M. 27690) R

DENTISTAS. Vendem-se: uma optima cadeira Diamond; um motor electrico S. S. W.; um bello armario americano; uma boa mesa para trabalho; um quadro electrico; uma cadeira portatil S. S. W.; uma cuspideira de fonte; um esterilizador electrico; um porta-chapéos; um armario pequeno para medicamentos e diversas miudezas. R. Marechal Floriano 161, com José Costa. (7764) R

DENTISTA. Dr. Aldo Cunha — Tratamento rapido e garantido e completamente sem dôr, por preços modicos, faz-se pela technica norte-americana, chapas, bridges-work; e os demais trabalhos. Gabinete com installação electrica. Rua Marechal Floriano 55. (M 20163) R

DENTISTA — *Dr. Argemiro Pinto* (com pratica das escolas de New York, Paris e Londres). Obturações desde 5$. Collocações de dentes desde 15$, etc. R. Sete de Setembro 162. (8194) R

PROTHESE DENTARIA — Mecanico acceita todo e qualquer trabalho de prothese dentaria moderna, avulso ou por contrato. Cartas a Dental Mecanico, nesta folha. (M. 27690) R

SNRS. DENTISTAS — Compram-se canetas para motores de pé, na rua 7 de Setembro 231, sob. (M. 27690) R

SNRS. DENTISTAS — Compram-se bisturis, lancetas, pinças e mufalos. Na rua 7 de Setembro 231, sob. (M. 27690) R

TRABALHOS de prothese dentaria perfeitos e rapidos. Rua Sete de Setembro 176, sob. Preços modicos. (M. 27761) R

VENDEM-SE um torno de officina (Ritter) completo e um motor de chicote L. H. C. Trata-se no largo de S. Francisco n. 25 (sala da frente). (M 26800) R

VENDEM-SE barato um braço e uma cadeira de viagem de White, em perfeito estado. Rua Colina 25, casa 18, Estacio de Sá. (M 27082) R

PARTEIRAS

PARTEIRA — Mme. Maria Josepha, diplomada pela F. de Medicina do Rio de Janeiro, com 20 annos de pratica, faz todos os trabalhos de sua profissão; attende das 9 ás 5. Av. Gomes Freire n. 77, tel. C. 3642. (M 27110) S

Mme Palmyra — Res. av. Gomes Freire, 127, sob. Tel. C. 4277. (M 27281) Y

Molestias das SENHORAS — Partos. Tratamento dos abortos e suas consequencias, corrimentos, colicas utero-ovarinas, e regras irregulares e prolongadas. Assembléa n. 54, das 10 ás 18 horas — DR. PEDRO MAGALHÃES (M 26392) Y

PARTEIRA e enfermeira diplomada Mme. Elvira, 18 annos de pratica, faz todos os trabalhos de sua profissão, attende de 1 ás 3, rua dos Andradas n. 149, fone Norte 3920. (M 27031) Y

FALTA de menstruação, reapparece com as capsulas Sevenkraut de Apiol — Subina Arruda, Drogaria Baptista, Rua dos Ourives n. 30. (M 10953) Y

Professores e professoras

AULAS particulares pelo prof. Dr. Washington Garcia. Preparatorios, concursos, commercio, etc., rua Carioca, 47. (M 26586) Z

CARLOS ESCOBAR, professor aposentado da Escola Normal de São Paulo, ensina preparatorios, das 13 ás 16 horas, na rua da Quitanda, 47, sobrado, por preços modicos. Acceita chamados para ensinar em casa de familia. (M 21680) Z

DACTYLOGRAPHIA — O Curso Freycinet dá matricula gratis ás senhoras e senhoritas, Uruguayana 47. (M 26366) Z

DACTYLOGRAPHIA — Ensina-se em todas as machinas a 10$; Inglez e Tachygraphia a 15$; rua Evaristo da Veiga, 109, sob. (M 26693) Z

DACTYLOGRAPHIA — A ESCOLA URANIA ensina com teclado coberto, por 10$000 mensaes, 3 vezes por semana; acceitam-se trabalhos e alugam-se machinas, $500 a hora. Reproduz no DUPLICADOR, circulares e cartas commerciaes, por preços vantajosos, com absoluto sigillo; rua Sete de Setembro 107, 1º, das 9 ás 21 horas. Dá-se diploma aos alumnos preparados, sem receber remuneração por isso. (M 25073) Z

ESCRIPTURAÇÃO Mercantil — No Curso Freycinet, Uruguayana 47. (M 26528) Z

ESCREVER A' MACHINA — Curso completo em 30 lições, com os dez dedos, em todas as machinas. ESCOLA "VELOX", Largo de S. Francisco n. 36. Quem não aprender em 30 lições tem direito á repetição. (M 26119) Z

FRANCEZ, inglez e allemão — Professora com longa pratica, ensina em casa dos alumnos e em sua residencia, Rua Frei Caneca 61, 1º andar. Telephone Central 5853. (M 26547) Z

INGLEZ pratico. Garante-se cursar praticamente em 3 mezes, methodo facil e com conversação, 10$ mensaes, 3 lições por semana. Informações á rua de S. Pedro n. 143, 2º andar. Sala 51, ás segundas, quartas e sextas das 4 ás 5 da tarde e das 7 ás 9 da noite. (M 27476) Z

Instituto Universal Beneficente, ensino a ambos os sexos, de: dactylographia, portuguez, escripturação mercantil, linguas, bordados, flores, costuras, desenhos, pintura, etc., mensalidade, desde 5$. Aulas diurnas e nocturnas. Praça Tiradentes, 66, sob. Tel. C. 44. (M 27741) Z

INGLEZ — Mr. Rodger, *americano*, ensina este idioma por preço modico; á rua da Alfandega 199, sob. Tel. Norte 4657. (M 26157) Z

MATHEMATICA — ensinam-se em collegios e em curso particular, dirigir-se ao prof. Bandeira, á rua da Carioca n. 54, sob. Pry·taneu Militar. (M 27156) Z

MME. ensina a fazer chapéo em sua residencia, á rua São Luiz Gonzaga, 137. Teleph. V. 1440. (M 27493) Z

MOÇA, ensina allemão praticamente, deseja tambem trocar por lições de francez ou inglez, á rua 7 de Setembro 107, 3º andar, sala 2, das 4 ás 6 horas da tarde. (M 27313) Z

NUNCA lhe aconteceu deixar de ter bons empregos ou bons interesses e até ficar embaraçado, abatido moralmente e sentir seu prestigio diminuido ante seus subordinados, por não saber portuguez, arithmetica, francez, etc.? No entanto, o sr. sem dizer quem é nem onde mora tem na casa de socego e respeito, 72, 2º, da rua Quitanda, prof. portuguez q. so ensina em particular. (M 27502) Z

OFFICIAL D'ARMADA, dispondo da manhã até 9 horas, e da tarde de 16 horas em deante, propõe-se leccionar a modico preço, em qualquer collegio, escola ou associação, as seguintes materias: Arithmetica, Algebra, Geometria, Geographia e Historia. Cartas a este jornal para E. L. (M 27158) Z

TACHYGRAPHIA — Pelo professor Armando Tavares Figueira, no Curso Freycinet, Uruguayana 47. (M 26729) Z

VIOLINO, piano e bandolim. Professor: rua Didimo XXXI (Villa Ruy Barbosa). (M 26128) Z

NA Escola Universal, aprende-se linguas, ensino pratico e theorico, tachygraphia e a escrever a machina, em qualquer marca, com direito ao diploma. Aulas 10$000 ensnes. Curso Rapido, completo, 50$000 e Curso de Dactylographia, por correspondencia, 60 lições, réis 90$000. Aprendizagem, praticagem e aluguel, 500 réis a hora, 10 coupons 4$000, Largo da Carioca, 6 sobrado, avenida Passos n. 72, entrada pelo numero 72, da rua Senhor dos Passos, Largo do Machado, 2, sob. e rua Estacio de Sá, 56, sob. (M27694) Z

Linguas ensino pratico e theorico por bons professores: na Escola Universal, Largo da Carioca, 6, sob., Avenida Passos, 72, sob., Largo do Machado, 2, sob., Rua Estacio de Sá, 56, sobrado. (M27694) Z

OFFERECE-SE o mrapaz, academico de engenharia, para leccionar em particular: Arithmetica, Algebra, Geometria, Desenho e Italiano pratico. Preço modico. Cartas para L. A. F. S., na redacção deste jornal. (M 26613)

PIANO, VIOLINO — PROFESSOR ALLEMÃO — Rua Didimo 31, Villa Ruy Barbosa. (M 26127)

PROFESSOR BARBOSA. Lecciona portuguez, francez, e arithmetica, a preços modicos. Rua da Alfandega n. 199. Telephone Norte 4657. (M 26158) Z

PROFESSORA de piano, diplomada pelo Instituto de Musica, lecciona a preços modicos. Tel. I. 1563. (M 27068) Z

GYMNASIO GUINODIE

Escola de Dansas Modernas

R. SACHET 4, 1º. Tel. C. 4463. Profra. Jacques C. Guinodie e Annita J. Guinodie. Aulas diurnas e nocturnas, na séde e a domicilio. Curso geral em conjunto, todos os dias das 7 ás 11 da noite, 30 lições, 12$ e assignatura valida por 30 dias, 15$000. (M 27762)

PROFESSORA — pintura, fantasia, jogo brinl, cloutage, etrusco, outras, não precisa saber desenho, preços modicos; rua Industrial, 32 (L. 2ª Feira). (M 27379) Z

PROFESSORA franceza, diplomada "Université de Paris", com longa pratica, ensina francez e literatura em casa dos alumnos ou na sua casa, 63, rua São Januario. Para tratar, de 10 ás 18 horas. (M 27551) Z

PIANOS. Afinam-se por 10$000 e concertos baratissimos; recebe chamados na praça Tiradentes 7, café Carioca, telephone Central 6233, e na Avenida Suburbana 2.300. (M 27542) Z

PROFESSOR de Portuguez, Francez, Arithmetica, Geographia e Hist. do Brasil, á rua Duque de Caxias, 44, Villa Isabel. (M 27503) Z

PROFESSORA, com longa pratica de ensino, lecciona francez, portuguez, geographia, historia e outras materias. Telephone Ipanema 1012. (M 27591) Z

PROFESSORA dip. Inst. N. M. abre um curso de theoria e solfejo, piano, canto e bandolim, á rua S. Clemente 260 e. 2, a 1 de março. Lecciona a domicilio, chamados por escriptos rua Delfim 83. (M 27502)

PROFESSORA — Precisa-se de uma para ensinar a duas creanças, nas Laranjeiras, 403. el. B. M. 107. (M 27512)

Srs. professores. A Escola Universal, dispõe, na sua matriz e nas suas filiaes, de algumas horas de suas salas de cursos, que aluga á hora, por uma taxa modica, afim de facilitar a vossa profissão. Largo da Carioca 6, sob., Avenida Passos 72, sob., Largo do Machado, 2, sob. e rua Estacio de Sá numero 56, sob. (M27694) Z

SENHORINHA allemã lecciona allemão, francez e desenho, na casa dos alumnos e na sua residencia, Rua Carvalho Monteiro 29. Tel. B. M. 2636. (M 27051) Z

SEM professor. Tachygraphia, methodo "Pitman". Em todas as livrarias e na Casa Crashley, rua do Ouvidor, 58. (M 20423) Z

TRADUCÇÕES de francez, inglez, pelo prof. dr. Washington Garcia, a preços modicos. Carioca, 47. (M 24421)

GLYCEROPHOSPHATO GRANULADO ROBIN

(GLYCEROPHOSPHATOS de CAL e de SODA)

O unico Phosphato assimilavel

QUE NÃO FATIGA o ESTOMAGO

ADMITTIDO em todos os HOSPITAES de PARIS.

Rachitismo, Debilidade dos Ossos, Crescença das Creanças, Lactação, Gravidez, Neurasthenia, Excesso de Trabalho.

Muito agradavel de tomar, n'um pouco de agua ou leite.

VENDA POR JUNTO: 13, Rue de Poissy, PARIS.

ENCONTRA-SE NAS PRINCIPAES PHARMACIAS. (3577)

IMPOSTO SOBRE A RENDA

A lei deste Imposto obriga o negociante a fazer escripta legal. O que não souber, compre o "Methodo Pratico de Escripturação Mercantil", por partidas mixtas, adaptado e resumido pelo prof. Tavares da Silveira, ex-director da Escola de Commercio de Santa Rita do Sapucahy, escripto especialmente para facilitar aos negociantes deante dessa lei, e approvado pela Delegacia. São modelos de livros e documentos escripturados, simulando a escripta duma casa commercial durante um anno, com as explicações para a comprehensão dos modelos. Por elle qualquer negociante fará sua escripta. Basta seguir os modelos, adaptando ao seu caso. Methodo engenhoso, o mais expedito, economico e facil. Unico que serve ao commercio que quer escripta legal e simplificada. Apenas occupa tres livros: *Borrador, Diario* e *Contas-Correntes*. Informações e pedidos só á Empresa Editora "O Industrial", Santa Rita do Sapucahy, Sul de Minas. Preço: — 20$000. Pelo correio, sob registro, mais 2$000. (17856)

BRONCHITES — TOSSE — CATARRHOS e quaesquer affecções pulmonares estão immediatamente alliviadas pelas Capsulas Creosotadas do Doutor FOURNIER

BRONCHITES · TISICAS · CATARROS · CAPSULAS CREOSOTADAS do Dr. FOURNIER. Unicas Premiadas na Exposição de Paris em 1878. EXIGIR A FIRMA DE GARANTIA FORNIER. Fac-simile.

Essas capsulas são receitadas pelos principaes medicos do mundo inteiro.

Deposito em todas as pharmacias (3578)

MOLESTIAS DOS RINS E DO CORAÇÃO

Use o TONICARDIUM, unico dos rins e do coração; limpa a bexiga, desinflama os rins, cura as dores ... e as urinas. Tira as inchações dos pés e rosto, hydropisias, com cansaço, falta de ar, palpitações, dores sobre o coração, asthma, bronchite asthmatica, arterio-sclerose; remedio approvado pela Saude Publica. Na Casa Huber, rua Sete de Setembro n. 61; Drogaria Rodrigues, rua Gonçalves Dias n. 29; Drogaria Pacheco, rua dos Andradas n. 43, e Drogaria Baptista. (M 26449)

BRILHANTES

1:000$000 O Ktº.

JOIAS USADAS

OURO M. . . . 5$000
PLATINA . . . 25$000
PRATA de 60 a 700 réis.

Antiguidades quem melhor paga é a JOALHERIA PARIS — URUGUAYANA N. 41. (7752)

A MODA E A NOVA ESTAÇÃO

As Exmas. Familias já começam a comprehender a grande vantagem que, com as constantes mudanças de estações climatericas, lhes traz o aroma do producto allemão GERMANIA, que tinge rapidamente de qualquer cor todos os vestidos. Quem comprar um vestido claro poderá fazer figura com elle tres e mais vezes, tingindo-o com o Germania.

Cada caixa, que custa somente 1$500, traz instrucções, achando-se á venda nos armarinhos, perfumarias, pharmacias, etc., desta praça e do interior.

Pedidos por atacado devem ser dirigidos aos unicos depositarios QUEIROZ & SUZARTE — Caixa postal 765 — Rio de Janeiro. (M 27664)

CONSTRUCÇÕES

Acceita-se por empreitada levantamentos de armações, com garantia de perfeição constructiva. Longa pratica no paiz. Cartas por favor a W. W. 40 (Associação dos Mestres carpinteiros) Rua Buenos Aires n. 24, 2º andar. (M 26439)

DACHSTUHLBAU

Uebernehme im Akord Dachstuhl-aufstellungen, unter Garantie für konstruktiver Ausführung. Mehrjährige Praxis im Land. Briefe an W. W. 40, (Associação dos Mestres Carpinteiros). Rua Buenos Aires 24, 2º. (M 26439)

RODA DA FORTUNA

4853	2109
1824	3370

GARANTIA	895
FILIAL	144

Rio, 9 — 3 — 922. (M 27719)

Nova Mineira
417
454
131
Nova Suburbana
341
771
662
LEALDADE
614
517
176
(M 27745)

HORA	916—1
REAL	387—22
ESPERANÇA	539—19
(M 27677)	O. e C.

AGAVE
713-4
Est. do Rio — 9-3-922. (M 27704)

AUXILIADORA	2103
SEGURANÇA	4320

Rio, 9 — 3 — 922. (M 27718)

PAULISTANA
455
Rio, 9-3-922. — R. G. & Cia. (H 27681)

FLUMINENSE	465
OPERARIA	781
NOITE	938
CARIDADE	314

Nictheroy, 9—3—922. (M 27706) V. P.

CASA PARENTE

Fundada em 1856

R. 7 DE SETEMBRO 121

Teleph. C. 2563

Ultima creação dos SAPATOS ESCOLARES

EXPOSIÇÃO

Unico depositario em todo o Brasil.

Grande reducção em todos os calçados. (7761)

Mineira	626
Pastora	280
Minerva	071
Fidelidade	932

Est. do Rio — 9-3-922. (M 27688)

GONORRHEA

e suas complicações. Cura radical por processos seguros e rapidos. — DR. ... Telephone 5803 N. — Rua de S. Pedro n. 64. (6216)

RIO MENSAGEIRO

Junto a este jornal — Entrega volumes a domicilio e recados urgentes ... Telephone Central 38. (22424)

30 Contos

Inteiros — 10$800
Decimos — 1$000

HOJE

15 mil bilhetes, 75 % em premios

Loteria de Santa Catharina

Machinas Officina Mechanica

VICENTE PITANGA

Concerto de machinas de escrever e calcular, etc. Acceita-se contrato para conservação das mesmas. Telephone n. 1021. Avenida Passos 21, sobrado. (M 27220)

Consultorio ou escriptorio

Aluga-se. Assembléa n. 30. (M 27071)

Porta no largo da Carioca

Cede-se a chave de uma. Informações na rua da Carioca n. 4. (M 27064)

PHARMACIA

Precisa-se de um bom pratico na rua de S. Christovão n. 219. (M 27413)

BREVE
Surprezas do Carnaval
da Gaumont por Mlle. MADYS

ODEON
PROGRAMMA
COMPANHIA BRASIL CINEMATOGRAPHICA F. SERRADOR

BREVE
o grande assombro
Broken Blossoms
(O Lyrio Partido)
de GRIFFITH

Não ha mau tempo que obste os triumphos que vem alcançando este film admiravel !

Os Tres Mosqueteiros

a obra maxima de ALEXANDRE DUMAS, cuja narração cinematographica da PATHE' está quasi a terminar com o

11º CAPITULO :

O Convento de Bethune

Pobre Constance Bonacieux. Chegou a tua vez, doce pomba rola, de cahir nas garras do gavião, dessa aventureira terrivel que é Lady Winter

E ainda teremos mais uma maravilha desses inimitaveis
MUTT e JEFF — em — Testamento impertinente

BREVE — Um bello film dessa fabrica sem rival no genero — a GAUMONT, que nos deixará ver a bella **Sandra Milovanoff**, o querido **Mathé**, o elegante **Hermann**, o impagavel **Biscot**, e outros artistas de AS DUAS GAROTAS — no bello romance

A Orphãsinha

CINEMA AVENIDA

Dois salões de projecção.
Os mais celebres films do mundo, os da Paramount

HOJE : um grande e querido artista na melhor de suas creações

CHARLES RAY

secundado pela linda EVA NOVAK resurge em 5 actos da Paramount

GERENTE GENIAL

Um film que tem todas as qualidades para vencer, levando o Rio em peso ao Avenida

Extra: DESENHOS ANIMADOS PARAMOUNT

Na proxima semana — a mais bella das super-producções já apreciadas na ecran

FLOR DE OIRO

interprete principal, a linda MAE MURRAY

CINEMA IRIS THEATRO

Propriedade de J. Cruz Junior
Rua da Carioca ns. 49 e 51

Unico cinema do Rio dotado com frizos e duas ordens de camarotes para as familias, com 700 poltronas, 200 cadeiras, 500 galerias, etc.
A maior cubagem de ar, a melhor ventilação
Alem de tudo... Programmas da PARAMOUNT — UNIVERSAL e GOLDWYN

SONHOS DISSIPADOS

Um bello trabalho, de scenas delicadas e lindas, film da UNIVERSAL, com interpretação da deliciosa
MISS DUPONT

Possuir sem o ufruir

um film cheio de surprezas, da *Paramount*, em que reapparece esse artista admiravel que é
DOUGLAS MAC LEAN

Segunda-feira — Mantendo o nosso lema: «os melhores programmas do Rio», teremos **Charles Ray** no film da Paramount, **GERENTE GENIAL**.
POLA NEGRI — muito breve no Iris, nas suas ultimas producções (americanas) de 1921-1922

CINEMA PARIS

REALART PICTURES

HOJE — UM PROGRAMMA SUPERIOR E SIMPLESMENTE BELLO! — HOJE

Wanda Hawley e Harrison Ford

reapparecem, hoje, em a ultima e deliciosa producção da REALART-PICTURES

Motivo para Escandalo

5 luxuosos e encantadores actos.

Completa o programma um drama forte da vida social moderna

O MAIS SINCERO AMOR...

Seis actos magnificos e emocionantes pelos notaveis artistas italianos:
GUIDO TRENTO, ROMILDA TOSCHI E DILLO LOMBARDI.

DIA 22 — O Mysterio do Quarto Amarello

4ª Feira, Doris May, O sino de bronze Paramount Special

Cinema Central

2ª Feira, Cecit Tryan em Anna, ou A voz do Senhor

Avenida Rio Branco 168 Empresa Pinfildi

HOJE, grandioso successo da linda e meiga
Lillian Gish em

O tambor da victoria

Producção em 7 actos de David W. Grifth
Um film Paramount Artcraft Special
Bellissima pagina de amor e patriotismo
Como complemento do programma a comedia em 2 actos da Paramount PRAIAS E PROEZAS por AL ST JOHN

No Palco precisamente ás 9 e 45 continuação do ruidoso successo que vem alcançando o **TRIO GUS BROWN** Dansarinos, sapateadores, cançonetistas e excentricos musicaes

Breve a graciosa Mary Pickford em "A menina milagrosa" e "A rainha de Sabá" Fox Film — May Mac Avoy em "Sentimental Tommy". (M. ...)

2ª FEIRA
Uma desejada reprise
Madame Récamier
(A mulher que Napoleão não conquistou)

Parisiense

HOJE A REALART PICTURES apresenta
WANDA HAWLEY
— E —
HARRISON FORD

na deliciosa e fina «charge»

MOTIVO PARA ESCANDALO

E mais o hilariante film comico de HARRY SWEET
A' VENDA...

DIA 20
Os mysterios do quarto amarello
Super-producção especial da «Realart-Pictures»

RIALTO

O palacio da cinematographia, construido com todo o rigor de conforto e hygiene

Hoje, uma das lindas e famosas estrellas da scena muda

BLANCHE SWEET

animará cinco actos de intensa emoção e infinita belleza

ALMAS SIMPLES

Edição "Pathé Nova-York", garantia de exito seguro

Segunda-feira — Acção Portugueza no Brasil — QUINTA-FEIRA — o ultimo, a mais recente das interpretações do mundialmente celebre esposo de Mary Pickford, o sempre pittoresco extravagante e endiabrado **Douglas Fairbanks** que reapparece ao publico em um film estupendo de aventuras
QUERENDO AGARRAR A LUA
Edição primorosa da marca «leader», a gloriosa PARAMOUNT, prestes a commemorar o seu decimo anniversario de ruidosos triumphos

Para alugueis na Agencia Geral Cinematographica - Rua Chile, 35

CINEMA OLYMPIA
Rua Visconde do Rio Branco n. 53
Teleph. C. 5657

HOJE — Monumental programma novo — HOJE
Inicio do mais attrahente film em 15 ep. — Pathé New-York
"O Testemunho Occulto"
1º episodio — Punhal venenoso, em 2 emocionantes actos. 2º episodio — Pendula da morte, em 2 actos, interpretados pelo celebre cynico japonez Warner Oland.
No mesmo programma apresentamos o estupendo drama
BERÇO DE LAGRIMAS
Romance de Gaston Cheran. Protagonista Mr. Alexandre.
Sabbado e domingo, programma novo. Continuação do film em séries: "Mathias Sandorf", 5º e 6º ep. em 4 actos; Pintor de Dragões, por Sessue Hayakawa, em 5 actos. (M. 27720)

CINE PRIMOR
Empresa Celestino de Abreu
Av. Passos, 120. Tel. 5934 Norte
O maior successo deste anno
Carnaval de 1922
O corso na Avenida e em Petropolis, etc. 2 actos.
Eileen Percy, a loura estrella da Fox, em
O travesso
5 actos
Ainda mais, o 8º episodio de
Os 3 Mosqueteiros
4 actos
Sabbado — A CHANTAGISTA — 5 actos. (M. 27759)

HOJE
SHIRLEY MASON

PATHE'

Segunda feira
HAROLDO LLOYD

A personificação da graça e da ingenuidade

SHIRLEY MASON

Na sua ultima creação para a Fox Film, cuja perfeição technica e apuro se tornaram proverbiaes

A Dansarina

Cinco actos Fox Film o romance de pureza e respeito.

A fascinante novella de uma pobre engeitada em Londres, vendida como bailarina a uma «troupe» de comediantes ambulantes e ascendendo a estrella de grande fama.
Um novo triumpho da Fox e da deliciosa SHIRLEY MASON.

Noticias mundiaes pelos jornaes.
FOX NEWS N. 104 e PATHE' NEWS N. 101

O unico actor comico da actual dade

HAROLDO LLOYD

Na sua ultima e espectacular comedia em 3 actos, serie suprema

Que numero, faz favor ?

HAROLD LLOYD ás voltas com a telephonica. Harold Lloyd procurando obter communicação? Harold Lloyd castigado pelos erros e confusões da eterna pergunta:

Que numero, faz favor ?

24.864 gargalhadas respondem ás desventuras da "victima". Alegria, riso constante, fina ironia e naturalidade do famoso HAROLD LLOYD.
Marcam este novo triumpho do maior comico do cinema. Novas idéas! Novos effeitos! Originalidade e perfeição! — Segunda-feira, estréa — PATHE' NEW YORK edit.

SAPHO

Symbolo da Tentação e da Luxuria no Amor, não podia ter melhor interprete na vida que

Pola Negri

A mulher que em um simples gesto e com o seu olhar divino é capaz de fazer de qualquer homem, por mais altivo que o seja, um escravo humilde e apaixonado.

Vinde vel-a no seu trabalho Supremo, **SEGUNDA-FEIRA**, *na tela gloriosa do* CINE PALAIS

Segunda-feira
* POLA NEGRI *
EM
— SAPHO —

CINE PALAIS

Segunda-feira
* POLA NEGRI *
EM
— SAPHO —

Apresenta HOJE um film sentimental e religioso que consagra ás familias Cariocas, pelo que de moral e de fé nelle contém

O CARRASCO de Santa Maria

E' uma obra prima, onde

EVA MAY

revela-se uma artista digna de figurar entre as mais notaveis. Alás EVA MAY, já se revelára em SANTA SIMPLICIA, mas seu trabalho neste drama pungente de dôr e de fé Christã é simplesmente soberbo.

Aos homens de fé, ás Mães Cariocas e aos Catholicos, emfim
O CINE PALAIS recommenda este film.

Cine-Theatro **America**
Praça Saenz Peña

Programma de HOJE
ISCA HUMANA
Producção Paramount em 6 actos
Supremo Anhelo
6 actos
Producção allemã
No Palco ás 9 horas
DARWIN
imitador do sexo feminino

Cinema **Americano**
Copacabana

Pequerrucha inapagavel
comica em 2 actos pelo Cachorro mi honorio.
Pintor de Dragões
drama em 5 actos pelo Sessue Hayakawa,
A Menina Gran Pirata
comica em 2 actos pelo amado Harold Lloyd.
Sabbado—Santa Simplicia

CINEMA IDEAL

O melhor cinema da America do Sul, por excellencia chic e confortavel !
Os mais longos e melhores programmas do Rio

HOJE — NOVO PROGRAMMA COMO SO IDEAL PODE PROPORCIONAR — HOJE
Apresentamos da grande FOX-FILM um trabalho extraordinariamente lindo interpretado pela encantadora ESTRELLA

SHIRLEY MASON

A mais formosa e meiga das artistas da téla, mais graciosa que nunca, em

A DANSARINA

5 actos de incontestavel belleza, no desenrolar dos quaes admirareis tambem o sympathico artista WILLIAM SCOTT, num dos principaes personagens.

Juntamente apresentamos a grandiosa SUPER-PRODUCÇÃO ALLEMÃ, de que é interprete a impeccavel artista

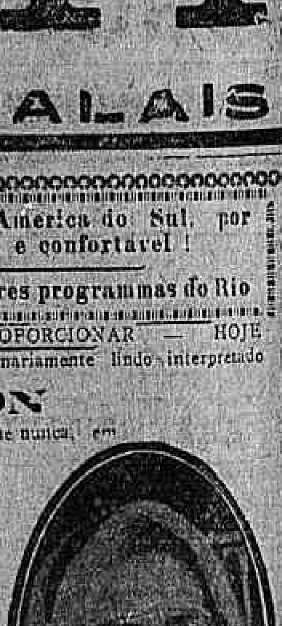

EVA MAY

estrella que se notabilisou logo em seu primeiro trabalho SANTA SIMPLICIA e hoje em um segundo favor bello e sublime, nos dá

O carrasco de Santa Maria

5 actos reveladores da mais viva fé Christã.
Um drama pungente que recommendamos em especial á familia Catholica Brasileira
Ainda no nosso programma encontrareis, mais uma impossivel farça, pelos engraçados — MUTT E JEFF

SEGUNDA-FEIRA — UM PROGRAMMA INSUPERAVEL! — Duas estréas formidaveis — POLA NEGRI — a figura dominante da téla, reapparece na sua ultima e estupenda creação que é — SAPHO — a immortal e sublime tragedia com todo seu esplendor e grandiosidade.
Juntamente uma mimosa producção da FOX — REACÇÃO — pelo impeccavel par de artistas já tão queridos EDNA MURPHY E JOHNNIE WALKER.
UM PROGRAMMA IDEAL NO IDEAL DOS CINEMAS